

भारत सरकार

GOVERNMENT OF

गृह मंत्रालय

(विधान मंडल रहित संघ राज्य क्षेत्र)

की

अनुदानों की ब्यौरेवार मांगें (खण्ड- 11)

DETAILED

DEMANDS FOR GRANTS (VOL.II)

OF

MINISTRY OF HOME AFFAIRS

(Union Territories without Legislature)

FOR

2003-2004

AUTHENTICATED
K. R. Advani
(K. R. ADVANI)
Minister
विषय सूची

अधिप्रमाणित
(मिनिस्टर काडवाणी)
लाल कृष्ण आडवाणी
उप प्रधान-मंत्री

TABLE OF CONTENTS

	I. Detailed Demands for Grants:-	Page No.
I. अनुदानों की ब्यौरेदार मांगे		
मांग संख्या 93 - अण्डमान और निकोबार दीपसमूह	Demand No.93- Andman and Nicobar Islands	1 - 138
मांग संख्या 94 - चण्डीगढ़	Demand No.94- Chandigarh	139 - 243
मांग संख्या 95 - दादरा और नागर हवेली	Demand No.95- Dadra and Nagar Haveli	244-322
मांग संख्या 96 - दमन और दीव	Demand No.96-Daman & Diu	323-386
मांग संख्या 97 - लक्षद्वीप	Demand No.97- Lakshadweep	387-459
II. बजट अनुमान 2003-2004 में किए गए प्रावधानों के लक्ष्य शीर्षकार ब्यौरे वाला विवरण - अनुबंध I से V	II. Statement showing Object Head-Wise break-up of provision made in Budget Estimates 2003-04 (Annexure I to V)	460-469
III. बजट अनुमान 2003-2004 में किए गए आवतियों तथा अन्य कर-भिन्न राजस्व को दर्शाने वाला विवरण अनुबंध I से V	III. Statement showing Receipt/Tax-Receipt made in Budget Estimates 2003-04 (Annexure I-V)	470-481
IV. अनुसूची दर्शाने वाली मांगवार स्थापना की अनुसूचित कार्मिक संख्या और उसके लिए किए गए प्रावधान	IV. Statement Showing Demand-Wise Estimated Strength of Establishment and provisions therefor.	482-496

मांग संख्या 93

DEMAND NO.93

अंडमान और निकोबार द्वीप समूह
ANDAMAN AND NICOBAR ISLANDS

	राजस्व Revenue	पूंजी Capital	जोड़ Total
भारित Charged	100	0	100
स्वीकृत Voted	8708200	2114000	10822200

ब्यौरा इस प्रकार है

The details are as follows:

						(हजार रूपयों में) (In thousands of Rupees)		
						बजट अनुमान Budget Estimates 2003-2004		
वास्तविक Actuals 2001-2002		बजट अनुमान Budget Estimates 2002-2003		संशोधित अनुमान Revised Estimates 2002-2003				
आयोजना Plan	आयोजना भिन्न Non-Plan	आयोजना Plan	आयोजना भिन्न Non-Plan	आयोजना Plan	आयोजना भिन्न Non-Plan	आयोजना Plan	आयोजना भिन्न Non-Plan	जोड़ Total
क. गृह मंत्रालय						A. Ministry of Home Affairs		
राजस्व भाग						Revenue Section		
मुख्य शीर्ष 2052						2052 Major Head		
सचिवालय सामान्य सेवाएं						Secretariat General Services		
सचिवालय						00.090 Secretariat		
अंडमान और निकोबार द्वीप समूह						20 Andaman & Nicobar Islands		

संख्या 93 - अंडमान और निकोबार द्वीप समूह

DEMAND NO.93-ANDAMAN AND NICOBAR ISLANDS

अनुदानों की मांगे 2003-2004

DEMANDS FOR GRANTS 2003-2004

(हजार रूपयों में)

(In thousands of Rupees)

बजट अनुमान

Budget Estimates

2003-2004

आयोजना आयोजना जोड़
भिन्न

Plan Non-Plan Total

वास्तविक		बजट अनुमान		संशोधित अनुमान	
Actuals		Budget Estimates		Revised Estimates	
2001-2002		2002-2003		2002-2003	
आयोजना	आयोजना	आयोजना	आयोजना	आयोजना	आयोजना
भिन्न	भिन्न	भिन्न	भिन्न	भिन्न	भिन्न
Plan	Non-Plan	Plan	Non-Plan	Plan	Non-Plan

0	26543	0	26004	0	26757
0	428	0	483	0	483
0	2599	0	2000	0	3000
0	11266	0	11000	0	11000
0	0	0	10	0	10
0	899	0	1000	0	1000
0	731	0	753	0	1700
0	32	0	8350	0	8350
0	0	0	1000	0	1000
0	42498	0	50600	0	53300

स्थापना
वेतन
समयोपरि भत्ता
घरेलू यात्रा व्यय
कार्यालय व्यय
प्रकाशन
अन्य प्रशासनिक व्यय
सहायता अनुदान
अन्य प्रभार
सूचना प्रौद्योगिकी
अन्य प्रभार
जोड़ मुख्य शीर्ष 2052

मुख्य शीर्ष 3451

सचिवालय आर्थिक सेवाएं
जिला योजना मशिनरी
जिला योजना मशिनरी को सद्द
करना
वेतन
समयोपरि भत्ता
कार्यालय व्यय
जोड़-जिला योजना मशिनरी

100	0	713	0	10	0
0	0	0	0	0	0
406	0	2600	0	890	0
506	0	3313	0	900	0

01	Establishment			
20.01.01	Salaries	0	28393	28393
20.01.03	Overtime Allowance			500
20.01.11	Domestic Travel Exp.	0	500	3000
20.01.13	Office Expenses	0	3000	11000
20.01.16	Publication	0	11000	10
20.01.20	Other Administrative Expenses	0	10	1800
20.01.31	Grants in Aid	0	1800	847
20.01.50	Other Charges	0	847	8350
20.99	Information Technology	0	8350	
20.99.50	Other Charges			1000
	Total Major Head 2052	0	1000	54900

3451	Major Head			
00.102	Secretariat Economic Services			
05	District Planning Machinery			
	Strengthening of Distt. Planning Machinery			
05.00.11	Salaries			10
05.00.03	Over Time Allowances	10	0	0
05.00.13	Office Expenses	0	0	3490
	Total- District Planning Machinery	3490	0	3500

संख्या 93 - अंडमान और निकोबार द्वीप समूह

DEMAND NO.93-ANDAMAN AND NICOBAR ISLANDS

अनुदानों की मांगे 2003-2004

DEMANDS FOR GRANTS 2003-2004

(हजार रूपयों में)

(In thousands of Rupees)

वास्तविक		बजट अनुमान		संशोधित अनुमान		बजट अनुमान			
Actuals		Budget Estimates		Revised Estimates		Budget Estimates			
2001-2002		2002-2003		2002-2003		2003-2004			
आयोजना	आयोजना	आयोजना	आयोजना	आयोजना	आयोजना	आयोजना	आयोजना	जोड़	
	भिन्न		भिन्न		भिन्न		भिन्न		
Plan	Non-Plan	Plan	Non-Plan	Plan	Non-Plan	Plan	Non-Plan	Total	
						सचिवालय	00.090	Secretariat	
						अंडमान निकोबार द्वीप	42	Andaman & Nicobar Islands	
						स्थापना	01	Establishment	
4893	0	5141	0	6337	0	वेतन	42.01.01	Salaries	7223
287	0	350	0	350	0	समयोपरि भत्ता	42.01.03	Overtime Allowance	350
234	0	300	0	500	0	घरेलू यात्रा व्यय	42.01.11	Domestic Travel Expense	700
8535	0	6246	0	6163	0	कार्यालय व्यय	42.01.13	Office Expenses	3452
0	0	0	0	0	0	गुप्त सेवा व्यय	42.01.41	Secret Service Expenses	25
0	0	0	0	0	0	मोटर वाहन	42.01.51	Motor Vehicle	1100
						सूचना प्रौद्योगिकी	42.99	Information Technology	
0	0	650	0	650	0	अन्य प्रभार	42.99.50	Other Charges	650
13949	0	12687	0	14000	0	जोड़ - सचिवालय		Total- Secretariat	13500
14455	0	16000	0	14900	0	जोड़- मुख्य शीर्ष-3451		Total-Major Head '3451"	17000
						मुख्य शीर्ष 2012	2012	Major Head	
						राष्ट्रपति, उप-राष्ट्रपति, संघ राज्य		President, Vice-President/	
						क्षेत्रों के प्रशासक		Governor, Administrator of	
						संघ राज्य क्षेत्र का प्रशासन	03	Admn.of Union territories	
								Territories	
						विवेकाधीन अनुदान	03.102	Discretionary Grants	
						विवेकाधीन अनुदान व्यय	03	Expenditure on Discretionary Grants	
0	0	0	6	0	1	अन्य प्रभार	03.00.50	Other Charges	0
						मुख्य आयुक्त	03.111	Chief Commissioner	6

(हजार रूपयों में)

(In thousands of Rupees)

बजट अनुमान

Budget Estimates

2003-2004

आयोजना आयोजना जोड़

भिन्न

Plan Non-Plan Total

वास्तविक		बजट अनुमान		संशोधित अनुमान	
Actuals		Budget Estimates		Revised Estimates	
2001-2002		2002-2003		2002-2003	
आयोजना	आयोजना	आयोजना	आयोजना	आयोजना	आयोजना
भिन्न	भिन्न	भिन्न	भिन्न	भिन्न	भिन्न
Plan	Non-Plan	Plan	Non-Plan	Plan	Non-Plan

0	2983	0	3189	0	3149
0	110	0	125	0	125
0	2200	0	2000	0	3000
0	2751	0	4180	0	3025
0	6588	0	6000	0	4000
0	14632	0	15500	0	13300

उप राज्य पा ल सचिवालय

वेतन

समयोपरि भत्ता

घरेलू यात्रा व्यय

कार्यालय व्यय

अन्य प्रभार

जोड़- मुख्य शीर्ष-2012

मुख्य शीर्ष-2014

न्याय प्रशासन

उच्च न्यायालय

न्यायपालिका को सुदृढ़ करना

हाईकोर्ट के रजिस्ट्रार, सर्किट कोर्ट

पोर्ट ब्लेयर

वेतन

समयोपरि भत्ता

घरेलू यात्रा व्यय

कार्यालय व्यय

अन्य प्रभार

जोड़- न्याय प्रशासन

दिवानी और सिविल अदालतें

दिवानी अदालतें

वेतन

01 Lt. Governor Secretariat

01.00.01 Salaries

01.00.03 Overtime Allowance

01.00.11 Domestic Travel Exp.

01.00.13 Office Expenses

01.00.50 Other Charges

Total-Major Head '2012'

2014 Major Head

00.102 Administration of Justice

03 High Courts

03.01 Strengthening of Judiciary

03.01 Registrar of High Court, Circuit Court at Port Blair

03.01.01 Salaries

03.01.03 Overtime Allowance

03.01.11 Domestice Travel Expenses

03.01.13 Office Expenses

03.01.50 Other charges (Charged)

Total-Administration of Justice

00.105 Civil & Session Courts

04 Sessions Courts

04.00.01 Salaries

0	3269	3269
0	125	125
0	2650	2650
0	3650	3650
0	4000	4000
0	13700	13700

2000	0	2000
200	0	200
250	0	250
2000	0	2000
2000	100	2100
0	100	100
4450	100	4550

877	2525	2500	2450	1700	2000
-----	------	------	------	------	------

2500 2495

4995

संख्या 93 - अंडमान और निकोबार द्वीप समूह

DEMAND NO.93-ANDAMAN AND NICOBAR ISLANDS

अनुदानों की मांगे 2003-2004

DEMANDS FOR GRANTS 2003-2004

(हजार रूपयों में)

(In thousands of Rupees)

बजट अनुमान

Budget Estimates
2003-2004

आयोजना आयोजना जोड़
भिन्न भिन्न

Plan Non-Plan Total

वास्तविक		बजट अनुमान		संशोधित अनुमान							
Actuals		Budget Estimates		Revised Estimates							
2001-2002		2002-2003		2002-2003							
आयोजना	आयोजना	आयोजना	आयोजना	आयोजना	आयोजना	आयोजना	आयोजना	जोड़			
भिन्न	भिन्न	भिन्न	भिन्न	भिन्न	भिन्न	भिन्न	भिन्न				
Plan	Non-Plan	Plan	Non-Plan	Plan	Non-Plan	Plan	Non-Plan	Total			
92	18	350	18	250	18	ममयोपरि भत्ता	04.00.03	Overtime Allowance	400	50	450
46	130	250	250	250	250	घरेलू यात्रा व्यय	04.00.11	Domestic Travel Expense	350	300	650
1147	418	1500	550	1000	550	कार्यालय व्यय	04.00.13	Office Expenses	1800	550	2350
0	0	100	0	100	0	मोटर वाहन	04.00.51	Motor Vehicle	0	0	0
2162	3091	4700	3268	3300	2818	जोड़-दीवानी और सिविल अदालतें		Total Civil & Session Courts	5050	3395	8445
						फौजदारी अदालतें	00.108	Criminal Courts			
						जुडिशियल मजिस्ट्रेट अदालत	01	Judicial Magistrate Courts			
0	2413	0	4100	0	3036	वेतन	01.00.01	Salaries	0	4069	4069
0	35	0	100	0	100	समयोपरि भत्ता	01.00.03	Overtime Allowance	0	100	100
0	189	0	250	0	250	घरेलू यात्रा व्यय	01.00.11	Domestic Travel Expense	0	300	300
0	620	0	800	0	1000	कार्यालय व्यय	01.00.13	Office Expenses	0	800	800
0	3257	0	5250	0	4386	जोड़-फौजदारी अदालतें		Total Criminal Courts	0	5269	5269
						कानूनी सलाहकार और परामाशदाता	00.114	Legal Advisers & Counsel			
						अभियोजन पंक्ति	02	Prosecution Wing			
0	611	0	1016	0	902	वेतन	02.00.01	Salaries	0	971	971
0	32	0	66	0	54	घरेलू यात्रा व्यय	02.00.11	Domestic Travel Expense	0	55	55
0	210	0	300	0	340	कार्यालय व्यय	02.00.13	Office Expenses	0	310	310
250	0	1000	0	500	0	अन्य प्रभार	02.00.50	Other Charges	500	0	500
250	853	1000	1382	500	1296	जोड़-कानूनी सलाहकार और परामाशदाता		Total Legal Adviser & Council	500	1336	1836
4433	7299	11000	10000	6900	8600	जोड़-मुख्य शीर्ष-2014		Total-Major Head 2014	10000	10100	20100
0	98	0	100	0	100	भारित		Charged	0	100	100
4433	7201	11000	9900	6900	8500	स्वीकृत		Voted	10000	10000	20000

वास्तविक		बजट अनुमान		संशोधित अनुमान	
Actuals		Budget Estimates		Revised Estimates	
2001-2002		2002-2003		2002-2003	
आयोजना	आयोजना	आयोजना	आयोजना	आयोजना	आयोजना
भिन्न	भिन्न	भिन्न	भिन्न	भिन्न	भिन्न
Plan	Non-Plan	Plan	Non-Plan	Plan	Non-Plan

बजट अनुमान		
Budget Estimates		
2003-2004		
आयोजना	आयोजना	जोड़
भिन्न	भिन्न	भिन्न
Plan	Non-Plan	Total

मुख्य शीर्ष -2030					
स्टाम्प और पंजीकरण					
स्टाम्प अदालती					
स्टाम्प की बिक्री पर व्यय					
स्टाम्प	0	127	0	250	0
एक मुश्त प्रावधान					450
स्टाम्प गैर अदालती					
स्टाम्पों की बिक्री पर					
व्यय	0	25	0	50	0
एक मुश्त प्रावधान					50
जोड़-मुख्य शीर्ष-2030	0	152	0	300	0
					500

मुख्य शीर्ष -2053					
जिला प्रशासन					
जिला स्थापना					
अंडमान जिला					
वेतन	0	19425	0	20280	0
मजदूरी	0	2963	0	3147	0
समयोपरि भत्ता	0	290	0	300	0
घरेलू यात्रा व्यय	0	558	0	500	0
कार्यालय व्यय	0	1913	0	1753	0
प्रकाशन	0	0	0	0	0
व्यवसायिक सेवाएं	0	0	0	0	0

मुख्य शीर्ष -2030
स्टाम्प और पंजीकरण
स्टाम्प अदालती
स्टाम्प की बिक्री पर व्यय
स्टाम्प
एक मुश्त प्रावधान
स्टाम्प गैर अदालती
स्टाम्पों की बिक्री पर
व्यय
एक मुश्त प्रावधान
जोड़-मुख्य शीर्ष-2030

2030					
Major Head					
Stamps and Registration					
01					
Stamps-Judicial					
01.102					
Expenses on Sale of Stamps					
01					
Stamps					
01.00.42					
Lumpsum provision					
02					
Stamps Non-Judicial (Sub Major Head)	0		250		250
02.102					
Expenses on Sale of Stamps					
02					
Stamps (Minor Head)					
02.00.42					
Lumpsum provision					
Total-Major Head 2030	0		50		50
	0		300		300

2053					
Major Head					
District Administration					
00.093					
District Establishment					
02					
Andaman District					
02.00.01					
Salaries					
02.00.02					
Wages	0		21775		21775
02.00.03					
Overtime Allowance	0		3500		3500
02.00.11					
Domestic Travel Exp.	0		300		300
02.00.13					
Office Expenses	0		500		500
02.00.16					
Publications	0		1800		1800
02.00.28					
Professional Services	0		0		0
	0		0		0

संख्या 93 - अंडमान और निकोबार द्वीप समूह

DEMAND NO.93-ANDAMAN AND NICOBAR ISLANDS

अनुदानों की मांगे 2003-2004
DEMANDS FOR GRANTS 2003-2004

(हजार रूपयों में)

(In thousands of Rupees)

बजट अनुमान

Budget Estimates
2003-2004

आयोजना आयोजना जोड़
भिन्न

Plan Non-Plan Total

वास्तविक		बजट अनुमान		संशोधित अनुमान							
Actuals		Budget Estimates		Revised Estimates							
2001-2002		2002-2003		2002-2003							
आयोजना	आयोजना	आयोजना	आयोजना	आयोजना	आयोजना	आयोजना	आयोजना	जोड़			
	भिन्न		भिन्न		भिन्न		भिन्न				
Plan	Non-Plan	Plan	Non-Plan	Plan	Non-Plan	Plan	Non-Plan	Total			
0	25149	0	25980	0	26920	जोड़-अंडमान जिला		Total-Andaman District	0	27875	27875
						निकोबार जिला	01	Nicobar District			
0	2959	0	3285	0	3345	वेतन	01.00.01	Salaries	0	3598	3598
0	40	0	60	0	60	समयोपरि व्यय	01.00.03	Overtime Allowance	0	65	65
0	124	0	200	0	200	घरेलू यात्रा व्यय	01.00.11	Domestic Travel Exp.	0	210	210
0	1211	0	1475	0	1475	कार्यालय व्यय	01.00.13	Office Expenses	0	1652	1652
0	4334	0	5020	0	5080	जोड़-निकोबार जिला		Total-Nicobar District	0	5525	5525
0	29483	0	31000	0	32000	जोड़-मुख्य शीर्ष-2053		Total-Major Head 2053	0	33400	33400
						मुख्य शीर्ष -2054	2054	Major Head			
						राजकोष व लेखा प्रशासन		Treasury & Accounts Admn.			
						भुगतान एवं लेखा कार्यालय	00.096	Pay & Accounts Office			
						लेखा एवं बजट निदेशालय	02	Directorate of Accounts & Budget			
						स्थापना	01	Establishment			
404	7003	750	7707	270	9207	वेतन	02.01.01	Salaries	650	8055	8705
22	196	25	198	25	198	समययोपरि भत्ता	02.01.03	Overtime Allowance	25	200	225
24	203	25	250	25	250	घरेलू यात्रा व्यय	02.01.11	Domestic Travel Expenses	25	250	275
247	1994	300	1545	300	1545	कार्यालय व्यय	02.01.13	Office Expenses	300	1595	1895
697	9396	1100	9700	620	11200	जोड़-राजकोष व लेखा प्रशासन		Total-Treasury and Accounts Admn.	1000	10100	11100
						सूचना प्रौद्योगिकी	02.99	Information Technology			
0	0	0	100	0	100	अन्य प्रभार	02.99.50	Other Charges	0	100	100
						स्थानीय फंड की जांच	00.098	Local Fund Audit			
						फंड की जांच	02	Audit			
1529	0	2150	0	1800	0	वेतन	02.00.01	Salaries	1850	0	1850

संख्या 93 - अंडमान और निकोबार द्वीप समूह

DEMAND NO.93-ANDAMAN AND NICOBAR ISLANDS

वास्तविक		बजट अनुमान		संशोधित अनुमान		आयोजना भिन्न
Actuals		Budget Estimates		Revised Estimates		
2001-2002		2002-2003		2002-2003		
आयोजना	आयोजना	आयोजना	आयोजना	आयोजना	आयोजना	
Plan	Non-Plan	Plan	Non-Plan	Plan	Non-Plan	भिन्न
51	0	75	0	75	0	
167	0	175	0	175	0	
253	0	400	0	430	0	
2000	0	2800	0	2480	0	
2697	9396	3900	9800	3100	11300	

940	20176	1500	22000	1200	18500	
0	95	0	100	0	100	
95	1499	0	1500	0	2000	
0	480	0	500	0	500	
11303	1154	6000	1220	22300	1220	
0	565	0	430	0	430	
0	678	0	600	0	700	
0	350	0	375	0	375	
0	954	0	1050	0	1050	
0	234	0	237	0	237	
0	396	0	410	0	410	
12338	26581	7500	28422	23500	25522	

समययोपरि भत्ता
घरेलू यात्रा व्यय
कार्यालय व्यय
जोड़-स्थानीय फंड की जान
जोड़-मुख्य शीर्ष-2054

मुख्य शीर्ष -2055

पुलिस
विशेष पुलिस
सशस्त्र पुलिस
वेतन
पुरस्कार
घरेलू यात्रा व्यय
कार्यालय व्यय
आपूर्ति व सामग्री
गोला बारूद और औजार
राशन कि लागत
पी.ओ.एल
कपड़े और तम्बू
अन्य प्रभार
मोटर वाहन
जोड़-विशेष पुलिस

इंडियन रिजर्व बटालियन

अनुदानों को मांगे 2003-2004
DEMANDS FOR GRANTS 2003-2004

(हजार रूपयों में)

(In thousands of Rupees)

बजट अनुमान

Budget Estimates
2003-2004

आयोजना आयोजना जोड़
भिन्न

	Plan	Non-Plan	Total
02.00.03 Overtime Allowance	75	0	75
02.00.11 Domestic Travel Expenses	175	0	175
02.00.13 Office Expenses	400	0	400
Total-Local Fund Audit	2500	0	2500
Total-Major Head "2054"	3500	10200	13700
2055 Major Head			
Police			
104 Special Police			
01 Armed Police			
01.00.01 Salaries	1350	21000	22350
01.00.05 Reward	0	100	100
01.00.11 Domestic Travel Exp.	250	2000	2250
01.00.13 Office Expenses	0	500	500
01.00.21 Supplies & Materials	13900	1700	15600
01.00.22 Arms & Amunition	0	1900	1900
01.00.23 Cost of Ration	0	700	700
01.00.24 P.O.L.	0	400	400
01.00.25 Clothing & Tentage	0	1500	1500
01.00.50 Other Charges	0	200	200
01.00.51 Motor Vehicles	0	400	400
Total-Special Police	15500	30400	45900
104.04 Indian Reserve Battalion			

संख्या 93 - अंडमान और निकोबार द्वीप समूह

DEMAND NO.93-ANDAMAN AND NICOBAR ISLANDS

अनुदानों की मांगे 2003-2004

DEMANDS FOR GRANTS 2003-2004

(हजार रूपयों में)

(In thousands of Rupees)

वास्तविक		बजट अनुमान		संशोधित अनुमान		बजट अनुमान					
Actuals		Budget Estimates		Revised Estimates		Budget Estimates					
2001-2002		2002-2003		2002-2003		2003-2004					
आयोजना	आयोजना	आयोजना	आयोजना	आयोजना	आयोजना	आयोजना	आयोजना	जोड़			
	भिन्न		भिन्न		भिन्न		भिन्न				
Plan	Non-Plan	Plan	Non-Plan	Plan	Non-Plan	Plan	Non-Plan	Total			
						स्थापना	01	Establishment			
0	0	0	70000	0	5538	वेतन	04.01.01	Salaries	0	62400	62400
0	0	0	10	0	0	समययोपरि भत्ता	04.01.03	Overtime Allowance	0	10	10
0	0	0	200	0	12	पुरस्कार	04.01.05	Reward	0	200	200
0	0	0	5000	0	1500	घरेलू यात्रा व्यय	04.01.11	Domestic Travel Exp.	0	6500	6500
0	0	0	2000	0	2000	कार्यालय व्यय	04.01.13	Office Expenses	0	2500	2500
0	0	0	100	0	0	आपूर्ति वं सामग्री	04.01.16	Publication	0	100	100
0	0	0	9000	0	2000	आपूर्ति वं सामग्री	04.01.21	Supplies & Materials	0	8560	8560
0	0	0	10000	0	13000	गोला बारूद और औजार	04.01.22	Arms & Amunition	0	9230	9230
0	0	0	5000	0	100	राशन कि लागत	04.01.23	Cost of Ration	0	8500	8500
0	0	0	3000	0	100	पी.ओ.एल	04.01.24	P.O.L.	0	3000	3000
0	0	0	8000	0	3370	कपड़े और तम्बू	04.01.25	Clothing & Tentage	0	6500	6500
0	0	0	1000	0	0	अन्य प्रभार	04.01.50	Other Charges	0	2500	2500
0	0	0	16000	0	14500	मोटर वाहन	04.01.51	Motor Vehicles	0	10000	10000
0	0	0	129310	0	42120	जोड़ - इंडियन रिजर्व बटालियन		Total-India Reserve Battalion	0	120000	120000
						जिला पुलिस	109	District Police			
						जिला पुलिस स्थापना	13	District Police Estt.			
						स्थापना	01	Establishment			
0	176213	0	184700	0	183500	वेतन	13.01.01	Salaries	70	204080	204150
0	13	0	20	0	20	समययोपरि भत्ता	13.01.03	Overtime Allowance	0	20	20
0	93	0	100	0	100	पुरस्कार	13.01.05	Reward	0	100	100
0	9299	0	9500	0	9500	घरेलू यात्रा व्यय	13.01.11	Domestic Travel Exp.	0	10500	10500
0	8995	0	9000	0	9000	कार्यालय व्यय	13.01.13	Office Expenses	200	9000	9200

संख्या 93 - अंडमान और निकोबार द्वीप समूह

DEMAND NO.93-ANDAMAN AND NICOBAR ISLANDS

अनुदानों की मांगें 2003-2004
DEMANDS FOR GRANTS 2003-2004
(हजार रूपयों में)

(In thousands of Rupees)

वास्तविक		बजट अनुमान		संशोधित अनुमान		बजट अनुमान				
Actuals		Budget Estimates		Revised Estimates		Budget Estimates				
2001-2002		2002-2003		2002-2003		2003-2004				
आयोजना	आयोजना	आयोजना	आयोजना	आयोजना	आयोजना	आयोजना	आयोजना	जोड़		
	भिन्न		भिन्न		भिन्न		भिन्न			
Plan	Non-Plan	Plan	Non-Plan	Plan	Non-Plan	Plan	Non-Plan	Total		
						00.112	Harbour Police			
						01	Police Marine Force			
0	4096	0	4600	0	3700	01.00.01	Salaries	0	5100	5100
0	50	0	50	0	50	01.00.05	Rewards	0	50	50
0	199	0	200	0	200	01.00.11	Domestic Travel Expenses	0	300	300
0	199	0	200	0	200	01.00.13	Office Expenses	0	200	200
0	250	0	250	0	12	01.00.21	Supplies and Materials	0	250	250
0	0	0	1000	0	100	01.00.2*	P.O.L.	0	1000	1000
0	200	0	205	0	205	01.00.25	Clothing & Tentage	0	500	500
0	0	0	0	0	0	01.00.42	Lumpsum provision	0	0	0
0	96	0	100	0	100	01.00.50	Other Charges	0	100	100
0	2000	0	32000	0	14521	01.00.51	Motor Vehicles	0	20000	20000
0	7090	0	38605	0	19088		Total Harbour Police	0	27500	27500
						0.115	Modernisation of Police Force			
						01	Estt. of Bomb Disposal Squad			
0	2000	0	737	0	0	01.00.01	Salaries	0	40	40
0	0	0	500	0	1500	01.00.21	Supplies and Materials	0	2500	2500
0	0	0	10	0	0	01.00.24	P.O.L.	0	10	10
0	0	0	10	0	0	01.00.25	Clothing & Tentage	0	10	10
0	0	0	50	0	0	01.00.51	Motor Vehicles	0	500	500
0	2000	0	1307	0	1500		Total Bomb Disposal Squad	0	3060	3060

संख्या 93 - अंडमान और निकोबार द्वीप समूह

DEMAND NO.93-ANDAMAN AND NICOBAR ISLANDS

अनुदानों की मांगे 2003-2004
DEMANDS FOR GRANTS 2003-2004

(हजार रूपयों में)

(In thousands of Rupees)

बजट अनुमान

Budget Estimates

2003-2004

आयोजना आयोजना जोड़
भिन्न

Plan Non-Plan Total

वास्तविक		बजट अनुमान		संशोधित अनुमान		विवरण	आयोजना	आयोजना	जोड़
Actuals 2001-2002		Budget Estimates 2002-2003		Revised Estimates 2002-2003					
आयोजना	भिन्न	आयोजना	भिन्न	आयोजना	भिन्न	Plan	Non-Plan	Total	
Plan	Non-Plan	Plan	Non-Plan	Plan	Non-Plan				
0	0	0	526	0	0	कुत्ते दस्ते की स्थापना			
0	0	0	10	0	0	वेतन			
0	0	0	10	0	0	आपूर्ति व सामग्री			
0	0	0	10	0	0	पी.ओ.एल			
0	0	0	10	0	0	कपड़े और तम्बू			
0	0	0	50	0	0	अन्य प्रभार			
0	0	0	616	0	0	मोटर व्यय			
						जोड़ कुत्ते तर-ता की स्थापना			
531	0	800	0	800	0	पुलिस मोटर वाहन			
49	0	50	0	50	0	वेतन			
86	0	100	0	100	0	घरेलू यात्रा व्यय			
0	0	0	0	0	0	कार्यालय व्यय			
200	0	200	0	200	0	आपूर्ति व सामग्री			
490	0	1650	0	1650	0	पी.ओ.एल			
						मोटर व्यय			
1356	0	2800	0	2800	0	जोड़ पुलिस मोटर वाहन			
						तटीय निगरानी को सुदृढ़			
0	0	0	0	0	0	करना			
0	0	0	0	0	0	वेतन			
						कार्यालय व्यय			
						02 Estt. of Dog Squad			
						02.00.01 Salaries			
						02.00.21 Supplies and Materials	0	35	35
						02.00.24 P.O.L.	0	100	100
						02.00.25 Clothing & Tentage	0	10	10
						02.00.50 Other Charges	0	10	10
						02.00.51 Motor Vehicles	0	105	105
						Total Estt. of Dog Squad	0	500	500
							0	760	760
						03 Police Motor Transport			
						03.00.01 Salaries			
						03.00.11 Domestic Travel Expenses	900	0	900
						03.00.13 Office Expenses	50	0	50
						03.00.21 Supplies and Materials	500	0	500
						03.00.24 POL	4050	0	4050
						03.00.51 Motor Vehicles	370	0	370
						Total Police Motor Transport	0	0	0
							5870	0	5870
						115.05 Strengthening of Coastal			
						Surveillance			
						05.00.01 Salaries			
						05.00.13 Office Expenses	40	0	40
							200	0	200

संख्या 93 - अंडमान और निकोबार द्वीप समूह

DEMAND NO.93-ANDAMAN AND NICOBAR ISLANDS

अनुदानों की मांगे 2003-2004
DEMANDS FOR GRANTS 2003-2004

(हजार रूपयों में)

(In thousands of Rupees)

बजट अनुमान

Budget Estimates

2003-2004

आयोजना आयोजना जोड़

भिन्न

Plan Non-Plan Total

वास्तविक		बजट अनुमान		संशोधित अनुमान						
Actuals		Budget Estimates		Revised Estimates						
2001-2002		2002-2003		2002-2003						
आयोजना	आयोजना	आयोजना	आयोजना	आयोजना	आयोजना					
भिन्न		भिन्न		भिन्न						
Plan	Non-Plan	Plan	Non-Plan	Plan	Non-Plan	Plan	Non-Plan	Total		
0	0	0	0	0	0	0	0	0		
0	0	0	0	0	0	0	0	0		
0	0	0	0	0	0	0	0	0		
0	0	0	0	0	0	0	0	0		
आपूर्ति व सामग्री						05.00.21	Supplies and Materials	460	0	460
पी.ओ. एल						05.00.24	POL	100	0	100
अन्य प्रभार						05.00.50	Other Charges	100	0	100
मशीनरी व उपकरण						05.00.52	Machinery and Equipments	800	0	800
जोड़: तटीय निगरानी को सुदृढ़ करना						Total: Strengthening of Coastal Surveillance		1700	0	1700
0	0	0	0	0	0					
सुरक्षा तथा आसूचना संग्रहण तंत्र को सुदृढ़ करना						115.06	Strengthening of Security and Intelligence gathering Machinery			
0	0	0	0	0	0	0	0	0		
0	0	0	0	0	0	0	0	0		
0	0	0	0	0	0	0	0	0		
0	0	0	0	0	0	0	0	0		
0	0	0	0	0	0	0	0	0		
0	0	0	0	0	0	0	0	0		
वेतन						06.00.01	Salaries	30	0	30
कार्यालय व्यय						06.00.13	Office Expenses	100	0	100
पी.ओ. एल						06.00.24	POL	100	0	100
अन्य प्रभार						06.00.50	Other Charges	500	0	500
मोटर व्यय						06.00.51	Motor Vehicles	70	0	70
मशीनरी व उपकरण						06.00.52	Machinery and Equipments	1000	0	1000
जोड़-सुरक्षा तथा आसूचना संग्रहण तंत्र को सुदृढ़ करना						Total: Strengthening of Security & Intelligence gathering mach.		1800	0	1800
0	0	0	0	0	0					
पढ़ाई तथा पुलिस परिश्रम						0.003	Education and Training			
पुलिस परिश्रम						05	Police Training School			
2376	0	3000	0	2310	0	05.00.01	Salaries	2530	0	2530
128	0	175	0	100	0	05.00.13	Office Expenses	150	0	150
24	0	25	0	25	0	05.00.16	Publication	25	0	25

संख्या 93 - अंडमान और निकोबार द्वीप समूह

DEMAND NO.93-ANDAMAN AND NICOBAR ISLANDS

अनुदानों की मांगे 2003-2004

DEMANDS FOR GRANTS 2003-2004

(हजार रूपयों में)

(In thousands of Rupees)

वास्तविक		बजट अनुमान		संशोधित अनुमान	
Actuals		Budget Estimates		Revised Estimates	
2001-2002		2002-2003		2002-2003	
आयोजना	आयोजना	आयोजना	आयोजना	आयोजना	आयोजना
भिन्न	भिन्न	भिन्न	भिन्न	भिन्न	भिन्न
Plan	Non-Plan	Plan	Non-Plan	Plan	Non-Plan
1061	0	1100	0	3700	0
200	0	200	0	200	0
0	0	100	0	735	0
3789	0	4600	0	7070	0
20676	247740	17100	427800	35400	314600

4978	5210	6968	4959	6149	4514
0	533	0	600	0	550
75	15	125	15	125	15
30	12	70	60	90	60
3496	6844	1237	966	2036	961
0	0	0	4000	0	4000
8579	12614	8400	10600	8400	10100

0	1038	0	1100	0	1200
0	49	0	50	0	50

आपूर्ति व सामग्री
पी.ओ.एल
मोटर व्यय
जोड़- पुलिस परिक्षण र-कुल
जोड़-मुख्य शीर्ष 2055

मुख्य शीर्ष -2056

निदेशन और प्रशासन
स्थापना
वेतन
मजदूरी
समययोपरि भत्ता
घरेलू यात्रा व्यय
कार्यालय व्यय
अन्य प्रभार
जोड़-मुख्य शीर्ष 2056

मुख्य शीर्ष -2070

अन्य प्रशासनिक सेवाएं
सतर्कता
सतर्कता एकक
वेतन
घरेलू यात्रा व्यय

05.00.21 Supplies and Materials
05.00.24 POL
05.00.51 Motor Vehicles
Total Police Training School
Total-Major Head 2055

2056

Major Head

Jails

00.001 Direction & Administration
01 Jail Establishment
01.00.01 Salaries
01.00.02 Wages
01.00.03 Overtime Allowance
01.00.11 Domestic Travel Exp.
01.00.13 Office Expenses
01.00.50 Other Charges
Total-Major Head 2056

2070

Major Head

00.104 Other Administration services
05 Vigilance
05 Vigilance Unit
05.00.01 Salaries
05.00.11 Domestic Travel Expenses

बजट अनुमान		
Budget Estimates		
2003-2004		
आयोजना	आयोजना	जोड़
भिन्न	भिन्न	भिन्न
Plan	Non-Plan	Total
625	0	625
200	0	200
100	0	100
3630	0	3630
32600	439000	471600

7013	5060	12073
0	650	650
160	50	210
90	80	170
1687	1060	2747
50	5000	5050
9000	11900	20900

0	1300	1300
0	100	100

संख्या 93 - अंडमान और निकोबार द्वीप समूह

DEMAND NO.93-ANDAMAN AND NICOBAR ISLANDS

अनुदानों की मांगे 2003-2004
DEMANDS FOR GRANTS 2003-2004

(हजार रूपयों में)

(In thousands of Rupees)

बजट अनुमान

Budget Estimates

2003-2004

आयोजना आयोजना जोड़
भिन्न भिन्न

Plan Non-Plan Total

वास्तविक		बजट अनुमान		संशोधित अनुमान	
Actuals		Budget Estimates		Revised Estimates	
2001-2002		2002-2003		2002-2003	
आयोजना	आयोजना	आयोजना	आयोजना	आयोजना	आयोजना
भिन्न		भिन्न		भिन्न	
Plan	Non-Plan	Plan	Non-Plan	Plan	Non-Plan
0	0	0	0	0	0
0	1087	0	1150	0	1250
0	12136	0	13012	0	13012
0	0	0	48	0	48
0	335	0	348	0	348
0	12471	0	13408	0	13408
19872	18520	21000	20000	21700	19300
0	0	0	0	0	0
199	277	200	200	300	200
547	99	300	120	550	550
5292	195	1800	250	9618	500
791	595	600	600	800	600
947	549	400	600	400	600
386	70	100	70	332	300
587	330	600	350	600	431
28621	20635	25000	22190	34300	22481

कार्यालय व्यय
जोड़-सतर्कता05.00.13 Office Expenses
Total Vigilance0 0 0
0 1400 1400

होम गार्ड

00.107 Home Guards

स्थापना

03 Establishment

वेतन

03.00.01 Salaries

घरेलू यात्रा व्यय

03.00.11 Domestic Travel Expenses

कार्यालय व्यय

03.00.13 Office Expenses

जोड़ - होम गार्ड

Total-Home Guard

0 14154 14154
0 48 48
0 348 348
0 14550 14550

अग्नि सुरक्षा नियंत्रण

00.108 Fire Protection & Control

सुरक्षा और नियंत्रण

01 Protection & Control

स्थापना

02 Establishment

वेतन

01.02.01 Salaries

पुरस्कार

01.02.05 Rewards

घरेलू यात्रा व्यय

01.02.11 Domestic Travel Expenses

कार्यालय व्यय

01.02.13 Office Expenses

आपूर्ति व सामग्री

01.02.21 Supplies & Materials

पी.ओ.एल

01.02.24 P.O.L.

कपड़े और तम्बू

01.02.25 Clothing & Tentage

अन्य प्रभार

01.02.50 Other Charges

मोटर व्यय

01.02.51 Motor Vehicles

जोड़-सुरक्षा और नियंत्रण

Total-Protection & Control

23000 20000 43000
0 50 50
300 400 700
500 300 800
5100 1200 6300
700 600 1300
500 1000 1500
500 300 800
800 6800 7600
31400 30650 62050

संख्या 93 - अंडमान और निकोबार द्वीप समूह

DEMAND NO.93-ANDAMAN AND NICOBAR ISLANDS

अनुदानों की मांगे 2003-2004

DEMANDS FOR GRANTS 2003-2004

(हजार रूपयों में)

(In thousands of Rupees)

वास्तविक		बजट अनुमान		संशोधित अनुमान		बजट अनुमान		
Actuals		Budget Estimates		Revised Estimates		Budget Estimates		
2001-2002		2002-2003		2002-2003		2003-2004		
आयोजना	आयोजना	आयोजना	आयोजना	आयोजना	आयोजना	आयोजना	आयोजना	जोड़
भिन्न		भिन्न		भिन्न		भिन्न		
Plan	Non-Plan	Plan	Non-Plan	Plan	Non-Plan	Plan	Non-Plan	Total
0	0	0	3894	0	0	0	0	0
0	0	0	0	0	0	0	0	0
0	0	0	1000	0	0	0	0	0
0	2943	0	2500	0	500	0	0	0
0	2943	0	7394	0	500	0	0	0
35492	45175	28000	52000	41800	46800	35100	58600	93700
0	0	0	0	0	0	0	0	0
0	0	0	0	0	0	0	0	0
1150	1721	1104	1980	1200	2200	1057	2260	3317

वेतन	02.09.01	Salaries	0	0	0
समययोपरि भत्ता	02.09.03	Overtime Allowance	0	0	0
घरेलू यात्रा व्यय	02.09.11	Domestic Travel Expenses	0	0	0
कार्यालय व्यय	02.09.13	Office Expenses	0	0	0
जोड़ - संघ शासित क्षेत्रों के लिए वित्त आयोग		Total Finance Commission for Uts	0	0	0
जोड़- मुख्य शीर्ष-2070		Total-Major Head 2070	35100	58600	93700
मुख्य शीर्ष -2075	2075	Major Head			
विविध सामान्य सेवाएं		Miscellaneous General Services			
अन्य व्यय	00.800	Other Expenditure			
अन्य प्रभार	00.00.50	Other Charges	0	0	0
जोड़- मुख्य शीर्ष-2075		Total-Major Head 2075	0	0	0
मुख्य शीर्ष -2225	2225	Major Head			
अनुसूचित जातियों जनजातियों व अन्य पिछड़े वर्गों का कल्याण		Welfare of Scheduled Castes, Scheduled Tribes and Other Backward Classes			
अनुसूचित जनजातियों का कल्याण।	02	Welfare of Scheduled Tribes			
निदेशन और प्रशासन	02.001	Direction and Administration			
पिछड़ी जातियों का कल्याण। निदेशनालय	02	Directorate of Tribal Welfare			
वेतन	02.00.01	Salaries	1057	2260	3317

संख्या 93 - अंडमान और निकोबार द्वीप समूह

DEMAND NO.93-ANDAMAN AND NICOBAR ISLANDS

अनुदानों की मांगे 2003-2004
DEMANDS FOR GRANTS 2003-2004

(हजार रूपयों में)

(In thousands of Rupees)

वास्तविक		बजट अनुमान		संशोधित अनुमान		आयोजना	बजट अनुमान				
Actuals		Budget Estimates		Revised Estimates			आयोजना	Budget Estimates			
2001-2002		2002-2003		2002-2003				2003-2004			
आयोजना	आयोजना	आयोजना	आयोजना	आयोजना	आयोजना			आयोजना	आयोजना	जोड़	
भिन्न	भिन्न	भिन्न	भिन्न	भिन्न	भिन्न						
Plan	Non-Plan	Plan	Non-Plan	Plan	Non-Plan		Plan	Non-Plan	Total		
136	11	140	14	140	14	समययोपरि भत्ता					
35	37	100	120	22	100	घरेलू यात्रा व्यय	02.00.03	Overtime Allowance	150	20	170
1685	374	1236	436	2590	436	कार्यालय व्यय	02.00.11	Domestic Travel Expenses	100	120	220
115	0	110	0	110	0	छात्रवृत्ति/वजफि	02.00.13	Office Expenses	2420	450	2870
0	481	0	650	0	650	अन्य प्रभार	02.00.34	Scholarship/Stipend	110	0	110
3121	2624	2690	3200	4062	3400	जोड़- निदेशन और प्रशासन	02.00.50	Other Charges	30	650	680
						आदिवासी व्यवसायिक प्रशिक्षण		Total Direction & Admn.	3867	3500	7367
0	0	50	0	0	0	वेतन	001.03	Vocational Training for Tribals			
0	0	180	0	110	0	कार्यालय व्यय	03.00.01	Salaries			20
0	0	70	0	3	0	छात्रवृत्ति/वजफि	03.00.13	Office Expenses	20	0	80
						जोड़ - आदिवासी व्यवसायिक	03.00.34	Scholarship/Stipend	80	0	70
0	0	300	0	113	0	प्रशिक्षण		Total Vocational Trg.	70	0	
						आदिवासी खोज प्रशिक्षण		for Tribals			170
0	0	50	0	0	0	संस्थान	001.04	Tribal Research and Trg. Institute	170	0	170
0	0	10	0	0	0	वेतन					
0	0	50	0	0	0	समययोपरि भत्ता	04.00.01	Salaries			27
0	0	250	0	0	0	घरेलू यात्रा व्यय	04.00.03	Overtime allowance	27	0	10
						कार्यालय व्यय	04.00.11	Domestic Travel Expenses	10	0	10
0	0	360	0	0	0	जोड़ - आदिवासी खोज	04.00.13	Office Expenses	10	0	200
						प्रशिक्षण संस्थान		Total Tribal Research	200	0	
0	0	190	0	1000	0	अन्य आदिवासी योजनाएं		& Trg. Instt.			247
						एक मुश्त प्रावधान	001.05	Other Tribal Schemes	247	0	
						सामान्य	05.00.42	Lumpsum Provision			1000
						स्वैच्छिक संस्था को सहायता	80	General	1000	0	1000
							80.102	Aid to Voluntary Organisation			

संख्या 93 - अंडमान और निकोबार द्वीप समूह

DEMAND NO.93-ANDAMAN AND NICOBAR ISLANDS

अनुदानों की मांगें 2003-2004
DEMANDS FOR GRANTS 2003-2004

(हजार रूपयों में)

(In thousands of Rupees)

बजट अनुमान

Budget Estimates
2003-2004

आयोजना आयोजना जोड़
भिन्न भिन्न

Plan Non-Plan Total

वास्तविक		बजट अनुमान		संशोधित अनुमान							
Actuals		Budget Estimates		Revised Estimates							
2001-2002		2002-2003		2002-2003							
आयोजना	आयोजना	आयोजना	आयोजना	आयोजना	आयोजना	आयोजना	आयोजना	जोड़			
	भिन्न		भिन्न		भिन्न		भिन्न				
Plan	Non-Plan	Plan	Non-Plan	Plan	Non-Plan	Plan	Non-Plan	Total			
						अंडमान आदिम जनजाति विकास समिति को सहायता अनुदान	03	Grant-in-aid to Andaman Adim Janjati Vikash Samiti			
1200	0	2000	0	3000	0	सहायता अनुदान	03.00.31	Grant-in-aid	3000	0	3000
						पिछड़े वर्ग का कल्याण	03	Welfare of Backward Classes			
						अन्य व्यय	03.800	Other expenditure			
						पिछड़े वर्ग का कल्याण	01	Survey of Backward Classes			
526	0	605	0	547	0	वेतन	01.00.01	Salaries	551	0	551
0	0	20	0	20	0	समययोपरि भत्ता	01.00.03	Overtime allowance	80	0	80
17	0	50	0	25	0	घरेलू यात्रा व्यय	01.00.11	Domestic Travel Expenses	50	0	50
278	0	285	0	233	0	कार्यालय व्यय	01.00.13	Office Expenses	235	0	235
0	0	0	0	0	0	एक मुश्त प्रावधान	01.00.42	Lumpsum provision	0	0	0
821	0	960	0	825	0	जोड़ - पिछड़े वर्ग का कल्याण		Total Welfare of Backward Classes	916	0	916
						जोड़- मुख्य शीर्ष-2225		Total-Major Head 2225	9200	3500	12700
5142	2624	6500	3200	9000	3400	मुख्य शीर्ष -2235	2235	Major Head			
						सुरक्षा एवं समाज कल्याण		Social Security and Welfare			
						अन्यसुरक्षा एवं समाज कल्याण कार्यक्रम	60	Other Social Security and Welfare Programmes			
						अन्य कार्यक्रम	60.200	Other Programmes			
						दूसरे विश्व युद्ध के वीटरन के लिए नकद अनुदान	09	Cash Grant to World War II Veterans			
0	8	0	200	0	500	अन्य प्रभार	09.00.50	Other Charges	0	200	200
						पुर्नवास	01	Rehabilitation			
						अन्य व्यय	01.202	Other expenditure			

संख्या 93 - अंडमान और निकोबार द्वीप समूह

DEMAND NO.93-ANDAMAN AND NICOBAR ISLANDS

अनुदानों की मांगे 2003-2004
DEMANDS FOR GRANTS 2003-2004
(हजार रूपयों में)

वास्तविक		बजट अनुमान		संशोधित अनुमान		बजट अनुमान		
Actuals		Budget Estimates		Revised Estimates		Budget Estimates		
2001-2002		2002-2003		2002-2003		2003-2004		
आयोजना	आयोजना	आयोजना	आयोजना	आयोजना	आयोजना	आयोजना	आयोजना	जोड़
भिन्न	भिन्न	भिन्न	भिन्न	भिन्न	भिन्न	भिन्न	भिन्न	
Plan	Non-Plan	Plan	Non-Plan	Plan	Non-Plan	Plan	Non-Plan	Total
0	0	0	0	2000	10000	202.02	Rehabilitation/Resettlement of Forest Encroachers	
0	0	0	0	0	0	02.00.50	Other Charges (Charged)	0
0	8	0	200	2000	10500	02.00.50	Other Charges (Voted)	0
0	0	0	0	2000	10000	Total Major Head 2235		
0	8	0	200	0	500	Charged		
						Voted		
						2000	157400	159400
						0	0	0
						2000	157400	159400
						2245	Major Head	
						Relief on account of		
						Natural Calamities		
						02	Flood,Cyclones etc.	
						02.111	Ex-Gratia payments to	
						Bereaved families		
						111.01	Natural Calamities	
						01.00.31	Grant-in-aid	
						80	General	0
						80.102	Management of Natural Disaster	200
						Contingency Plans in disaster prone		
						areas		
						102.01	Enhancing preparedness in	
						Managing Disasters		
						01.00.01	Salaries	
						01.00.13	Office Expenses	10
						10	0	10
						690	0	690
वन अतिक्रमणकर्तारों का पुर्नवास								
अन्य प्रभार								
अन्य प्रभार								
जोड़-मुख्य शीर्ष - 2235								
भारित								
स्वीकृत								
मुख्य शीर्ष -2245								
प्राकृतिक आपदाओं के लिए								
राहत								
बाढ़- बवंडर आदि								
प्रभावित परिवारों को अनुग्रह								
अदायगी								
प्राकृतिक आपदा								
सहायता अनुदान								
सामान्य								
प्राकृतिक आपदा से निपटने का								
प्रबन्धान								
प्राकृतिक आपदा प्रबन्धान की								
तैयारियां								
वेतन								
कार्यालय व्यय								

संख्या 93 - अंडमान और निकोबार द्वीप समूह

DEMAND NO.93-ANDAMAN AND NICOBAR ISLANDS

अनुदानों की मांगे 2003-2004

DEMANDS FOR GRANTS 2003-2004

(हजार रूपयों में)

(In thousands of Rupees)

वास्तविक		बजट अनुमान		संशोधित अनुमान		बजट अनुमान					
Actuals		Budget Estimates		Revised Estimates		Budget Estimates					
2001-2002		2002-2003		2002-2003		2003-2004					
आयोजना	आयोजना	आयोजना	आयोजना	आयोजना	आयोजना	आयोजना	आयोजना	जोड़			
भिन्न		भिन्न		भिन्न		भिन्न					
Plan	Non-Plan	Plan	Non-Plan	Plan	Non-Plan	Plan	Non-Plan	Total			
0	0	0	0	0	0	अन्य प्रभार	01.00.50	Other Charges	3800	0	3800
0	0	4500	0	4500	0	जोड़		Total	4500	0	4500
0	29	4500	200	4500	700	जोड़- मुख्य शीर्ष-2245		Total-Major Head 2245	4500	200	4700
						मुख्य शीर्ष-2250	2250	Major Head			
						अन्य सामाजिक सेवाएं		Other Social Services			
						परोपकारी कामों के लिए चंदा	00.101	Donation for Charitable purposes			
0	0	0	0	0	0	अन्य प्रशासनिक व्यय	00.00.20	Other Administrative expenses	0	0	0
0	0	0	0	0	0	जोड़- मुख्य शीर्ष-2250		Total-Major Head 2250	0	0	0
						मुख्य शीर्ष -3454	3454	Major Head			
						जनगणना सर्वेक्षण तथा सांख्यिकी		Census, Surveys and Statistics			
						सर्वेक्षण तथा सांख्यिकी	02	Surveys and Statistics			
						आर्थिक सलाह और सांख्यिकी	02.112	Economic Advice and Statistics			
						आर्थिक सलाह तथा सांख्यिकी ब्यूरो	112.03	Bureau of Economics & Statistics			
1295	1163	1611	1217	1560	1407	वेतन	03.00.01	Salaries	1685	1517	3202
0	0	5	2	5	2	समययोपरि भत्ता	03.00.03	Overtime Allowances	10	0	10
0	1	10	31	20	31	घरेलू यात्रा व्यय	03.00.11	Domestic Travel Expenses	25	33	58
34	60	159	150	200	160	कार्यालय व्यय	03.00.13	Office Expenses	140	150	290
5	0	15	0	15	0	प्रकाशन	03.00.16	Publication	40	0	40
						जनगणना	01	Census			
						अन्य व्यय	800	Other Expenditure			

संख्या 93 - अंडमान और निकोबार द्वीप समूह

DEMAND NO.93-ANDAMAN AND NICOBAR ISLANDS

अनुदानों की मांगे 2003-2004
DEMANDS FOR GRANTS 2003-2004

(हजार रूपयों में)

(In thousands of Rupees)

वास्तविक		बजट अनुमान		संशोधित अनुमान	
Actuals		Budget Estimates		Revised Estimates	
2001-2002		2002-2003		2002-2003	
आयोजना	आयोजना	आयोजना	आयोजना	आयोजना	आयोजना
भिन्न	भिन्न	भिन्न	भिन्न	भिन्न	भिन्न
Plan	Non-Plan	Plan	Non-Plan	Plan	Non-Plan

0	0	0	0	0	0
1334	1224	1800	1400	1800	1600
92808	412874	97200	612600	127800	506700
0	98	0	100	2000	10100
92808	412776	97200	612500	125800	496600

0	0	0	100	0	100
0	0	0	100	0	100
0	0	0	100	0	100
92808	412874	97200	612700	127800	506800
0	98	0	100	2000	10100
92808	412776	97200	612600	125800	496700

जनगणना स्थापना

अन्य प्रभार

जोड़- मुख्य शीर्ष-3454

जोड़- राजस्व अनुभाग

भारित

स्वीकृत

पूँजी अनुभाग

मुख्य शीर्ष -6245

प्राकृतिक आपदाओं से राहत के लिए ऋण

सूखा

निष्कारण राहत

ऋण एवं अग्रिम

जोड़- मुख्य शीर्ष-6245

जोड़ - पूँजी अनुभाग

जोड़ - गृह मंत्रालय

भारित

स्वीकृत

ख. कृषि मंत्रालय

राजस्व अनुभाग

मुख्य शीर्ष -2401

फसल पालन

23

23.00.50

6245

01

01.101

01.00.55

2401

Census Establishment

Other Charges

Total-Major Head 3454

Total-Revenue Section

Charged

Voted

Capital Section

Major Head

Loans for Relief on account
of Natural Calamities

Drought

Gratuitous Relief

Loans and advances

Total-Major Head 6245

Total-Capital Section

Total-Ministry of Home Affairs

Charged

Voted

B. Ministry Of Agriculture

Revenue Section

Major Head

Crop Husbandry

बजट अनुमान		
Budget Estimates		
2003-2004		
आयोजना	आयोजना	जोड़
भिन्न	भिन्न	भिन्न
Plan	Non-Plan	Total

0	0	0
1900	1700	3600
124800	794900	919700
0	100	100
124800	794800	919600

0	100	100
0	100	100
0	100	100
124800	795000	919800
0	100	100
124800	794900	919700

संख्या 93 - अंडमान और निकोबार द्वीप समूह

DEMAND NO.93-ANDAMAN AND NICOBAR ISLANDS

अनुदानों की मांगे 2003-2004
DEMANDS FOR GRANTS 2003-2004
(हजार रूपयों में)

(In thousands of Rupees)

वास्तविक		बजट अनुमान		संशोधित अनुमान		बजट अनुमान			
Actuals		Budget Estimates		Revised Estimates		Budget Estimates			
2001-2002		2002-2003		2002-2003		2003-2004			
आयोजना	आयोजना	आयोजना	आयोजना	आयोजना	आयोजना	आयोजना	आयोजना	जोड़	
भिन्न	भिन्न	भिन्न	भिन्न	भिन्न	भिन्न	भिन्न	भिन्न		
Plan	Non-Plan	Plan	Non-Plan	Plan	Non-Plan	Plan	Non-Plan	Total	
						निदेशन तथा प्रशासन	00.001	Direction and Administration	
						निदेशन कृषि	03	Directorate of Agriculture	
						वेतन	03.00.01	Salaries	355 11350 11705
39	10506	470	10950	470	10950	समययोपरि भत्ता	03.00.03	Overtime Allowance	0 100 100
0	82	0	100	0	100	घरेलू यात्रा व्यय	03.00.11	Domestic Travel Expenses	20 200 220
55	167	30	175	30	175	कार्यालय व्यय	03.00.13	Office Expenses	925 250 1175
930	275	1000	243	1000	243	मशीनरी व उपकरण	03.00.52	Machinery and Equipments	100 0 100
0	0	600	0	100	0	जोड़ - निदेशन तथा प्रशासन		Total-Direction & Administration	1400 11900 13300
1024	11030	2100	11468	1600	11468				
						बीज	00.103	Seeds	
						बीज व्यय	23	Expenditure on Seeds	
						वेतन	23.00.01	Salaries	1462 5240 6702
0	4946	175	4763	175	5000	मजदूरी	23.00.02	Wages	0 70 70
0	18	0	55	0	55	घरेलू यात्रा व्यय	23.00.11	Domestic Travel Expenses	100 70 170
0	54	0	50	0	50	कार्यालय व्यय	23.00.13	Office Expenses	1110 120 1230
0	69	500	91	2155	91	सबसिडी	23.00.33	Subsidies	600 0 600
292	0	0	0	0	0	मशीनरी व उपकरण	23.00.52	Machinery and Equipments	3328 0 3328
0	0	500	0	8298	0	जोड़ - बीज		Total-Seeds	6600 5500 12100
292	5087	1175	4959	10628	5196				
						कृषि फार्म	00.104	Agriculture Farms	
						प्रयोग फार्म	01	Experimental Farms	
						वेतन	01.00.01	Salaries	0 6270 6270
0	5569	0	5941	0	5941	मजदूरी	01.00.02	Wages	0 50 50
0	29	0	45	0	45	घरेलू यात्रा व्यय	01.00.11	Domestic Travel Expenses	0 60 60
0	60	0	60	0	60				

संख्या 93 - अंडमान और निकोबार द्वीप समूह

DEMAND NO.93-ANDAMAN AND NICOBAR ISLANDS

अनुदानों की मांगे 2003-2004

DEMANDS FOR GRANTS 2003-2004

(हजार रूपयों में)

(In thousands of Rupees)

बजट अनुमान

Budget Estimates

2003-2004

आयोजना आयोजना जोड़

भिन्न

Plan Non-Plan Total

वास्तविक		बजट अनुमान		संशोधित अनुमान		
Actuals		Budget Estimates		Revised Estimates		
2001-2002		2002-2003		2002-2003		
आयोजना	आयोजना	आयोजना	आयोजना	आयोजना	आयोजना	
भिन्न		भिन्न		भिन्न		
Plan	Non-Plan	Plan	Non-Plan	Plan	Non-Plan	
0	78	0	55	0	55	कार्यालय व्यय
0	5736	0	6101	0	6101	जोड़ - कृषि फार्म
105	1139	500	1239	600	1320	खाद्य और उर्वरक
0	21	100	55	100	55	उर्वरक
0	9	0	10	0	20	वेतन
1093	30	1000	25	900	25	मजदूरी
0	0	0	0	0	0	घरेलू यात्रा व्यय
1198	1199	1600	1329	1600	1420	कार्यालय व्यय
45	5267	200	4717	100	5200	मशीनरी व उपकरण
0	37	100	65	100	65	जोड़ - खाद्य और उर्वरक
0	46	0	50	0	50	पौध संरक्षण
295	25	0	45	0	45	पौध संरक्षण योजना
353	0	0	0	0	0	वेतन
0	0	0	0	0	0	मजदूरी
693	5375	300	4877	200	5360	घरेलू यात्रा व्यय
450	8072	410	8993	400	9500	कार्यालय व्यय
						सब्सिडी
						मशीनरी व उपकरण
						जोड़ - पौध संरक्षण
						वाणिज्य फसल
						नारियल
						वेतन

01.00.13 Office Expenses
Total-Agriculture Farms00.105 Manures & Fertilisers
16 Distribution of Fertilizers

16.00.01 Salaries

16.00.02 Wages

16.00.11 Domestic Travel Expenses

16.00.13 Office Expenses

16.00.52 Machinery and Equipments
Total-Manures & Fertilisers

00.107 Plant Protection

02 Plant Protection Scheme

02.00.01 Salaries

02.00.02 Wages

02.00.11 Domestic Travel Expenses

02.00.13 Office Expenses

02.00.33 Subsidies

02.00.52 Machinery and Equipments
Total-Plant protection00.108 Commercial Crops
03 Coconut

03.00.01 Salaries

0 80 80

0 6460 6460

437 1375 1812

200 60 260

0 50 50

900 100 1000

1800 0 1800

3337 1585 4922

10 5100 5110

100 70 170

0 60 60

590 60 700

700 0 700

200 0 200

1600 5290 6890

476

9900

10376

संख्या 93 - अंडमान और निकोबार द्वीप समूह

DEMAND NO.93-ANDAMAN AND NICOBAR ISLANDS

अनुदानों की मांगे 2003-2004

DEMANDS FOR GRANTS 2003-2004

(हजार रूपयों में)

(In thousands of Rupees)

बजट अनुमान

Budget Estimates

2003-2004

आयोजना आयोजना जोड़
भिन्न भिन्न Total

वास्तविक		बजट अनुमान		संशोधित अनुमान							
Actuals		Budget Estimates		Revised Estimates							
2001-2002		2002-2003		2002-2003							
आयोजना	आयोजना	आयोजना	आयोजना	आयोजना	आयोजना	आयोजना	आयोजना	जोड़			
भिन्न	भिन्न	भिन्न	भिन्न	भिन्न	भिन्न	भिन्न	भिन्न				
Plan	Non-Plan	Plan	Non-Plan	Plan	Non-Plan	Plan	Non-Plan	Total			
120	65	200	200	200	200	मजदूरी	03.00.02	Wages	200	200	400
0	70	0	70	0	80	घरेलू यात्रा व्यय	03.00.11	Domestic Travel Expenses	0	100	100
1690	42	625	45	2400	45	कार्यालय व्यय	03.00.13	Office Expenses	2000	100	2100
512	0	0	0	0	0	सबसिडी	03.00.33	Subsidies	700	0	700
2772	8249	1235	9308	3000	9825	जोड़ - वाणिज्य फसल		Total-Commercial Crops	3376	10300	13676
						विस्तार व कृषक प्रशिक्षण	00.109	Extension & Farmers Training			
						प्रदर्शन और प्रशिक्षण	05	Demonstration and Training			
140	6828	150	6992	170	6756	वेतन	05.00.01	Salaries	138	7000	7138
0	57	0	100	0	100	मजदूरी	05.00.02	Wages	0	110	110
54	57	200	60	200	60	घरेलू यात्रा व्यय	05.00.11	Domestic Travel Expenses	100	100	200
1483	47	1300	45	1380	45	कार्यालय व्यय	05.00.13	Office Expenses	1562	100	1662
						मशीनरी व उपकरण	05.00.52	Machinery and Equipments	200	0	200
1677	6989	1650	7197	1750	6961	जोड़ - विस्तार व कृषक प्रशिक्षण		Total-Extension & Farmers Trg.	2000	7310	9310
						कृषि अर्थशास्त्र व सांख्यिकी	00.111	Agricultural Economic & Statistics			
						सांख्यिकीय एकक	08	Statistics Unit			
0	837	0	859	0	900	वेतन	08.00.01	Salaries	0	905	905
0	0	0	5	0	5	घरेलू यात्रा व्यय	08.00.11	Domestic Travel Expenses	0	50	50
0	17	0	25	0	25	कार्यालय व्यय	08.00.13	Office Expenses	0	50	50
								Total-Agriculture Economic			
0	854	0	889	0	930	जोड़ - कृषि अर्थशास्त्र व सांख्यिकी		and Statistics	0	1005	1005
						कृषि इंजीनियरी	00.113	Agricultural Engineering			
						इंजीनियरिंग एकक	08	Engineering Unit			
0	2543	0	2958	0	2815	वेतन	08.00.01	Salaries	0	2800	2800

संख्या 93 - अंडमान और निकोबार द्वीप समूह

DEMAND NO.93-ANDAMAN AND NICOBAR ISLANDS

अनुदानों की मांगे 2003-2004
DEMANDS FOR GRANTS 2003-2004(हजार रूपयों में)
(In thousands of Rupees)

वास्तविक		बजट अनुमान		संशोधित अनुमान	
Actuals		Budget Estimates		Revised Estimates	
2001-2002		2002-2003		2002-2003	

आयोजना	आयोजना	आयोजना	आयोजना	आयोजना	आयोजना
भिन्न	भिन्न	भिन्न	भिन्न	भिन्न	भिन्न
Plan	Non-Plan	Plan	Non-Plan	Plan	Non-Plan

0	33	0	100	0	100
0	50	0	50	0	50
0	55	0	60	0	60
0	2681	0	3168	0	3025

0	4225	0	4415	0	4415
0	17	0	55	0	50
0	13	0	15	0	30
0	34	0	40	0	40
0	4289	0	4525	0	4535

140	0	1000	0	770	0
0	0	800	0	1800	0
0	0	0	0	0	0
140	0	1800	0	2570	0

0	75	0	79	0	79
---	----	---	----	---	----

मजदूरी
घरेलू यात्रा व्यय
कार्यालय व्यय
जोड़ - कृषि इंजीनियरी
बागवानी व सब्जियों की फसलें
बागवानी व सब्जियों की फसलों का विकास
वेतन
मजदूरी
घरेलू यात्रा व्यय
कार्यालय व्यय
जोड़ - बागवानी व सब्जियों की फसलें
आदिवासी उप योजना
आदिवासी क्षेत्रों का विकास
कार्यालय व्यय
सबसिडी
एक मुश्त अदायगी
जोड़ - आदिवासी उप योजना
अन्य व्यय
अन्य योजनाएं
एक मुश्त अदायगी
फसल बीमा

08.00.02 Wages
08.00.11 Domestic Travel Expenses
08.00.13 Office Expenses
Total-Agriculture Engineering
00.119 Horticulture and Vegetable Crops
31 Development of Horticulture & Vegetable Crops
31.00.01 Salaries
31.00.02 Wages
31.00.11 Domestic Travel Expenses
31.00.13 Office Expenses
Total-Horticulture & Vegetable Cr.
00.796 Tribal Area Sub Plan
01 Development in Tribal Area
01.00.13 Office Expenses
01.00.33 Subsidies
01.00.42 Lump-sum-provision
Total Tribal Area Sub-Plan
00.800 Other Expenditure
03 Other Schemes
03.00.42 Lump-sum-provision
00.110 Crop Insurance

आयोजना	आयोजना	जोड़
भिन्न	भिन्न	Total
Plan	Non-Plan	Total

0	125	125
0	70	70
0	100	100
0	3095	3095

0	4800	4800
0	50	50
0	50	50
0	70	70
0	4970	4970

1000	0	1000
500	0	500
0	0	0
0	0	0
1500	0	1500

0	85	85
---	----	----

संख्या 93 - अंडमान और निकोबार द्वीप समूह

DEMAND NO.93-ANDAMAN AND NICOBAR ISLANDS

अनुदानों की मांगे 2003-2004

DEMANDS FOR GRANTS 2003-2004

(हजार रूपयों में)

(In thousands of Rupees)

वास्तविक		बजट अनुमान		संशोधित अनुमान		बजट अनुमान		
Actuals		Budget Estimates		Revised Estimates		Budget Estimates		
2001-2002		2002-2003		2002-2003		2003-2004		
आयोजना	आयोजना	आयोजना	आयोजना	आयोजना	आयोजना	आयोजना	आयोजना	जोड़
भिन्न		भिन्न		भिन्न		भिन्न		
Plan	Non-Plan	Plan	Non-Plan	Plan	Non-Plan	Plan	Non-Plan	Total
369	0	340	0	350	0	06	Comprehensive Crop Insurance	
0	0	0	0	0	0	06.00.01	Salaries	417
0	0	500	0	900	0	06.00.03	Overtime Allowances	100
0	0	0	0	0	0	06.00.13	Office Expenses	1280
0	0	0	0	0	0	06.00.33	Subsidies	290
369	0	840	0	1250	0		Total-Crop Insurance	2087
						00.196	Zila Parishad/Distt. Level	
							Panchayat	
						196.01	Mechanised farming and	
							maintenance of workshop facilities	
0	0	500	0	1	0	01.00.31	Grant-in-aid	100
						196.02	Distribution of agriculture inputs	
0	0	500	0	1	0	02.00.31	Grant-in-aid	100
						196.03	Plant protection schemes	
0	0	500	0	0	0	03.00.31	Grant-in-aid	0
						196.04	Development rejuvenation and	
							Multiplication of plantation spices	
							and Horticulture crops in A & N I.	
0	0	500	0	0	0	04.00.31	Grant-in-aid	0
						196.05	Transafer of Technology	
0	0	500	0	0	0	05.00.31	Grant-in-aid	0
						196.06	National Agriculture Insurance	
							Scheme	
0	0	100	0	0	0	06.00.31	Grant-in-aid	0

संख्या 93 - अंडमान और निकोबार द्वीप समूह

DEMAND NO.93-ANDAMAN AND NICOBAR ISLANDS

अनुदानों की मांगें 2003-2004
DEMANDS FOR GRANTS 2003-2004

(हजार रूपयों में)

(In thousands of Rupees)

बजट अनुमान

Budget Estimates

2003-2004

आयोजना आयोजना जोड़
भिन्न भिन्न Total

Plan Non-Plan Plan Non-Plan Total

वास्तविक		बजट अनुमान		संशोधित अनुमान						
Actuals		Budget Estimates		Revised Estimates						
2001-2002		2002-2003		2002-2003						
आयोजना	आयोजना	आयोजना	आयोजना	आयोजना	आयोजना					
भिन्न	भिन्न	भिन्न	भिन्न	भिन्न	भिन्न					
Plan	Non-Plan	Plan	Non-Plan	Plan	Non-Plan	Plan	Non-Plan	Total		
0	0	500	0	0	0	198.01	Mechanised farming and maintenance of workshop facilities	0	0	0
0	0	200	0	0	0	01.00.31	Grant-in-aid			
8165	51564	14000	53900	22600	54900	198.02	Development rejuvenation and Multiplication of plantation spices and Horticulture crops in A & N I.			
						02.00.31	Grant-in-aid	0	0	0
							Total-Major Head "2401"	22100	57500	79600
						2402	Major Head			
210	3344	1950	2929	1950	2929	00.001	Soil & Water Conservation			
0	5	0	20	0	20	02	Direction & Administration			
0	47	0	60	0	60	02.00.01	Soil Conservation Unit			
4028	106	1950	120	7549	120	02.00.03	Salaries	1976	3020	4996
0	0	0	0	0	0	02.00.11	Overtime Allowance	0	30	30
0	0	0	0	0	0	02.00.13	Domestic Travel Expenses	100	80	180
4238	3502	3900	3129	9499	3129	02.00.27	Office Expenses	1500	170	1670
						02.00.33	Minor Work	3724	0	3724
							Subsidies	0	0	0
							Total-Direction and Administration	7300	3300	10600
1474	1115	0	1110	0	1127	00.101	Soil Survey & Testing			
0	12	0	15	0	15	05	Soil Testing Lab			
						05.00.01	Salaries	0	1200	1200
						05.00.11	Domestic Travel Expenses	0	70	70

संख्या 93 - अंडमान और निकोबार द्वीप समूह

DEMAND NO.93-ANDAMAN AND NICOBAR ISLANDS

अनुदानों की मांगे 2003-2004

DEMANDS FOR GRANTS 2003-2004

(हजार रूपयों में)

(In thousands of Rupees)

बजट अनुमान

Budget Estimates

2003-2004

आयोजना आयोजना जोड़

भिन्न

Plan Non-Plan Total

वास्तविक

Actuals

2001-2002

आयोजना आयोजना आयोजना आयोजना आयोजना आयोजना

भिन्न

Plan Non-Plan

बजट अनुमान

Budget Estimates

2002-2003

आयोजना आयोजना आयोजना आयोजना आयोजना आयोजना

भिन्न

Plan Non-Plan

संशोधित अनुमान

Revised Estimates

2002-2003

आयोजना आयोजना आयोजना आयोजना आयोजना आयोजना

भिन्न

Plan Non-Plan

कार्यालय व्यय

05.00.13 Office Expenses

0 130 130

जोड़ - भूमि संरक्षण व जांच

Total-Soil Survey & Testing

0 1400 1400

भूमि संरक्षण

102 Soil Conservation

अंडमान और निकोबार

01 Conservation of Soil

द्वीप समूह में भू-संरक्षण

in Andaman & Nicobar Islands

वेतन

01.00.01 Salaries

0 10126 10126

मजदूरी

01.00.02 Wages

0 100 100

घरेलू यात्रा व्यय

01.00.11 Domestic Travel Expenses

0 100 100

कार्यालय व्यय

01.00.13 Office Expenses

0 174 174

जोड़- अंडमान और निकोबार

Total-Conservation Of Soil in

0 10500 10500

द्वीप समूह में भू-संरक्षण

A & N Islands

खाद्य एवं कृषि

02 Reclamation of Saline

को उपयोगी बनाना

affected area for Cultivation

लघु कार्य

02.00.27 Minor Works

11800 0 11800

जिला परिषद /माध्यमिक स्तर

00.196 Zila Parishad/Distt. Level

की पंचायत

Panchayat

अंडमान और निकोबार द्वीप

196.01 Conservation of soil in

समूह में भू-संरक्षण

A&N Islands

सहायता अनुदान

01.00.31 Grant-in-aid

100 0 100

भूमि के शीत और आदरता द्वारा

196.02 Reclamation of Saline effected land

जमी मिटटी की निकास योजना

stream Bank Erosion Control,
prevention of Gravel Deposition

संख्या 93 - अंडमान और निकोबार द्वीप समूह
DEMAND NO.93-ANDAMAN AND NICOBAR ISLANDS

अनुदानों की मांगे 2003-2004
DEMANDS FOR GRANTS 2003-2004
(हजार रूपयों में)
(In thousands of Rupees)

वास्तविक		बजट अनुमान		संशोधित अनुमान	
Actuals		Budget Estimates		Revised Estimates	
2001-2002		2002-2003		2002-2003	
आयोजना	आयोजना	आयोजना	आयोजना	आयोजना	आयोजना
भिन्न	भिन्न	भिन्न	भिन्न	भिन्न	भिन्न
Plan	Non-Plan	Plan	Non-Plan	Plan	Non-Plan

0	0	10000	0	1	0
14609	14165	19600	14600	19000	14300

748	4382	835	4836	779	4462
7	22	110	53	50	35
117	57	110	183	118	200
795	189	950	230	950	230
0	0	0	0	0	0
1667	4650	2005	5302	1897	4927

3943	15442	4656	16337	4156	16099
11	10	100	12	50	12
148	90	200	100	215	100
1236	389	1500	300	1500	300

सहायता अनुदान
जोड़- मुख्य शीर्ष-2402

मुख्य शीर्ष 2403

पशुपालन
निदेशक और प्रशासन
पशु स्वास्थ्य और पशु चिकित्सा
निदेशालय
वेतन
समययोपरि भत्ता
घरेलू यात्रा व्यय
कार्यालय व्यय
आपूर्ति एवं सामग्री
जोड़ - निदेशक और प्रशासन

पशु चिकित्सा व पालन

पशु चिकित्सा कार्यक्रम
वेतन
समययोपरि भत्ता
घरेलू यात्रा व्यय
कार्यालय व्यय

and De-silting of Drainage Scheme
02.00.31 Grant-in-aid
Total-Major Head 2402

2403 Major Head
00.001 Animal Husbandry
03 Direction and Administration
03 Directorate of AH & Vety. Service

03.00.01 Salaries
03.00.03 Overtime Allowance
03.00.11 Domestic Travel Expenses
03.00.13 Office Expenses
03.00.21 Supplies & Materials
Total-Direction & Admn.

101 Veternity Services and
24 Animal Health
24.00.01 Animal Health Programme
24.00.03 Salaries
24.00.11 Overtime Allowance
24.00.13 Domestic Travel Expenses
Office Expenses

बजट अनुमान		जोड़
Budget Estimates		
2003-2004		Total
आयोजना	आयोजना	
भिन्न	भिन्न	
Plan	Non-Plan	
400	0	400
19600	15200	34800

823	4698	5521
110	40	150
110	200	310
950	250	1200
0	0	0
1993	5188	7181

4097	17475	21572
100	20	120
200	175	375
1000	300	1300

संख्या 93 - अंडमान और निकोबार द्वीप समूह

DEMAND NO.93-ANDAMAN AND NICOBAR ISLANDS

अनुदानों की मांगे 2003-2004

DEMANDS FOR GRANTS 2003-2004

(हजार रूपयों में)

(In thousands of Rupees)

बजट अनुमान

Budget Estimates

2003-2004

आयोजना आयोजना जोड़

भिन्न

Plan Non-Plan Total

वास्तविक		बजट अनुमान		संशोधित अनुमान							
Actuals		Budget Estimates		Revised Estimates							
2001-2002		2002-2003		2002-2003							
आयोजना	आयोजना	आयोजना	आयोजना	आयोजना	आयोजना	आयोजना	आयोजना	जोड़			
भिन्न	भिन्न	भिन्न	भिन्न	भिन्न	भिन्न	भिन्न	भिन्न				
Plan	Non-Plan	Plan	Non-Plan	Plan	Non-Plan	Plan	Non-Plan	Total			
1372	4	2200	100	2200	100	आपूर्ति एवं सामग्री	24.00.21	Supplies & Materials	2200	500	2700
						जोड़ - पशु चिकित्सा व पशु		Total-Veterinary Services &			
						स्वास्थ्य		Animal Health	7597	18470	26067
6710	15935	8656	16849	8121	16611						
						पशु तथा भैंस पालन विकास	00.102	Cattle and Buffalo Development			
						पशु तथा भैंस पालन विकास	12	Cattle and Buffalo Development			
						कार्यक्रम		Programme			
731	8674	842	9268	834	9268	वेतन	12.00.01	Salaries	842	9850	10692
4	7	50	20	20	10	समययोपरि भत्ता	12.00.03	Overtime Allowance	50	10	60
54	47	100	75	100	85	घरेलू यात्रा व्यय	12.00.11	Domestic Travel Expenses	100	85	185
813	136	750	144	750	144	कार्यालय व्यय	12.00.13	Office Expenses	750	200	950
1476	47	2000	50	2000	50	आपूर्ति एवं सामग्री	12..00.21	Supplies & Materials	2000	250	2250
3078	8911	3742	9557	3704	9557	जोड़ - पशु तथा भैंस पालन		Total-Cattle and Buffalo	3742	10395	14137
								Development			
						कु क्कुट पालन विकास	00.103	Poultry Development			
						कु क्कुट पालन विकास कार्यक्रम	14	Poultry Development Programme			
						वेतन	14.00.01	Salaries	677	8190	8867
503	6812	586	7511	586	7224	घरेलू यात्रा व्यय	14.00.11	Domestic Travel Expenses	45	20	65
21	0	45	20	45	20	कार्यालय व्यय	14.00.13	Office Expenses	800	125	925
984	81	800	100	800	100	आपूर्ति एवं सामग्री	14.00.21	Supplies & Materials	2550	0	2550
1811	0	2550	0	2550	0	जोड़ - कु क्कुट पालन विकास		Total-Poultry Development	4072	8335	12407
3319	6893	3981	7631	3981	7344						

संख्या 93 - अंडमान और निकोबार द्वीप समूह

DEMAND NO.93-ANDAMAN AND NICOBAR ISLANDS

अनुदानों की मांगे 2003-2004

DEMANDS FOR GRANTS 2003-2004

(हजार रूपयों में)

(In thousands of Rupees)

बजट अनुमान

Budget Estimates

2003-2004

आयोजना आयोजना जोड़
भिन्न भिन्न

Plan Non-Plan Total

वास्तविक		बजट अनुमान		संशोधित अनुमान							
Actuals		Budget Estimates		Revised Estimates							
2001-2002		2002-2003		2002-2003							
आयोजना	आयोजना	आयोजना	आयोजना	आयोजना	आयोजना	आयोजना	आयोजना	जोड़			
भिन्न	भिन्न	भिन्न	भिन्न	भिन्न	भिन्न	भिन्न	भिन्न				
Plan	Non-Plan	Plan	Non-Plan	Plan	Non-Plan	Plan	Non-Plan	Total			
509	339	1018	358	699	358	वेतन	01.00.01	Salaries	731	406	1137
0	0	60	15	60	15	घरेलू यात्रा व्यय	01.00.11	Domestic Travel Expenses	60	10	70
783	1	840	10	840	10	कार्यालय व्यय	01.00.13	Office Expenses	840	12	852
1399	0	1800	0	1800	0	आपूर्ति एवं सामग्री	01.00.21	Supplies & Materials	1800	25	1825
2691	340	3718	383	3399	383	जोड़ - आदिवासी क्षेत्र उप-योजना		Total-Tribal Area Sub-Plan	3431	453	3884
						सुअर विकास	00.105	Piggery Development			
						सुअर विकास फार्म	03	Pig breeding Farms			
169	0	179	0	179	0	वेतन	03.00.01	Salaries	191	0	191
0	0	24	0	24	0	घरेलू यात्रा व्यय	03.00.11	Domestic Travel Expenses	24	0	24
306	0	350	0	350	0	कार्यालय व्यय	03.00.13	Office Expenses	350	0	350
1017	0	1500	0	1500	0	आपूर्ति एवं सामग्री	03.00.21	Supplies & Materials	1500	0	1500
1492	0	2053	0	2053	0	जोड़ - सुअर विकास		Total Piggery Development	2065	0	2065
						अन्य कच्चामाल विकास	00.106	Other Livestock Development			
						विशेष कच्चा माल विकास	02	Special Livestock breeding			
						कार्यक्रम		Programme			
144	0	179	0	179	0	वेतन	02.00.01	Salaries	188	0	188
11	0	35	0	35	0	घरेलू यात्रा व्यय	02.00.11	Domestic Travel Expenses	35	0	35
102	0	95	0	95	0	कार्यालय व्यय	02.00.13	Office Expenses	95	0	95
679	0	623	0	623	0	आपूर्ति एवं सामग्री	02.00.21	Supplies and Materials	864	0	864
936	0	932	0	932	0	जोड़ - अन्य कच्चामाल विकास		Total Other Livestock	1182	0	1182
								Development			
21325	40872	27000	44500	26000	43300	जोड़ - मुख्य शीर्ष 2403		Total Major Head "2403"	26000	47800	73800

संख्या 93 - अंडमान और निकोबार द्वीप समूह
DEMAND NO.93-ANDAMAN AND NICOBAR ISLANDS

अनुदानों की मांगे 2003-2004
DEMANDS FOR GRANTS 2003-2004

(हजार रूपयों में)
(In thousands of Rupees)

बजट अनुमान

Budget Estimates
2003-2004

आयोजना आयोजना जोड़
भिन्न

Plan Non-Plan Total

वास्तविक		बजट अनुमान		संशोधित अनुमान	
Actuals		Budget Estimates		Revised Estimates	
2001-2002		2002-2003		2002-2003	
आयोजना	आयोजना	आयोजना	आयोजना	आयोजना	आयोजना
भिन्न	भिन्न	भिन्न	भिन्न	भिन्न	भिन्न
Plan	Non-Plan	Plan	Non-Plan	Plan	Non-Plan

वास्तविक		बजट अनुमान		संशोधित अनुमान	
Actuals		Budget Estimates		Revised Estimates	
2001-2002		2002-2003		2002-2003	
आयोजना	आयोजना	आयोजना	आयोजना	आयोजना	आयोजना
भिन्न	भिन्न	भिन्न	भिन्न	भिन्न	भिन्न
Plan	Non-Plan	Plan	Non-Plan	Plan	Non-Plan
मुख्य शीर्ष -2404					
डायरी विकास					
0	0	0	0	0	0
निदेशन और प्रशासन					
0	0	0	0	0	0
डायरी विकास कार्यक्रम					
0	0	0	0	0	0
वेतन					
0	0	0	0	0	0
घरेलू यात्रा व्यय					
0	0	0	0	0	0
कार्यालय व्यय					
0	0	0	0	0	0
सबसिडी					
0	0	0	0	0	0
जोड़- मुख्य शीर्ष-2404					

वास्तविक		बजट अनुमान		संशोधित अनुमान	
Actuals		Budget Estimates		Revised Estimates	
2001-2002		2002-2003		2002-2003	
आयोजना	आयोजना	आयोजना	आयोजना	आयोजना	आयोजना
भिन्न	भिन्न	भिन्न	भिन्न	भिन्न	भिन्न
Plan	Non-Plan	Plan	Non-Plan	Plan	Non-Plan
मुख्य शीर्ष -2405					
मत्स्य पालन					
8985	8790	9766	8330	10000	8834
निदेशन और प्रशासन					
27	11	60	30	60	30
मत्स्य निदेशन शा लय					
84	60	150	80	150	80
वेतन					
1619	888	1600	860	3085	80
समययोपरि भत्ता					
200	0	300	0	300	956
घरेलू यात्रा व्यय					
51	0	0	0	0	0
कार्यालय व्यय					
0	0	100	0	100	0
पी.ओ.एल					
10966	9749	11976	9300	13695	9900
छात्रवृत्ति / वजीपें					
मोटर गाडियां					
जोड़ - निदेशन और प्रशासन					

अनुदानों की मांगे 2003-2004		बजट अनुमान		जोड़	
DEMANDS FOR GRANTS 2003-2004		Budget Estimates		2003-2004	
(हजार रूपयों में)		(In thousands of Rupees)			
		आयोजना	आयोजना	जोड़	
		भिन्न	भिन्न	भिन्न	
		Plan	Non-Plan	Total	
2404 Major Head					
Dairy Development					
00.001 Direction and Administration					
01 Dairy Development Programme					
01.00.01 Salaries					
01.00.11 Domestic Travel Expenses					
01.00.13 Office Expenses					
01.00.33 Subsidy					
Total-Major Head 2404					
0					
0					
2405 Major Head					
Fisheries					
00.001 Direction and Administration					
01 Fisheries Directorate					
01.00.01 Salaries					
01.00.03 Overtime Allowance					
01.00.11 Domestic Travel Expenses					
01.00.13 Office Expenses					
01.00.24 P.O.L.					
01.00.34 Scholarship/Stipend					
01.00.54 Motor Vehicles					
Total-Direction & Admn.					
14550					
9500					
19125					
95					
260					
3420					
300					
0					
850					
24050					

संख्या 93 - अंडमान और निकोबार द्वीप समूह

DEMAND NO.93-ANDAMAN AND NICOBAR ISLANDS

अनुदानों की मांगे 2003-2004

DEMANDS FOR GRANTS 2003-2004

(हजार रूपयों में)

(In thousands of Rupees)

बजट अनुमान

Budget Estimates

2003-2004

आयोजना आयोजना जोड़
भिन्न भिन्न

Plan Non-Plan Total

वास्तविक		बजट अनुमान		संशोधित अनुमान					
Actuals		Budget Estimates		Revised Estimates					
2001-2002		2002-2003		2002-2003					
आयोजना	आयोजना	आयोजना	आयोजना	आयोजना	आयोजना	आयोजना	आयोजना	जोड़	
	भिन्न		भिन्न		भिन्न		भिन्न		
Plan	Non-Plan	Plan	Non-Plan	Plan	Non-Plan	Plan	Non-Plan	Total	
						विस्तार और प्रशिक्षण	00.109	Extension & Training	
						मछवारों का प्रशिक्षण	02	Training to Fisherman	
749	0	1000	0	620	0	अन्य प्रभार	02.00.50	Other charges	900
						मत्स्य विकास	00.103	Marine Fisheries	
						तटीय मत्स्य पालन को	08	Development of Coastal Marine	
						प्रोत्साहन		Fisheries	0
2305	0	3000	0	4000	0	सबसिडी	08.00.33	Subsidies	9930
2168	0	2000	0	2430	0	अन्य प्रभार	08.00.50	Other charges	1510
1980	0	2124	0	3355	0	मशीनरी व उपकरण	08.00.52	Machinery & Equipments	4200
6453	0	7124	0	9785	0	जोड़-मत्स्य विकास		Total Marine Fisheries	15640
						आदिवासी क्षेत्र उप योजना	00.796	Tribal Area Sub-Plan	
						आदिवासी क्षेत्र विकास	01	Development in Tribal Areas	
877	0	1500	0	2500	0	सबसिडी	01.00.33	Subsidies	2670
117	0	200	0	200	0	अन्य प्रभार	01.00.50	Other charges	140
0	0	200	0	200	0	मशीनरी व उपकरण	01.00.52	Machinery & Equipments	200
994	0	1900	0	2900	0	जोड़- आदिवासी क्षेत्र उप योजना		Total Tribal Area Sub-Plan	3010
						जिला परिषद / माध्यमिक स्तर की पंचायत	00.196	Zilla Parishad/Distt Level Panchayat	
						जिला परिषद	196.01	Zilla Parishad	
0	0	500	0	0	0	सहायता अनुदान	01.00.31	Grant-in-aid	0
19162	9749	22500	9300	27000	9900	जोड़- मुख्य शीर्ष-2405		Total-Major Head 2405	34100

मुख्य शीर्ष -2425

2425 Major Head

सहकारिता

Cooperation

निदेशन और प्रशासन

00.001 Direction & Administration

संख्या 93 - अंडमान और निकोबार द्वीप समूह
DEMAND NO.93-ANDAMAN AND NICOBAR ISLANDS

अनुदानों की मांगे 2003-2004
DEMANDS FOR GRANTS 2003-2004
(हजार रूपयों में)
(In thousands of Rupees)

वास्तविक		बजट अनुमान		संशोधित अनुमान	
Actuals		Budget Estimates		Revised Estimates	
2001-2002		2002-2003		2002-2003	
आयोजना	आयोजना	आयोजना	आयोजना	आयोजना	आयोजना
	भिन्न		भिन्न		भिन्न
Plan	Non-Plan	Plan	Non-Plan	Plan	Non-Plan

486	6069	790	6601	790	6601
50	54	50	54	50	54
125	149	200	165	200	165
1336	446	3885	464	885	464
1997	6718	4925	7284	1925	7284

513	2449	610	2847	610	2847
19	63	100	85	100	85
152	79	100	85	100	85
684	2591	810	3017	810	3017

100	0	800	0	185	0
232	0	700	0	1500	0
250	0	400	0	245	0
582	0	1900	0	1930	0

0	0	200	0	0	0
300	0	765	0	1535	0
300	0	965	0	1535	0

		आयोजना	आयोजना	जोड़
		Plan	Non-Plan	Total
04	Registrar of Cooperative Societies			
04.00.01	Salaries	900	6833	7733
04.00.03	Overtime Allowance		80	80
04.00.11	Domestic Travel Expenses	50		50
04.00.13	Office Expenses	200	200	400
	Total-Direction & Admn.	900	500	1400
00.101	Audit of Cooperatives	2050	7613	9663
01	Audit Establishment			
01.00.01	Salaries			
01.00.11	Domestic Travel Expenses	750	3139	3889
01.00.13	Office Expenses	100	100	200
	Total-Audit of Cooperatives	100	124	224
00.105	Information & Publicity	950	3363	4313
01	Publicity			
01.00.31	Grant-in-aid			
01.00.33	Subsidies	800	0	800
01.00.50	Other charges	1480	0	1480
	Total-Information & Publicity	425	0	425
00.107	Assistance to Credit Cooperatives	2705	0	2705
02	Credit Cooperative			
02.00.31	Grant-in-aid			
02.00.33	Subsidies	700	0	700
	Total-Assistance to Credit Coop.	1495	0	1495
		2195	0	2195

संख्या 93 - अंडमान और निकोबार द्वीप समूह

DEMAND NO.93-ANDAMAN AND NICOBAR ISLANDS

अनुदानों की मांगे 2003-2004
DEMANDS FOR GRANTS 2003-2004

(हजार रूपयों में)

(In thousands of Rupees)

बजट अनुमान

Budget Estimates
2003-2004आयोजना आयोजना जोड़
भिन्न भिन्न

Plan Non-Plan Total

वास्तविक		बजट अनुमान		संशोधित अनुमान							
Actuals		Budget Estimates		Revised Estimates							
2001-2002		2002-2003		2002-2003							
आयोजना	आयोजना	आयोजना	आयोजना	आयोजना	आयोजना	आयोजना	आयोजना	जोड़			
भिन्न	भिन्न	भिन्न	भिन्न	भिन्न	भिन्न	भिन्न	भिन्न				
Plan	Non-Plan	Plan	Non-Plan	Plan	Non-Plan	Plan	Non-Plan	Total			
						अन्य सहकारी समितियों को सहायता	00.108	Assistance to Other Cooperatives			
						आदिवासी क्षेत्र उप-योजना	00.796	Tribal Area Sub Plan			
						आदिवासी सहकारी समितियों	01	Tribal Cooperative Societies			
						मत्स्य पालन	05	Fisheries			
0	0	0	0	0	0	सहायता अनुदान	05.00.31	Grant-in-aid	0	0	0
						उद्योग	04	Industries			0
0	0	0	0	0	0	सहायता अनुदान	04.00.31	Grant-in-aid	0	0	0
						अन्य सहकारी समितियों	11	Other Cooperatives			
0	0	0	0	0	0	सहायता अनुदान	11.00.31	Grant-in-aid	0	0	0
						आदिवासी क्षेत्र उप-योजना	796	Tribal Area Sub Plan			
						आदिवासी सहकारी समितियों	01	Tribal Cooperative Societies			
0	467	0	499	0	499	वेतन	01.00.01	Salaries	0	524	524
500	0	1100	0	2100	0	सबसिडी	01.00.03	Subsidies	4400	0	4400
44	0	0	0	0	0	अन्य प्रभार	01.00.50	Other charges	0	0	0
544	467	1100	499	2100	499	जोड़-आदिवासी क्षेत्र उप-योजना		Total Tribal Area Sub-Plan	4400	524	4924
4107	9776	9700	10800	8300	10800	जोड़- मुख्य शीर्ष-2425		Total-Major Head "2425	12300	11500	23800
						मुख्य शीर्ष -2435	2435	Major Head			
						अन्य कृषिय कार्यक्रम		Other Agricultural Programmes			
						विपणन तथा किस्म नियंत्रण	01	Marketing & Quality Control			
						विपणन मृत्विधा	01.101	Marketing Facilities.			
						कृषि विपणन योजना	01	Agriculture Marketing Scheme			

संख्या 93 - अंडमान और निकोबार द्वीप समूह

DEMAND NO.93-ANDAMAN AND NICOBAR ISLANDS

अनुदानों की मांगे 2003-2004
DEMANDS FOR GRANTS 2003-2004

(हजार रूपयों में)

(In thousands of Rupees)

बजट अनुमान

Budget Estimates

2003-2004

आयोजना आयोजना जोड़

भिन्न

Plan Non-Plan Total

वास्तविक		बजट अनुमान		संशोधित अनुमान		विवरण
Actuals		Budget Estimates		Revised Estimates		
2001-2002		2002-2003		2002-2003		
आयोजना	आयोजना	आयोजना	आयोजना	आयोजना	आयोजना	
भिन्न	भिन्न	भिन्न	भिन्न	भिन्न	भिन्न	
Plan	Non-Plan	Plan	Non-Plan	Plan	Non-Plan	
0	1224	0	1011	0	1211	वेतन
0	45	0	63	0	63	घरेलू यात्रा व्यय
0	65	0	70	0	70	कार्यालय व्यय
0	1334	0	1144	0	1344	जोड़-विपणन सुविधा
340	2504	520	2841	520	2841	अन्य व्यय
80	0	200	0	0	0	अधिक उपजों वाली फसलों का कार्यक्रम
0	20	0	50	0	50	वेतन
287	32	280	65	1980	65	मजदूरी
1550	0	1500	0	2500	0	घरेलू यात्रा व्यय
0	0	0	0	0	0	कार्यालय व्यय
2257	2556	2500	2956	5000	2956	सबसिडी
0	0	500	0	0	0	मशीनरी व उपकरण
2257	3890	3000	4100	5000	4300	जोड़-अधिक उपजों वाली फसलों का कार्यक्रम
69625	130016	95800	137200	107900	137500	जिला परिषद /माध्यमिक
						स्तर की पंचायत
						अनेक फसल कार्यक्रम
						सहायता अनुदान
						जोड़- मुख्य शीर्ष-2435
						जोड़- राजस्व अनुभाग

पूँजी अनुभाग

मुख्य शीर्ष 4401

कृषि फसल पर पूँजी परिव्यय

बीज

01.00.01	Salaries	0	1300	1300
01.00.11	Domestic Travel Expenses	0	70	70
01.00.13	Office Expenses	0	130	130
800	Total-Marketing Facilities	0	1500	1500
04	Other Expenditure			
04.00.01	High Yielding Programme			
04.00.01	Salaries	438	3000	3438
04.00.02	Wages	200	50	250
04.00.11	Domestic Travel Expenses	0	50	50
04.00.13	Office Expenses	0	50	50
04.00.33	Subsidies	362	0	362
04.00.52	Machinery & Equipments	4300	0	4300
196	Total-High Yielding Programmes	5500	3100	8600
196.01	Zilla Parishad/Distt.			
01.00.31	Level Panchayat			
01.00.31	Multiple Cropping Programme			
01.00.31	Grant-in -aid	0	0	0
	Total-Major Head "2435"	5500	4600	10100
	Total-Revenue Section	119600	146100	265700

Capital Section

Major Head

00.103 Capital Outlay on Crop Husbandry

Seeds

संख्या 93 - अंडमान और निकोबार द्वीप समूह

DEMAND NO.93-ANDAMAN AND NICOBAR ISLANDS

अनुदानों की मांगें 2003-2004
DEMANDS FOR GRANTS 2003-2004

(हजार रूपयों में)

(In thousands of Rupees)

बजट अनुमान

Budget Estimates

2003-2004

आयोजना आयोजना जोड़
भिन्न भिन्न

Plan Non-Plan Total

वास्तविक
Actuals
2001-2002
बजट अनुमान
Budget Estimates
2002-2003
संशोधित अनुमान
Revised Estimates
2002-2003आयोजना आयोजना आयोजना आयोजना आयोजना आयोजना
भिन्न भिन्न भिन्न
Plan Non-Plan Plan Non-Plan Plan Non-Plan

						बीजों की खरीद	02	Purchase of Seeds			
0	339	0	1500	0	1500	आपूर्ति एवं सामग्री	02.00.21	Supplies & Materials	0	1500	1500
						खाद्य तथा उर्वरक	00.105	Manures & Fertilisers			
						खाद्य तथा उर्वरक की खरीद	01	Purchase of Manures and Fertilizers			
0	3717	0	11100	0	11100	आपूर्ति एवं सामग्री	01.00.21	Supplies & Materials	0	11100	11100
0	4056	0	12600	0	12600	जोड़- मुख्य शीर्ष-4401		Total-Major Head "4401"	0	12600	12600
						मुख्य शीर्ष -4405	4405	Major Head			
						मीन उद्योग पर पूंजी परिव्यय सार्वजनिक क्षेत्रों और अन्य उपक्रमों में निवेश	00.190	Capital Outlay on Fisheries Investment in Public Sector and other undertakings			
						अण्डमान निकोबार औद्योगिक विकास निगम पोर्ट ब्लेयर में निवेश	03	Investment in the share capital of ANIIDCO Port Blair.			
500	0	2500	0	500	0	निवेश	03.00.54	Investments	0	0	0
500	0	2500	0	500	0	जोड़- मुख्य शीर्ष-4405		Total-Major Head "4405"	0	0	0
						मुख्य शीर्ष -4425	4425	Major Head			
						सहकारिता पर पूंजी परिव्यय अन्य सहकारी समिति पर किए गए विनियोजन	00.108	Capital Outlay on Cooperation Investment in other Cooperatives			
						अन्य सहकारी समिति निवेश	02	Other Cooperatives Investments	1800	0	1800
408	0	1700	0	1500	0	आदिवासी क्षेत्र उप योजना	796	Tribal area Sub Plan			
						आदिवासी सहकारी समिति	01	Tribal Cooperative Societies			

संख्या 93 - अंडमान और निकोबार द्वीप समूह

DEMAND NO.93-ANDAMAN AND NICOBAR ISLANDS

अनुदानों की मांगे 2003-2004

DEMANDS FOR GRANTS 2003-2004

(हजार रूपयों में)

(In thousands of Rupees)

बजट अनुमान

Budget Estimates

2003-2004

आयोजना आयोजना जोड़

भिन्न

Plan Non-Plan Total

वास्तविक		बजट अनुमान		संशोधित अनुमान	
Actuals		Budget Estimates		Revised Estimates	
2001-2002		2002-2003		2002-2003	
आयोजना	आयोजना	आयोजना	आयोजना	आयोजना	आयोजना
भिन्न		भिन्न		भिन्न	
Plan	Non-Plan	Plan	Non-Plan	Plan	Non-Plan
100	0	500	0	500	0
508	0	2200	0	2000	0

0	0	0	0	0	0
0	0	0	0	0	0

8538	0	13100	0	13100	0
8538	0	13100	0	13100	0
9546	4056	17800	12600	15600	12600
79171	134072	113600	149800	123500	150100

निवेश
जोड़- मुख्य शीर्ष-4425

मुख्य शीर्ष -6402

भूमि एवं जल संरक्षण

हेतु ऋण

भूमि संरक्षण

भूमि संरक्षण ऋण

ऋण एवं अग्रिम

जोड़-मुख्य शीर्ष 6402

मुख्य शीर्ष -6425

सहकारिता के लिए ऋण अन्य

सहकारिता समितियों के लिए ऋण

अन्य सहकारी समिति

ऋण एवं अग्रिम

जोड़- मुख्य शीर्ष-6425

जोड़-पूँजी अनुभाग

जोड़-कृषि मंत्रालय

ग. ग्रामीण विकास विभाग

राजस्व अनुभाग

मुख्य शीर्ष -2029

भू-राजस्व

सर्वेक्षण तथा न.दोबस्त

01.00.54 Investments
Total-Major Head "4425"6402 Major Head
Loans for Soil and Water
Conservation

00.102 Soil Conservation

01 Loans for Soil Conservation

01.00.55 Loans and Advances

Total Major Head 6402

6425 Major Head

Loans for Cooperation

00.108 Loans to Other Cooperatives

37 Other Cooperatives

37.00.55 Loans & Advances

Total-Major Head "6425"

Total-Capital Section

Total-Ministry Of Agriculture

C. Department Of Rural Development
Revenue Section

2029 Major Head

00.102 Land Revenue

Surveys and Settlement Operations

200	0	200
2000	0	2000

0	0	0
0	0	0

24600	0	24600
24600	0	24600
26600	12600	39200
146200	158700	304900

संख्या 93 - अंडमान और निकोबार द्वीप समूह

DEMAND NO.93-ANDAMAN AND NICOBAR ISLANDS

अनुदानों की मांगे 2003-2004

DEMANDS FOR GRANTS 2003-2004

(हजार रूपयों में)

(In thousands of Rupees)

बजट अनुमान

Budget Estimates

2003-2004

आयोजना आयोजना जोड़

भिन्न

Plan Non-Plan Total

वास्तविक

Actuals

2001-2002

बजट अनुमान

Budget Estimates

2002-2003

संशोधित अनुमान

Revised Estimates

2002-2003

आयोजना आयोजना आयोजना आयोजना आयोजना आयोजना

भिन्न

भिन्न

भिन्न

Plan Non-Plan Plan Non-Plan Plan Non-Plan

0	13872	0	15300	0	15000
0	68	0	80	0	80
0	579	0	700	0	1200
0	1002	0	1020	0	1620
0	15521	0	17100	0	17900

सर्वेक्षण तथा बन्दोबस्त

05 Survey and Settlement

वेतन

05.00.01 Salaries

समययोपरि भत्ता

05.00.03 Overtime Allowance

घरेलू यात्रा व्यय

05.00.11 Domestic Travel Expenses

कार्यालय व्यय

05.00.13 Office Expenses

जोड़- मुख्य शीर्ष-2029

Total-Major Head 2029

मुख्य शीर्ष -2215

2215 Major Head

जल आपूर्ति एवं स्वच्छता

Water Supply and Sanitation

जल आपूर्ति

01 Water Supply

ग्रामिण जल आपूर्ति कार्यक्रम

01.102 Rural Water Supply Programme

ग्रामिण नल जल आपूर्ति

02 Rural Piped Water Supply

जल आपूर्ति अनुरक्षण

02.01 Maintenance of Water Supply

वेतन

02.01.01 Salaries

समययोपरि भत्ता

02.01.03 Overtime Allowance

घरेलू यात्रा व्यय

02.01.11 Domestic Travel Expenses

कार्यालय व्यय

02.01.13 Office Expenses

लघु कार्य

02.01.27 Minor Works

जोड़-जल आपूर्ति अनुरक्षण

Total-Maintenance of Water

Supply

0	0	0	0	0	0
0	0	0	0	0	0
0	0	0	0	0	0
0	0	0	0	0	0
0	57045	0	55000	0	100000
0	57045	0	55000	0	100000

जिला परिषद/जिला परिषद

01.196 Zilla Parishad / District level

की पंचायत

Panchayat

जिला परिषद

196.01 Zilla Parishad

सहायता अनुदान

01.00.31 Grant-in-aid

0	0	34500	100	40000	0
---	---	-------	-----	-------	---

40000 100 40100

संख्या 93 - अंडमान और निकोबार द्वीप समूह

DEMAND NO.93-ANDAMAN AND NICOBAR ISLANDS

अनुदानों की मांगे 2003-2004
DEMANDS FOR GRANTS 2003-2004

(हजार रूपयों में)
(In thousands of Rupees)

वास्तविक		बजट अनुमान		संशोधित अनुमान		आयोजना भिन्न Plan	आयोजना भिन्न Non-Plan	आयोजना भिन्न Plan	आयोजना भिन्न Non-Plan	जोड़ Total
Actuals		Budget Estimates		Revised Estimates						
2001-2002		2002-2003		2002-2003						
आयोजना	आयोजना	आयोजना	आयोजना	आयोजना	आयोजना					
Plan	Non-Plan	Plan	Non-Plan	Plan	Non-Plan	Plan	Non-Plan	Plan	Non-Plan	Total
0	0	21500	0	20200	0	0	0	20200	0	20200
प्रधानमंत्री ग्रामोदय योजना						196.02	Prime Ministers Gramodaya Yojana			
सहायता अनुदान						02.00.31	Grant-in-aid			
ब्लॉक पंचायत/माध्यमिक तर						01.197	Block Pandhayats Intermediate			
की पंचायत							level Panchayat			
पंचायत समिति						197.01	Panchayat Samiti			
0	0	34500	100	39900	0	0	0	39900	100	40900
सहायता अनुदान						01.00.31	Grant-in-aid			
ग्राम पंचायत						01.198	Gram Panchayat			
ग्राम पंचायत को सहायता						198.01	Aids to Gram Panchayat			
सहायता अनुदान						01.00.31	Grant-in-aid			
0	0	34500	100	39900	0	0	0	39900	100	40900
स्थानीय निकायों के लिए						01.191	Assistance to Local Bodies			
सहायता							Municipalities etc.			
पंचायत राज						07	Panchayati Raj Institutions			
सहायता अनुदान						07.00.31	Grant-in-aid			
जोड़- मुख्य शीर्ष-2215							Total-Major Head "2215"			
121500	0	0	0	0	0	140000	0	0	0	210300
121500	57045	125000	55300	140000	100000			140000	70300	210300
आवास						2216	Housing			
ग्रामिण आवास						03	Rural Housing			
अन्य व्यय						03.800	Other Expenditure			
प्रधानमंत्री ग्रामोदय योजना						18	Pradhan Mantri Gramodaya Yojana			
ग्रामिण आवास योजना						18.01	(Gramin Awaas Scheme)			
ग्रामिण आसरा						18.01.50	Rural Selter (Sub-Scheme)			
15000	0	15000	0	15000	0	15000	0	0	0	15000
अन्य प्रभार							Other Charges			
जोड़- मुख्य शीर्ष-2216							Total-Major Head 2216			
15000	0	15000	0	15000	0	15000	0	0	0	15000

संख्या 93 - अंडमान और निकोबार द्वीप समूह

DEMAND NO.93-ANDAMAN AND NICOBAR ISLANDS

अनुदानों की मांगे 2003-2004

DEMANDS FOR GRANTS 2003-2004

(हजार रूपयों में)

(In thousands of Rupees)

बजट अनुमान

Budget Estimates

2003-2004

आयोजना आयोजना जोड़

भिन्न

Plan Non-Plan Total

वास्तविक		बजट अनुमान		संशोधित अनुमान						
Actuals		Budget Estimates		Revised Estimates						
2001-2002		2002-2003		2002-2003						
आयोजना	आयोजना	आयोजना	आयोजना	आयोजना	आयोजना	आयोजना	आयोजना	जोड़		
भिन्न	भिन्न	भिन्न	भिन्न	भिन्न	भिन्न	भिन्न	भिन्न			
Plan	Non-Plan	Plan	Non-Plan	Plan	Non-Plan	Plan	Non-Plan	Total		
मुख्य शीर्ष -2506						2506	Major Head			
भूमि सुधार							Land Reforms			
भूमि अभिलेख संरक्षण						00.103	Maintenance of Land Records			
भूमि अभिलेख						01	Land Records			
2998	0	3700	0	3700	0	01.00.01	Salaries	3950	0	3950
47	0	100	0	100	0	01.00.03	Overtime Allowance	100	0	100
46	0	200	0	300	0	01.00.11	Domestic Travel Expenses	200	0	200
1553	0	2000	0	3000	0	01.00.13	Office Expenses	2750	0	2750
4644	0	6000	0	7100	0		Total-Major Head "2506	7000	0	7000
मुख्य शीर्ष -2515						2515	Major Head			
अन्य ग्रामीण विकास कार्याक्रम							Other Rural Dev. Programmes			
निदेशन और प्रशासन						00.001	Direction and Administration			
ग्रामीण विकास						04	Rural Development			
5396	5729	6000	5985	6000	6254	04.00.01	Salaries	6500	7172	13672
0	44	5	77	0	77	04.00.03	Overtime Allowance	5	85	90
216	79	200	135	250	135	04.00.11	Domestic Travel Expenses	345	175	520
354	727	995	1238	995	1369	04.00.13	Office Expenses	500	1303	1803
0	0	0	0	0	0	04.00.20	Other Administrative Expenses	550	0	550
0	0	0	0	0	0	04.00.24	P.O.L.	200	0	200
0	0	0	0	0	0	04.00.50	Other Charges	500	0	500
0	0	0	0	0	0	04.00.51	Motor Vehicles	700	0	700
0	0	0	0	0	0	04.00.52	Machinery and Equipments	200	0	200
5966	6579	7200	7435	7245	7835		Total-Direction and Admn.	9500	8735	18235

संख्या 93 - अंडमान और निकोबार द्वीप समूह

DEMAND NO.93-ANDAMAN AND NICOBAR ISLANDS

अनुदानों की मांगे 2003-2004
DEMANDS FOR GRANTS 2003-2004

(हजार रूपयों में)

(In thousands of Rupees)

बजट अनुमान

Budget Estimates

2003-2004

आयोजना आयोजना जोड़
भिन्न

Plan Non-Plan Total

वास्तविक		बजट अनुमान		संशोधित अनुमान							
Actuals		Budget Estimates		Revised Estimates							
2001-2002		2002-2003		2002-2003							
आयोजना	आयोजना	आयोजना	आयोजना	आयोजना	आयोजना						
भिन्न	भिन्न	भिन्न	भिन्न	भिन्न	भिन्न						
Plan	Non-Plan	Plan	Non-Plan	Plan	Non-Plan	Plan	Non-Plan	Total			
						जिला परिषद/जिला स्तर की पंचायत	00.196	Zilla Parishad / District level Panchayat			
0	0	133750	0	54655	0	जिला परिषद को सहायता अनुदान	196.01	Zilla Parishad Grant-in-aid	50355	0	50355
						ब्लाक पंचायत/माध्यमिक स्तर की पंचायत	01.00.31	Block Pandhayats / Intermediate level Panchayat Panchayat Samiti			
0	0	29350	0	25655	0	पंचायत समिति को सहायता अनुदान	00.197	Block Pandhayats / Intermediate level Panchayat Panchayat Samiti			
						ग्राम पंचायत	197.01	Gram Panchayat Grant-in-aid			
0	0	46100	0	128890	0	ग्राम पंचायत को सहायता अनुदान	01.00.31	Gram Panchayat Grant-in-aid	25655	0	25655
						पंचायत राज	00.198	Gram Panchayat Aids to Gram Panchayat			
203844	0	0	0	0	0	ग्राम पंचायतों को सहायता अनुदान	198.01	Gram Panchayat Aids to Gram Panchayat			
						पंचायत प्रशासन को संगठित करना	01.00.31	Grant-in-aid Panchayati Raj	129590	0	129590
13821	0	15500	0	15500	0	पंचायत प्रशासन को संगठित करना	101	Panchayati Raj			
67	0	300	0	150	0	वेतन	03	Grant-in-aid to Gram Panchayat			
494	0	600	0	600	0	समयोपरि भत्ता	03.00.31	Grant-in-aid Strengthening of Panchayati Raj Administration	0	0	0
1362	0	3600	0	2005	0	घरेलू यात्रा व्यय	05	Strengthening of Panchayati Raj Administration			
						कार्यालय व्यय	05.00.01	Salaries	16300	0	16300
						पी.ओ.एल.	05.00.03	Overtive Allowance	300	0	300
						अन्य प्रभार	05.00.11	Domestic Travel Expenses	700	0	700
						मशीनरी व उपकरण	05.00.13	Office Expenses	2000	0	2000
						जोड़-पंचायत राज	05.00.24	P.O.L.	700	0	700
							05.00.50	Other Charges	1100	0	1100
							05.00.52	Machinery and Equipments	200	0	200
								Total - Panchayati Raj	21300	0	21300
219588	0	20000	0	18255	0				21300	0	21300

संख्या 93 - अंडमान और निकोबार द्वीप समूह

DEMAND NO.93-ANDAMAN AND NICOBAR ISLANDS

वास्तविक		बजट अनुमान		संशोधित अनुमान	
Actuals		Budget Estimates		Revised Estimates	
2001-2002		2002-2003		2002-2003	
आयोजना	आयोजना	आयोजना	आयोजना	आयोजना	आयोजना
	भिन्न		भिन्न		भिन्न
Plan	Non-Plan	Plan	Non-Plan	Plan	Non-Plan

83036	0	45500	0	80000	0
11499	0	15000	0	10000	0
0	0	0	0	0	0
0	0	0	0	0	0
94535	0	60500	0	90000	0
94535	0	60500	0	90000	0
461233	79896	442900	80700	486800	126600

जल आपूर्ति
 ग्रामीण जल आपूर्ति
 ग्रामीण जल आपूर्ति
 मुख्य कार्य
 आदिवासी क्षेत्र उपयोजना
 आदिवासी क्षेत्र जल आपूर्ति
 मुख्य कार्य
 जल निकासी एवं स्वच्छता
 ग्रामीण स्वच्छता सेवाएं
 मुख्य कार्य
 आदिवासी क्षेत्र उपयोजना
 मुख्य कार्य
 जोड़-मुख्य शीर्ष 4215
 जोड़-पूँजी अनुभाग
 जोड़-ग्रामीण विकास विभाग
 घ - विद्युत मंत्रालय
 राजस्व अनुभाग
 मुख्य शीर्ष -2801
 विद्युत
 विद्युत प्लांट
 और सहायक कार्य
 बिजली/गैस उत्पादन
 निदेशन व प्रशासन

01 Water Supply
 01.102 Rural Water Supply
 03 Water Supply in Rural Areas
 03.00.53 Major Works
 01.796 Tribal area Sub-Plan
 01 Water Supply in Tribal Areas
 01.00.53 Major Works
 02 Sewerage & Sanitation
 102 Rural Sanitation Services
 00.00.53 Major Works
 796 Tribal Area Sub-Plan
 00.00.53 Major Works
 Total Major Head 4215
 Total-Capital Section
 Total-Deptt. Of Rural Develop.
 D. Ministry of Power
 Revenue Section
 2801 Major Head
 01 Power
 04 Power Plant and Ancillary
 04 001 Works.
 Diesel/Gas Power Generation
 Direction and Administration

अनुदानों की मांगे 2003-2004
 DEMANDS FOR GRANTS 2003-2004
 (हजार रूपयों में)
 (In thousands of Rupees)
 बजट अनुमान
 Budget Estimates
 2003-2004
 आयोजना आयोजना जोड़
 भिन्न Total
 Plan Non-Plan Total

55000	0	55000
10000	0	10000
65000	0	65000
65000	0	65000
463400	98000	561400

संख्या 93 - अंडमान और निकोबार द्वीप समूह

DEMAND NO.93-ANDAMAN AND NICOBAR ISLANDS

अनुदानों की मांगे 2003-2004
DEMANDS FOR GRANTS 2003-2004

(हजार रूपयों में)

(In thousands of Rupees)

बजट अनुमान

Budget Estimates

2003-2004

आयोजना आयोजना जोड़
भिन्न

Plan Non-Plan Total

वास्तविक		बजट अनुमान		संशोधित अनुमान	
Actuals		Budget Estimates		Revised Estimates	
2001-2002		2002-2003		2002-2003	
आयोजना	आयोजना	आयोजना	आयोजना	आयोजना	आयोजना
	भिन्न		भिन्न		भिन्न
Plan	Non-Plan	Plan	Non-Plan	Plan	Non-Plan
0	14826	0	16787	0	15138
0	277	0	300	0	300
0	294	0	400	0	300
0	2084	0	2100	0	2100
0	1	0	10	0	10
0	244	0	250	0	200
0	22	0	50	0	65
0	17748	0	19897	0	18113
0	0	0	360990	0	190000
0	13346	0	16298	0	14000
0	609	0	1000	0	920
0	89	0	110	0	110
0	11	0	80	0	20
0	116813	0	125000	0	129762
0	244	0	1100	0	300
0	2065	0	2000	0	2000
0	2776	0	2700	0	2700
0	135953	0	148288	0	149812

व्यय	कोड	व्यय	Plan	Non-Plan	Total
स्थापना व्यय	01	Estt. Expenditure			
वेतन	01.00.01	Salaries	0	16190	16190
समययोपरि भत्ता	01.00.03	Overtime Allowance	0	350	350
घरेलू यात्रा व्यय	01.00.11	Domestic Travel Expenses	0	300	300
कार्यालय व्यय	01.00.13	Office Expenses	0	2100	2100
किराया मूल्य व कर	01.00.14	Rents, rates & taxes	0	10	10
प्रकाशन	01.00.16	Publications	0	200	200
प्रचार तथा जनता	01.00.26	Advertisement & Publicity	0	150	150
जोड़-निदेशन व प्रशासन		Total-Direction & Admn.	0	19300	19300
अन्य व्यय	04.800	Other Expenditure			
बिजली की खरीद	03	Purchase of Power			
अन्य प्रभार	03.00.50	Other Charges	0	580000	580000
फौनिक्स स्थित बिजली घर	101	Power House at Phonex Bay			
बिजली घर व सहायता	01	Power Plant and			
कार्य		Ancillary Works			
वेतन	01.00.01	Salaries	0	14300	14300
मजदूरी	01.00.02	Wages	0	1000	1000
समययोपरि भत्ता	01.00.03	Overtime Allowance	0	150	150
घरेलू यात्रा व्यय	01.00.11	Domestic Travel Exp.	0	100	100
आपूर्ति एवं सामग्री	01.00.21	Supplies & Materials	0	51880	51880
पी.ओ.एल.	01.00.24	P.O.L.	0	350	350
अन्य प्रभार	01.00.50	Other Charges	0	2000	2000
मशीनरी और उपकरण	01.00.52	Machinery and Equipments	0	1600	1600
जोड़-बिजली घर व सहायता व्यय		Total-Power House & Ancillary	0	71380	71380

संख्या 93 - अंडमान और निकोबार द्वीप समूह

DEMAND NO.93-ANDAMAN AND NICOBAR ISLANDS

अनुदानों की मांगे 2003-2004
DEMANDS FOR GRANTS 2003-2004

(हजार रूपयों में)

(In thousands of Rupees)

बजट अनुमान

Budget Estimates

2003-2004

आयोजना आयोजना जोड़
भिन्न

Plan Non-Plan Total

वास्तविक		बजट अनुमान		संशोधित अनुमान	
Actuals		Budget Estimates		Revised Estimates	
2001-2002		2002-2003		2002-2003	
आयोजना	आयोजना	आयोजना	आयोजना	आयोजना	आयोजना
भिन्न	भिन्न	भिन्न	भिन्न	भिन्न	भिन्न
Plan	Non-Plan	Plan	Non-Plan	Plan	Non-Plan

0	31218	0	39237	0	31922
0	610	0	1000	0	758
0	148	0	150	0	150
0	142	0	240	0	200
0	135	0	200	0	200
0	228124	0	240000	0	290000
0	8550	0	8500	0	8500
0	10300	0	10300	0	10300
0	279227	0	299627	0	342030

0	366	0	500	0	500
0	337519	0	109204	0	109204
0	40000	0	20000	0	20000
0	377885	0	129704	0	129704

अन्य बिजली घर
विद्युत प्लांट
और सहायक कार्य
वेतन
मजदूरी
समययोपरि भत्ता
घरेलू यात्रा व्यय
प्रकाशन
आपूर्ति एवं सामग्री
अन्य प्रभार
मशीनरी और उपकरण
जोड़-विद्युत प्लांट
और अन्य कार्य

चाठतम में विद्युत घर
विद्युत प्लांट और
अन्य कार्य
मजदूरी
आपूर्ति एवं सामग्री
मशीनरी और उपकरण
जोड़-चाठतम में विद्युत घर

प्रसारण तथा वितरण

00.103 Other Power Houses.
01 Power Plant and Ancillary Works.
01.00.01 Salaries
01.00.02 Wages
01.00.03 Overtime Allowance
01.00.11 Domestic Travel Expenses
01.00.16 Publications
01.00.21 Supplies & Materials
01.00.50 Other Charges
01.00.52 Machinery & Equipments
Total-Power/Plant & Ancillary Works

00.102 Power house at Chatham
01 Power Plant and Ancillary Works.
01.00.02 Wages
01.00.21 Supplies & Materials
01.00.52 Machinery & Equipments
Total-Power House at Chatham

05 Transmission and Distribution

0	34090	34090
0	900	900
0	200	200
0	250	250
0	200	200
0	250000	250000
0	9000	9000
0	11000	11000
0	305640	305640
0	500	500
0	108600	108600
0	10000	10000
0	119100	119100

संख्या 93 - अंडमान और निकोबार द्वीप समूह

DEMAND NO.93-ANDAMAN AND NICOBAR ISLANDS

अनुदानों की मांगे 2003-2004

DEMANDS FOR GRANTS 2003-2004

(हजार रूपयों में)

(In thousands of Rupees)

बजट अनुमान

Budget Estimates

2003-2004

आयोजना आयोजना जोड़
भिन्न भिन्न

Plan Non-Plan Total

वास्तविक		बजट अनुमान		संशोधित अनुमान	
Actuals		Budget Estimates		Revised Estimates	
2001-2002		2002-2003		2002-2003	
आयोजना	आयोजना	आयोजना	आयोजना	आयोजना	आयोजना
भिन्न	भिन्न	भिन्न	भिन्न	भिन्न	भिन्न
Plan	Non-Plan	Plan	Non-Plan	Plan	Non-Plan
0	40623	0	42869	0	39416
0	2034	0	2000	0	2000
0	106	0	125	0	125
0	111	0	150	0	150
0	12311	0	12300	0	12300
0	1190	0	1200	0	1200
0	1713	0	1800	0	1800
0	58088	0	60444	0	56991
0	3300	0	3300	0	3300
0	250	0	250	0	250
0	1500	0	1500	0	1500
0	873951	0	1024000	0	891700
0	873951	0	1024000	0	891700

पोर्ट ब्लेयर में
परीक्षण व वितरण
विद्युत वितरण05.102 Transmission and Distribution
at Port Blair.

01 Power Distribution

01.00.01 Salaries

0 44380 44380

01.00.02 Wages

0 2050 2050

01.00.03 Overtime Allowance

0 150 150

01.00.11 Domestic Travel Expenses

0 150 150

01.00.21 Supplies & Materials

0 13000 13000

01.00.50 Other Charges

0 1200 1200

01.00.52 Machinery & Equipments

0 2000 2000

Total-Transmission and
Distribution

0 62930 62930

80 General

800 Other Expenditure

01 Interest on Capital

01.00.45 Interest

0 3300 3300

06 Pensionary Charges

06.00.04 Pensionary Charges

0 250 250

07 Depreciation

07.00.61 Depreciations

0 1500 1500

Total -Major Head "2801"

0 1163400 1163400

Total-Revenue Section

0 1163400 1163400

Capital Section

जोड़-मुख्य शीर्ष 2801

जोड़-राजस्व अनुभाग

पूंजीगत भाग

संख्या 93 - अंडमान और निकोबार द्वीप समूह

DEMAND NO.93-ANDAMAN AND NICOBAR ISLANDS

अनुदानों की मांगे 2003-2004
DEMANDS FOR GRANTS 2003-2004

(हजार रूपयों में)

(In thousands of Rupees)

बजट अनुमान

Budget Estimates

2003-2004

आयोजना आयोजना जोड़
Plan Non-Plan Total

वास्तविक		बजट अनुमान		संशोधित अनुमान	
Actuals		Budget Estimates		Revised Estimates	
2001-2002		2002-2003		2002-2003	
आयोजना	आयोजना	आयोजना	आयोजना	आयोजना	आयोजना
Plan	Non-Plan	Plan	Non-Plan	Plan	Non-Plan
0	0	0	0	0	0
0	0	0	0	0	0
0	37067	0	37200	0	37200
27540	0	28774	0	29411	0
9596	0	5500	0	5500	0
705	0	800	0	900	0
258	0	350	0	350	0
9451	0	1500	0	4984	0
648	0	1500	0	1785	0
12924	0	4616	0	10000	0
61122	0	43040	0	52930	0

मुख्य शीर्ष -4801

उर्जा योजनाओं पर पूंजी परिव्यय

उर्जा उत्पत्ति

कलपांग में बिजली घर

बिजली घर

वेतन

आपूर्ति एवं सामग्री

डीजल गैस बिद्युत जनित्र

उचन्त

भंडार की खरीद

उचन्त

अन्य बिजली घर

विद्युत प्लांट और अन्य कार्य

वेतन

मजदूरी

समययोपरि भत्ता

घरेलू यात्रा व्यय

आपूर्ति एवं सामग्री

अन्य प्रभार

मशीनरी और उपकरण

जोड़-अन्य बिजली घर

प्रसारण तथा वितरण
निदेशन और प्रशासन

4801

Major Head

Capital Outlay on Power Project

Hydel Generation

Power House at Kalpang

Power House

Salaries

Supplies & Materials

Diesel Gas Power Generation

Suspense

Purchase of Stock

Suspense

Other Power Houses

Power Plant and Ancillary Works

Salaries

Wages

Overtime allowances

Domestic Travel Expenses

Supplies & Materials

Other Charges

Machinery & Equipments

Total - Other Power Houses

05

05.001

Transmission & Distribution
Direction and Administration

Plan

Non-Plan

Total

0

0

0

0

0

37200

30249

30249

10500

10500

1000

1000

400

400

25161

25161

2500

2500

20000

20000

89810

89810

संख्या 93 - अंडमान और निकोबार द्वीप समूह

DEMAND NO.93-ANDAMAN AND NICOBAR ISLANDS

अनुदानों की मांगे 2003-2004

DEMANDS FOR GRANTS 2003-2004

(हजार रूपयों में)

(In thousands of Rupees)

बजट अनुमान

Budget Estimates

2003-2004

आयोजना आयोजना जोड़

भिन्न

Plan Non-Plan Total

वास्तविक
Actuals
2001-2002

बजट अनुमान
Budget Estimates
2002-2003

संशोधित अनुमान
Revised Estimates
2002-2003

आयोजना आयोजना आयोजना आयोजना आयोजना आयोजना
भिन्न भिन्न भिन्न
Plan Non-Plan Plan Non-Plan Plan Non-Plan

वास्तविक		बजट अनुमान		संशोधित अनुमान		बजट अनुमान					
Actuals		Budget Estimates		Revised Estimates		Budget Estimates					
2001-2002		2002-2003		2002-2003		2003-2004					
आयोजना	आयोजना	आयोजना	आयोजना	आयोजना	आयोजना	आयोजना	आयोजना	जोड़			
भिन्न		भिन्न		भिन्न		भिन्न					
Plan	Non-Plan	Plan	Non-Plan	Plan	Non-Plan	Plan	Non-Plan	Total			
						प्रसारण तथा वितरण	03	Expenditure on Transmission and Distribution			
						व्यय					
13690	0	17007	0	16660	0	वेतन	03.00.01	Salaries	15046	0	15046
5129	0	10000	0	10723	0	मजदूरी	03.00.02	Wages	6000	0	6000
443	0	700	0	700	0	समययोपरि भत्ता	03.00.03	Overtime Allowance	1000	0	1000
219	0	300	0	300	0	घरेलू यात्रा व्यय	03.00.11	Domestic Travel Expenses	400	0	400
54126	0	108393	0	42027	0	आपूर्ति एवं सामग्री	03.00.21	Supplies & Materials	67064	0	67064
0	0										
73607	0	136400	0	70410	0	जोड़-निदेशन और प्रशासन		Total-Direction & Admn.	89510	0	89510
						ग्रामीण विद्युति करण	06	Rural Electrification			
						निदेशन और प्रशासन	06.001	Direction and Admn.			
						ग्रामीण विद्युति करण	01	Electification in Rural Areas			
10674	0	12043	0	12632	0	वेतन	01.00.01	Salaries	11865	0	11865
433	0	600	0	600	0	समययोपरि भत्ता	01.00.03	Overtime Allowance	700	0	700
136	0	200	0	200	0	घरेलू यात्रा व्यय	01.00.11	Domestic Travel Expenses	250	0	250
1065	0	14232	0	1108	0	आपूर्ति एवं सामग्री	01.00.21	Supplies & Materials	12385	0	12385
0	0	0	0	0	0	मशीनरी और उपकरण	01.00.52	Machinery & Equipment	0	0	0
12308	0	27075	0	14540	0	जोड़-निदेशन और प्रशासन		Total-Direction and Admn.	25200	0	25200
						प्रधानमंत्री ग्रामोदय योजना	001.02	Prime Ministers Gramodaya Yojana			
0	0	11500	0	10000	0	अन्य प्रभार	02.00.50	Other Charges	10000	0	10000
						आदिवासी क्षेत्र के लिए	796	Tribal Area Sub-Plan			
						अन्य योजना	01	Other Schemes			

संख्या 93 - अंडमान और निकोबार द्वीप समूह

DEMAND NO.93-ANDAMAN AND NICOBAR ISLANDS

अनुदानों की मांगे 2003-2004
DEMANDS FOR GRANTS 2003-2004(हजार रूपयों में)
(In thousands of Rupees)बजट अनुमान
Budget Estimates
2003-2004

वास्तविक Actuals 2001-2002		बजट अनुमान Budget Estimates 2002-2003		संशोधित अनुमान Revised Estimates 2002-2003	
आयोजना Plan	आयोजना Non-Plan	आयोजना Plan	आयोजना Non-Plan	आयोजना Plan	आयोजना Non-Plan
11962	0	18741	0	18933	0
997	0	1800	0	1050	0
366	0	500	0	500	0
141	0	250	0	250	0
10436	0	7284	0	1550	0
23902	0	28575	0	22283	0
3954	0	4077	0	4873	0
592	0	700	0	700	0
164	0	350	0	350	0
2157	0	41483	0	1514	0
0	0	0	0	0	0
6867	0	46610	0	7437	0
0	0	6800	0	800	0
177806	37067	300000	37200	178400	37200
177806	37067	300000	37200	178400	37200
177806	911018	300000	1061200	178400	928900

वेतन
मजदूरी
समययोपरि भत्ता
घरेलू यात्रा व्यय
आपूर्ति एवं सामग्री
जोड़-आदिवासी क्षेत्र के लिए
उप योजना

सामान्य
निदेशन और प्रशासन
प्रशासन व्यय
स्थापना
वेतन
समययोपरि भत्ता
घरेलू यात्रा व्यय
कार्यालय व्यय
अन्य प्रभार
जोड़-निदेशन और प्रशासन

सूचना प्रौद्योगिकी
अन्य प्रभार
जोड़- मुख्य शीर्ष-4801
जोड़-पूँजी भाग
जोड़-विद्युत मंत्रालय

01.00.01 Salaries
01.00.02 Wages
01.00.03 Overtime Allowance
01.00.11 Domestic Travel Expenses
01.00.21 Supplies & Materials
Total-Tribal Area Sub-Plan
80 General
80.001 Direction and Administration
01.01 Administration Expenditure
01 Establishemnt
01.01.01 Salaries
01.01.03 Overtime Allowance
01.01.11 Domestic Travel Expenses
01.01.13 Office Expenses
01.00.50 Other Charges
Total-Direction & Administration
01.99 Information Techonology
01.99.50 Other Charges
Total-Major Head 4801
Total-Capital Section
Total-Ministry of Power

आयोजना Plan	आयोजना Non-Plan	जोड़ Total
17715	0	17715
1100	0	1100
600	0	600
250	0	250
12395	0	12395
32060	0	32060
4297	0	4297
800	0	800
400	0	400
503	0	503
16000	0	16000
22000	0	22000
3420	0	3420
272000	37200	309200
272000	37200	309200
272000	1200600	1472600

संख्या 93 - अंडमान और निकोबार द्वीप समूह

DEMAND NO.93-ANDAMAN AND NICOBAR ISLANDS

अनुदानों की मांगे 2003-2004
DEMANDS FOR GRANTS 2003-2004

(हजार रूपयों में)

(In thousands of Rupees)

बजट अनुमान

Budget Estimates

2003-2004

आयोजना आयोजना जोड़

भिन्न

Plan Non-Plan Total

वास्तविक		बजट अनुमान		संशोधित अनुमान	
Actuals		Budget Estimates		Revised Estimates	
2001-2002		2002-2003		2002-2003	
आयोजना	आयोजना	आयोजना	आयोजना	आयोजना	आयोजना
	भिन्न		भिन्न		भिन्न
Plan	Non-Plan	Plan	Non-Plan	Plan	Non-Plan

इ गैर-परम्परागत
स्रोत मंत्रालय
राजस्व अनुभाग

E. Ministry of Non-conventional
Energy Sources
Revenue Section

मुख्य शीर्ष -2501

2501

Major Head

ग्रामीण विकास के लिए
विशेष कार्यक्रमSpecial Programme for Rural
Developmentएकीकृत ग्रामीण उर्जा
योजना कार्यक्रम

04

Integrated Rural Energy
Planning Programme

योजना का कार्यान्वयन

04.105

Project Implementation

एकीकृत ग्रामीण उर्जा

105.01

Energy Development for

कार्यक्रम के लिए उर्जा विकास

Integrated Rural Energy Programme

वेतन

01.00.01

Salaries

2006

0

2006

1592

0

2379

0

1630

0

समययोपरि भत्ता

01.00.03

Overtime Allowance

20

0

20

5

0

20

0

20

0

घरेलू यात्रा व्यय

01.00.11

Domestic Travel Expenses

50

0

50

7

0

50

0

50

0

आपूर्ति एवं सामग्री

01.00.21

Supplies & Materials

924

0

924

699

0

1551

0

1300

0

मशीनरी और उपकरण

01.00.52

Machinery & Equipments

0

0

0

0

0

0

0

0

0

जोड़- मुख्य शीर्ष-2501

Total-Major Head 2501

3000

0

3000

2303

0

4000

0

3000

0

मुख्य शीर्ष -2810

2810

Major Head

उर्जा के गैर परम्पारिक स्रोत

Non Conventional Sources of Energy

गोबर गैस

01

Bio-Energy

अन्य व्यय

01.800

Other Expenditure

गोबर गैस पर व्यय

01

Expenditure on Bio-Energy

संख्या 93 - अंडमान और निकोबार द्वीप समूह

DEMAND NO.93-ANDAMAN AND NICOBAR ISLANDS

अनुदानों की मांगे 2003-2004

DEMANDS FOR GRANTS 2003-2004

(हजार रूपयों में)

(In thousands of Rupees)

वास्तविक		बजट अनुमान		संशोधित अनुमान		बजट अनुमान		
Actuals		Budget Estimates		Revised Estimates		Budget Estimates		
2001-2002		2002-2003		2002-2003		2003-2004		
आयोजना	आयोजना	आयोजना	आयोजना	आयोजना	आयोजना	आयोजना	आयोजना	जोड़
भिन्न	भिन्न	भिन्न	भिन्न	भिन्न	भिन्न	भिन्न	भिन्न	
Plan	Non-Plan	Plan	Non-Plan	Plan	Non-Plan	Plan	Non-Plan	Total
199	0	0	0	0	0	0	0	0
						अन्य प्रभार		
						सौर उर्जा		
						फोटो वोल्टिक		
7364	0	7200	0	5700	0	फोटो वोल्टिक प र व्यय		
						आपूर्ति एवं सामग्री		
						आदिवासी क्षेत्र के लिए उपयोगना		
						अन्य योजना		
418	0	500	0	500	0	आपूर्ति एवं सामग्री		
						वायु		
						वायु उर्जा		
257	0	500	0	500	0	उर्जा के नवीन स्रोत		
						आपूर्ति एवं सामग्री		
						आदिवासी क्षेत्र के लिए उपयोगना		
						अन्य योजना		
638	0	800	0	800	0	आपूर्ति एवं सामग्री		
						अन्य योजना		
						उर्जा के अन्य स्रोत		
5229	0	5650	0	5650	0	अन्य योजना		
2670	0	3575	0	2575	0	वेतन		
99	0	125	0	125	0	मजदूरी		
109	0	150	0	150	0	समययोगि भत्ता		
						घरेलू यात्र व्यय		
						01.00.50 Other charges		
						02 Solar		
						02.102 Photo Voltatic		
						10 Expenditure on Photo Voltatic		
						10.00.21 Supplies & Materials		
						796 Tribal Area Sub-Plan		
						01 Other Scheme		
						01.00.21 Supplies & Materials		
						03 Wind		
						03.104 Wind Energy Centre		
						01 New & renewable sources of energy		
						01.00.21 Supplies & Materials		
						796 Tribal Area Sub-Plan		
						01 Other Scheme		
						01.00.21 Supplies & Materials		
						60 Others		
						60.600 Other Sources of Energy		
						09 Other Schemes		
						09 00.01 Salaries		
						09 00.02 Wages		
						09 00.03 Overtime allowances		
						09 00.11 Domestic Travel Exp		

संख्या 93 - अंडमान और निकोबार द्वीप समूह

DEMAND NO.93-ANDAMAN AND NICOBAR ISLANDS

अनुदानों की मांगे 2003-2004

DEMANDS FOR GRANTS 2003-2004

(हजार रूपयों में)

(In thousands of Rupees)

बजट अनुमान

Budget Estimates

2003-2004

आयोजना आयोजना जोड़
भिन्न भिन्न

Plan Non-Plan Total

वास्तविक		बजट अनुमान		संशोधित अनुमान	
Actuals		Budget Estimates		Revised Estimates	
2001-2002		2002-2003		2002-2003	
आयोजना	आयोजना	आयोजना	आयोजना	आयोजना	आयोजना
भिन्न	भिन्न	भिन्न	भिन्न	भिन्न	भिन्न
Plan	Non-Plan	Plan	Non-Plan	Plan	Non-Plan
1364	0	1000	0	1000	0
9471	0	10500	0	9500	0
18347	0	19500	0	17000	0
20650	0	23500	0	20000	0
20650	0	23500	0	20000	0

अन्य प्रभार	09.00.50	Other Charges	1000	0	1000
जोड़-उर्जा के अन्य स्रोत		Total Other Sources of Energy	9900	0	9900
जोड़- मुख्य शीर्ष-2810		Total-Major Head 2810	17000	0	17000
जोड़- राजस्व अनुभाग		Total-Revenue Section	20000	0	20000
जोड़-उर्जा के गैर-पारम्परिक स्रोत मंत्रालय		Total-Ministry of Non-Conventional Energy Sources	20000	0	20000

च-पर्यावरण तथा वन मंत्रालय

F.-Ministry Of Environment and Forest

राजस्व अनुभाग

Revenue Section

मुख्य शीर्ष -2406

2406 Major Head

च-1 वानिकी तथा वन्य जीवन

Forestry & Wild Life

वानिकी

01 Forestry

निदेशन और प्रशासन

01.001 Direction and Administration

मुख्य वनपाल

01 Chief Conservator of Forests

स्थापना

01.01 Establishment

वेतन

01.01.01 Salaries 4100 21694 25794

समययोपरि भत्ता

01.01.03 Overtime allowances 0 52 52

पेंशन/गाठ्ठूटी

01.01.04 Pensionary Charges 0 2812 2812

घरेलू यात्रा व्यय

01.01.11 Domestic Travel Exp. 1000 1180 2180

कार्यालय व्यय

01.01.13 Office Expenses 3000 1750 4750

विज्ञापन/त्रिकी तथा प्रचार व्यय

01.01.26 Advertising & Publicity 500 0 500

व्यवसायिक सेवाएं

01.01.28 Professional Services 1000 0 1000

3637	18595	5200	20583	4026	21458
0	50	0	50	0	50
0	2283	0	2679	0	2679
384	1358	300	1130	300	1130
2980	2015	750	1400	3030	1700
0	0	0	0	0	0
0	0	0	0	0	0

संख्या 93 - अंडमान और निकोबार द्वीप समूह

DEMAND NO.93-ANDAMAN AND NICOBAR ISLANDS

अनुदानों की मांगे 2003-2004
DEMANDS FOR GRANTS 2003-2004(हजार रूपयों में)
(In thousands of Rupees)बजट अनुमान
Budget Estimates
2003-2004आयोजना आयोजना जोड़
Plan Non-Plan Total

वास्तविक Actuals 2001-2002		बजट अनुमान Budget Estimates 2002-2003		संशोधित अनुमान Revised Estimates 2002-2003					
आयोजना भिन्न Plan	आयोजना भिन्न Non-Plan	आयोजना भिन्न Plan	आयोजना भिन्न Non-Plan	आयोजना भिन्न Plan	आयोजना भिन्न Non-Plan		आयोजना Plan	आयोजना Non-Plan	जोड़ Total
0	0	0	0	0	0				
7001	24301	6250	25842	7356	27017	अन्य प्रभार जोड़-निदेशन और प्रशासन	500	0	500
0	0	1000	0	4000	0	01.01.50 Other Charges Total-Direction and Admn.	10100	27488	37588
413	5919	1500	7368	566	6842	अन्य प्रभार वन स्रोतों का सर्वेक्षण एवं उपयोग	1000	0	1000
4810	1961	7400	2305	5200	2305	सर्वेक्षण एवं उपयोग वेतन			
0	0	0	5	0	5	मजदूरी			
0	0	0	575	0	575	समययोपरि भत्ता			
0	173	0	225	0	225	पेंशन/गाट्यूटी			
1156	335	1850	350	1670	350	घरेलू यात्रा व्यय			
0	0	0	0	0	0	कार्यालय व्यय			
0	0	0	0	0	0	अन्य प्रभार			
6379	8388	10750	10828	7436	10302	मुख्य कार्य जोड़-वन स्रोतों का सर्वेक्षण एवं उपयोग			
0	2393	0	3311	0	2744	सांख्यिकी सांख्यिकी एकांक वेतन			
						01.01.50 Other Charges Total-Direction and Admn.	500	0	500
						01.99 Information Technology 01.99.50 Other Charges	10100	27488	37588
						01.50 Survey & Utilisation of Forest Resources	1000	0	1000
						02 Survey and Utilisation 02.00.01 Salaries			7295
						02.00.02 Wages	700	6595	7570
						02.00.03 Overtime allowances	5200	2370	5
						02.00.04 Pensionary Charges	0	5	600
						02.00.11 Domestic Travel Exp.	0	600	550
						02.00.13 Office Expenses	300	250	1575
						02.00.50 Other Charges	1200	375	950
						02.00.53 Major Works Total-Survey & Utilisation of Forest Resources	950	0	700
							700	0	19245
							9050	10195	19245
						01.013 Statistics 01 Statistical Unit 01.00.01 Salaries			
							0	2889	2889

संख्या 93 - अंडमान और निकोबार द्वीप समूह

DEMAND NO.93-ANDAMAN AND NICOBAR ISLANDS

अनुदानों की मांगे 2003-2004
DEMANDS FOR GRANTS 2003-2004
(हजार रूपयों में)

(In thousands of Rupees)

बजट अनुमान

Budget Estimates
2003-2004

आयोजना आयोजना जोड़
भिन्न

Plan Non-Plan Total

वास्तविक		बजट अनुमान		संशोधित अनुमान							
Actuals		Budget Estimates		Revised Estimates							
2001-2002		2002-2003		2002-2003							
आयोजना	आयोजना	आयोजना	आयोजना	आयोजना	आयोजना	आयोजना	आयोजना	जोड़			
Plan	Non-Plan	Plan	Non-Plan	Plan	Non-Plan	Plan	Non-Plan	Total			
0	2152	0	1989	0	1989	मजदूरी	01.00.02	Wages	0	2079	2079
0	0	0	5	0	5	समययोपरि भत्ता	01.00.03	Overtime Allowance	0	5	5
0	0	0	400	0	400	पेंशन/गाट्यूटी	01.00.04	Pensionary Charges	0	410	410
0	121	0	85	0	85	घरेलू यात्रा व्यय	01.00.11	Domestic Travel Exp.	0	95	95
0	74	0	100	0	100	कार्यालय व्यय	01.00.13	Office Expenses	0	110	110
0	4740	0	5890	0	5323	जोड़-सांख्यिकी		Total-Statistics	0	5588	5588
						संचार तथा भवन	01.070	Communication & Building			
						संचार	02	Communication			
72	251	3000	350	100	350	लघु कार्य	02.00.27	Minor Works	300	365	665
						भवन	01	Buildings			
0	2181	0	2500	0	2500	लघु कार्य	01.00.27	Minor Works	300	2625	2925
						वन संरक्षण तथा	01.101	Forest Conservation,			
						विकास		Development and Regeneration			
						वन विकास	01	Forest Development			
467	55562	1000	69136	560	58284	वेतन	01.00.01	Salaries	600	65030	65630
0	48	0	68	0	68	समययोपरि भत्ता	01.00.03	Overtime Allowance	0	70	70
0	13183	0	10000	0	10000	पेंशन/गाट्यूटी	01.00.04	Pensionary Charges	0	10500	10500
0	1707	0	1780	0	1780	घरेलू यात्रा व्यय	01.00.11	Domestic Travel Exp.	0	1800	1800
672	1379	1000	1200	600	1200	कार्यालय व्यय	01.00.13	Office Expenses	600	1250	1850
0	33	0	20	0	20	किराया/दर/रायल्टी	01.00.14	Rent/Rates/Taxes	0	20	20
0	76	0	60	0	60	विज्ञापन/ब्रिकी तथा प्रचार व्यय	01.00.26	Advertising and Publicity	0	60	60
0	2688	0	2840	0	2840	लघु कार्य	01.00.27	Minor Works	0	2980	2980
0	0	0	5	0	5	सहायता अनुदान	01.00.31	Grant In Aid	0	5	5

वास्तविक		बजट अनुमान		संशोधित अनुमान		
Actuals		Budget Estimates		Revised Estimates		
2001-2002		2002-2003		2002-2003		
आयोजना	आयोजना	आयोजना	आयोजना	आयोजना	आयोजना	
भिन्न		भिन्न		भिन्न		
Plan	Non-Plan	Plan	Non-Plan	Plan	Non-Plan	
0	8700	0	11650	0	5031	उचिन्त
0	1513	0	1500	0	1500	मोटर गाड़ियां
12974	114765	13000	125000	15335	124825	मुख्य कार्य
14113	199654	15000	223259	16495	205613	जोड़-वन संरक्षण और विकास
0	0	1300	0	800	0	उष्णकटिबंध व.क्षों का रक्षण
0	0	200	0	150	0	मजदूरी
0	0	0	0	0	0	कार्यालय व्यय
0	0	800	0	650	0	विज्ञापन/ब्रिकी तथा प्रचार व्यय
0	0	2300	0	1600	0	अन्य प्रभार
0	0	3300	0	2000	0	जोड़-उष्णकटिबंध व.क्षों का रक्षण
0	0	0	0	0	0	उष्णकटिबंध व.क्षों का रक्षण
0	0	200	0	120	0	मजदूरी
0	0	0	0	0	0	पुरस्कार
0	0	0	0	0	0	कार्यालय व्यय
0	0	0	0	0	0	गोला बारूद और औजार
0	0	0	0	0	0	अन्य प्रभार
0	0	3500	0	2120	0	जोड़-उष्णकटिबंध व.क्षों का रक्षण
215	1887	950	2567	511	1700	सामाजिकी तथा फार्म वानिकी
						फार्म वानिकी
						वेतन

बजट अनुमान			जोड़
Budget Estimates			
2003-2004			Total
आयोजना	आयोजना	भिन्न	
Plan	Non-Plan	भिन्न	
0	12000	12000	12000
0	1575	1575	1575
14000	125200	139200	139200
15200	220490	235690	235690
0	0	0	0
1750	0	1750	1750
0	0	0	0
200	0	200	200
650	0	650	650
2600	0	2600	2600
0	0	0	0
2000	0	2000	2000
100	0	100	100
500	0	500	500
500	0	500	500
300	0	300	300
3400	0	3400	3400
0	0	0	0
300	2160	2460	2460

संख्या 93 - अंडमान और निकोबार द्वीप समूह

DEMAND NO.93-ANDAMAN AND NICOBAR ISLANDS

अनुदानों की मांगे 2003-2004
DEMANDS FOR GRANTS 2003-2004
(हजार रूपयों में)

(In thousands of Rupees)

वास्तविक Actuals 2001-2002		बजट अनुमान Budget Estimates 2002-2003		संशोधित अनुमान Revised Estimates 2002-2003		बजट अनुमान Budget Estimates 2003-2004			
आयोजना	आयोजना भिन्न	आयोजना	आयोजना भिन्न	आयोजना	आयोजना भिन्न	आयोजना	आयोजना भिन्न	जोड़	
Plan	Non-Plan	Plan	Non-Plan	Plan	Non-Plan	Plan	Non-Plan	Total	
2256	2388	1900	2223	2257	2223	मजदूरी	2300	2279	4579
0	1	0	8	0	8	स्वोपरि भत्ता	0	8	8
0	1252	0	300	0	300	पेंशन/गाट्यूटी	0	310	310
0	22	0	30	0	30	घरेलू यात्रा व्यय	100	30	130
309	272	600	200	300	200	कार्यालय व्यय	100	210	310
0	0	0	0	0	0	विज्ञापन/ब्रिकी तथा प्रचार व्यय	200	0	200
0	0	0	0	0	0	सहायता अनुदान	0	0	0
0	0	0	0	0	0	अन्य प्रभार	100	0	100
2780	5822	3450	5328	3068	4461	जोड़-फार्म वानिकी	3100	4997	8097
							Total- Farm Forestry		
						नगर पालिका/नगर निगम	01.192	Municipalities/Municipal Councils	
						पोर्ट ब्लेयर नगर परिषद	192.01	Port Blair Municipal Council	
0	0	500	0	0	0	सहायता अनुदान	01.00.31	Grant-in-aid	500
						जिला परिषद /माध्यमिक	01.196	Zilla Parishad/Distt.	
						स्तर की पंचायत		Level Panchayats	
						जिला परिषद	196.01	Zilla Parishad	
0	0	150	0	0	0	सहायता अनुदान	01.00.31	Grant-in-aid	500
						ब्लाक पंचायत /माध्यमिक	01.197	Block Panchayats/Intermediate level	
						स्तर की पंचायत		Panchayats	
						पंचायत समिति	197.01	Panchayat Samities	
0	0	500	0	0	0	सहायता अनुदान	01.00.31	Grant-n-aid	200
						ब्लाक पंचायत	01.198	Gram Panchayats	
						ब्लाक पंचायत को सहायता अनुदान	198.01	Aids to Gram Panchayats	
0	0	1850	0	0	0	सहायता अनुदान	01.00.31	Grant-in-aid	2000

संख्या 93 - अंडमान और निकोबार द्वीप समूह

DEMAND NO.93-ANDAMAN AND NICOBAR ISLANDS

अनुदानों की मांगे 2003-2004
DEMANDS FOR GRANTS 2003-2004

(हजार रूपयों में)

(In thousands of Rupees)

बजट अनुमान

Budget Estimates

2003-2004

आयोजना आयोजना जोड़

भिन्न

Plan Non-Plan Total

वास्तविक		बजट अनुमान		संशोधित अनुमान						
Actuals		Budget Estimates		Revised Estimates						
2001-2002		2002-2003		2002-2003						
आयोजना	आयोजना	आयोजना	आयोजना	आयोजना	आयोजना					
	भिन्न		भिन्न		भिन्न					
Plan	Non-Plan	Plan	Non-Plan	Plan	Non-Plan			Plan	Non-Plan	
						वन उत्पादन	01.105	Forest Produce		
						चिरी लकड़ियों	01	Transportation of		
						को भेजना		Timber		
						कलकत्ता बिक्री	01.04	Calcutta Sales		
						डिपो		Depot		
0	1745	0	2163	0	1900	वेतन				
0	50	0	50	0	50	मजदूरी	01.04.01	Salaries	0	2017
0	10	0	10	0	10	समययोपरि भत्ता	01.04.02	Wages	0	90
0	169	0	80	0	80	पेंशन/गाट्यूटी	01.04.03	Overtime Allowance	0	10
0	40	0	155	0	80	घरेलू यात्रा व्यय	01.04.04	Pensionary Charges	0	85
0	911	0	900	0	155	कार्यालय व्यय	01.04.11	Domestic Travel Expenses	0	155
0	2925	0	3358	0	900	जोड़-कलकत्ता बिक्री डिपो	01.04.13	Office Expenses	0	910
								Total-Calcutta Sales Depot	0	3267
253	16174	500	23596	287	16710	चाथम आरा घर	01.03	Chatham Saw Mills		
0	2	0	10	0	10	वेतन	01.03.01	Salaries	300	20878
0	2000	0	1600	0	1600	समययोपरि भत्ता	01.03.03	Overtime Allowance	0	10
0	176	0	200	0	200	पेंशन/गाट्यूटी	01.03.04	Pensionary Charges	0	1700
301	251	500	200	100	200	घरेलू यात्रा व्यय	01.03.11	Domestic Travel Expenses	0	225
0	12	0	10	0	10	कार्यालय व्यय	01.03.13	Office Expenses	0	210
0	68	0	50	0	50	किराया/दर/रायल्टी	01.03.14	Rent/Rates/Taxes etc.	200	10
0	14977	0	12000	0	50	विज्ञापन बिक्री प्रचार	01.03.26	Advertising and Publicity	0	50
0	0	0	5	0	12000	लघु कार्य	01.03.27	Minor Works	0	13000
0	20	0	1050	0	5	सहायता अनुदान	01.03.31	Grant-in-aid	0	5
						उचन्त	01.03.43	Suspense	0	100

संख्या 93 - अंडमान और निकोबार द्वीप समूह

DEMAND NO.93-ANDAMAN AND NICOBAR ISLANDS

अनुदानों की मांगे 2003-2004
DEMANDS FOR GRANTS 2003-2004

(हजार रूपयों में)

(In thousands of Rupees)

बजट अनुमान

Budget Estimates

2003-2004

आयोजना आयोजना जोड़
भिन्न

Plan Non-Plan Total

वास्तविक		बजट अनुमान		संशोधित अनुमान	
Actuals		Budget Estimates		Revised Estimates	
2001-2002		2002-2003		2002-2003	
आयोजना	आयोजना	आयोजना	आयोजना	आयोजना	आयोजना
भिन्न	भिन्न	भिन्न	भिन्न	भिन्न	भिन्न
Plan	Non-Plan	Plan	Non-Plan	Plan	Non-Plan
4900	2545	8000	7000	5000	3000
0	127	0	125	0	125
10027	33346	5000	32865	7000	32865
15481	69698	14000	78711	12387	66976
0	1239	0	1553	0	1018
0	338	0	310	0	310
0	10	0	10	0	10
0	97	0	80	0	80
0	25	0	60	0	60
0	900	0	900	0	900
0	2609	0	2913	0	2378
0	469	0	692	0	551
0	0	0	1	0	1
0	382	0	350	0	350
0	7	0	50	0	50
0	61	0	100	0	100
0	4155	0	5000	0	4616
0	5074	0	6193	0	5668
15481	80306	14000	91175	12387	78117

अन्य प्रभार
मोटर वाहन
मुख्य कार्य
जोड़-चाथम आरा घर

01.03.50 Other Charges
01.03.51 Motor Vehicles
01.03.53 Major Works
Total-Chatham Saw Mills

2700 7000 9700
0 125 125
1500 34465 35965
4700 77778 82478

मद्रास बिक्री डिपो
वेतन
मजदूरी
समययोपरि भत्ता
पेंशन/गाठ्चूटी
घरेलू यात्रा व्यय
कार्यालय व्यय
जोड़- मद्रास बिक्री डिपो

01.02 Madras Sale Depot.
01.02.01 Salaries
01.02.02 Wages
01.02.03 Overtime Allowance
01.02.04 Pensionary Charges
01.02.11 Domestic Travel Expenses
01.02.13 Office Expenses
Total-Madras Sale Depot.

0 1531 1531
0 325 325
0 10 10
0 100 100
0 70 70
0 910 910
0 2946 2946

बेटापुर आरा घर
वेतन
समययोपरि भत्ता
पेंशन/गाठ्चूटी
घरेलू यात्रा व्यय
कार्यालय व्यय
मुख्य कार्य

01.01 Betapur Saw Mills
01.01.01 Salaries
01.01.03 Overtime Allowance
01.01.04 Pensionary Charges
01.01.11 Domestic Travel Expenses
01.01.13 Office Expenses
01.01.27 Minor Works
Total-Betapur Saw Mills

0 583 583
0 1 1
0 350 350
0 50 50
200 100 300
500 5000 5500
700 6084 6784

जोड़- बेटापुर आरा घर
जोड़- चीन से कड़ियों का परिवहन

Total-Transportation of
Timber

5400 90075 95475

संख्या 93 - अंडमान और निकोबार द्वीप समूह
DEMAND NO.93-ANDAMAN AND NICOBAR ISLANDS

अनुदानों की मांगे 2003-2004
DEMANDS FOR GRANTS 2003-2004

वास्तविक Actuals 2001-2002		बजट अनुमान Budget Estimates 2002-2003		संशोधित अनुमान Revised Estimates 2002-2003		अनुदानों की मांगे 2003-2004 (हजार रूपयों में) (In thousands of Rupees) बजट अनुमान Budget Estimates 2003-2004		
आयोजना भिन्न Plan	आयोजना भिन्न Non-Plan	आयोजना भिन्न Plan	आयोजना भिन्न Non-Plan	आयोजना भिन्न Plan	आयोजना भिन्न Non-Plan	आयोजना भिन्न Plan	आयोजना भिन्न Non-Plan	जोड़ Total
339	829	650	779	239	1069	003	Education & Training	
0	719	0	732	0	732	07	Forest Training School	
0	0	0	20	0	20	07.00.01	Salaries	360 1027 1387
0	16	0	40	0	40	07.00.02	Wages	0 768 768
52	51	100	100	100	100	07.00.03	Pensionary Charges	0 20 20
391	1615	750	1671	339	1961	07.00.11	Domestic Travel Exp.	0 42 42
5	37	400	328	0	327	07.00.13	Office Expenses	300 42 610
81	0	200	30	200	30	08	Total-Forest Training School	500 110 3127
499	0	800	0	459	30	08.00.01	Other Training	1160 1967 1145
585	37	1400	358	659	357	08.00.01	Salaries	800 345 330
976	1652	2150	2029	998	2318	08.00.11	Domestic Travel Exp.	300 30 330
1419	0	2300	0	1320	0	08.00.13	Office Expenses	300 0 300
474	0	300	0	200	0	Total-Other Training	550 375 2025	
4885	0	7350	0	4410	0	Total-Education & Training	1650 375 5152	
6778	0	9950	0	5930	0	01.800	Other Expenditure	2810 2342 5152
0	0	300	0	230	0	05	Dev. Of Minor Forest Produce	
						05.00.01	Salaries	1500 0 1500
						05.00.02	Office Expenses	0 0 0
						05.00.03	Major Works	600 0 4410
						Total Development of Minor Forest Produce	4410 0 6510	
						800.08	eco-Tourism	6510 0 6510
						08.00.01	Wages	500 0 500

संख्या 93 - अंडमान और निकोबार द्वीप समूह

DEMAND NO.93-ANDAMAN AND NICOBAR ISLANDS

अनुदानों की मांगे 2003-2004
DEMANDS FOR GRANTS 2003-2004
(हजार रूपयों में)

(In thousands of Rupees)

वास्तविक		बजट अनुमान		संशोधित अनुमान		बजट अनुमान					
Actuals		Budget Estimates		Revised Estimates		Budget Estimates					
2001-2002		2002-2003		2002-2003		2003-2004					
आयोजना	आयोजना	आयोजना	आयोजना	आयोजना	आयोजना	आयोजना	आयोजना	जोड़			
भिन्न		भिन्न		भिन्न		भिन्न					
Plan	Non-Plan	Plan	Non-Plan	Plan	Non-Plan	Plan	Non-Plan	Total			
0	0	0	0	0	0	कार्यालय व्यय	08.00.13	Office Expenses	200	0	200
0	0	0	0	0	0	विज्ञापन/ब्रिकी तथा प्रचार व्यय	08.00.26	Advertising and Publicity	200	0	200
0	0	500	0	570	0	अन्य प्रभार	08.00.50	Other Charges	400	0	400
0	0	800	0	800	0	जोड़- प्रयावरण पर्यटन		Total-Eco Tourism	1300	0	1300
						नावों की	02	Repairs & Maintenance of			
						मरम्मत तथा अनुरक्षण		Marine Crafts			
0	4203	0	3800	0	3800	लघु कार्य	02.00.27	Minor Works	500	3900	4400
						आदिवासी क्षेत्र उप योजना	01.796	Tribal Area Sub-Plan			
						आदिवासी क्षेत्र का विकास	01	Development in Tribal Areas			
2184	0	5350	0	2600	0	अन्य प्रभार	01.00.50	Other Charges	2600	0	2600
						पर्यावरण वानिकी	02	Environment Forestry			
						तथा वन प्राणी		and Wild Life			
						वन प्राणी संरक्षण	02.110	Wild Life Preservation			
						वन प्राणी संरक्षण	10	Wildlife Protection			
455	13486	2000	16133	1526	14433	वेतन	10.00.01	Salaries	1000	16790	17790
5411	11395	6500	11500	6000	11500	मजदूरी	10.00.02	Wages	6000	11580	17580
0	9	10	10	5	10	समयोपरि भत्ता	10.00.03	OTA	30	15	45
0	1631	0	1500	0	1500	पेंशन/गाठचूटी	10.00.04	Pensionary Charges	0	1700	1700
0	638	0	550	0	550	घरेलू यात्रा व्यय	10.00.11	Domestic Travel Exp.	200	650	850
805	1804	1280	1806	850	1806	कार्यालय व्यय	10.00.13	Office Expenses	900	2200	3100
610	0	710	0	529	0	अन्य प्रभार	10.00.50	Other Charges	500	0	500
7281	28963	10500	31499	8910	29799	जोड़ वन प्राणी संरक्षण		Total Wild Life Preservation	8630	32935	41565

संख्या 93 - अंडमान और निकोबार द्वीप समूह

DEMAND NO.93-ANDAMAN AND NICOBAR ISLANDS

वास्तविक		बजट अनुमान		संशोधित अनुमान	
Actuals		Budget Estimates		Revised Estimates	
2001-2002		2002-2003		2002-2003	
आयोजना	आयोजना	आयोजना	आयोजना	आयोजना	आयोजना
भिन्न	भिन्न	भिन्न	भिन्न	भिन्न	भिन्न
Plan	Non-Plan	Plan	Non-Plan	Plan	Non-Plan
3000	0	3000	0	3000	0
10281	28963	13500	31499	11910	29799
66045	360461	94000	402500	76800	369600
66045	360461	94000	402500	76800	369600

0	0	0	0	0	0
0	0	0	0	0	0
3305	379	6000	2600	6000	2600
0	0	2500	0	750	0

आदिवासी क्षेत्र उपयोगना
आदिवासी क्षेत्र की अन्य योजना
अन्य प्रभार
जोड़-पर्यावरण वानिकी
तथा वन प्राणी
जोड़-मुख्य शीर्ष 2406
राजस्व अनुभाग

पूँजी भाग
मुख्य शीर्ष -4406
वानिकी तथा वन प्राणी
पर पूँजी परिव्यय
वानिकी
वन संरक्षण व
विकास
वन विकास
मोटर गाड़ियाँ
मशीनरी और उपकरण
अन्य पूँजीगत व्यय

वन संचालन
अन्य पूँजीगत व्यय
मोटर गाड़ियाँ
पर्यावरण पर्यटन

02.796 Tribal Area Sub-Plan
01 Other Schemes in Tribal Areas
10.00.50 Other Charges
Total Environment Forestry &
Wildlife
Total Major Head "2406"
Total Revenue Section

Capital Section
Major Head
Capital Outlay on Forestry
and Wild Life
01 Forestry
01.101 Forest Conservation
101.02 Development and Regeneration
of Forests
01.00.51 Motor Vehicle
01.00.52 Machinery and Equipments
01.00.60 Other Capital Expenditure
10.00.03 Protection of Forest and Coastal
Ecosystem
01.00.51 Motor Vehicle
10.00.04 Forest-Tourism

अनुदानों की मांगे 2003-2004
DEMANDS FOR GRANTS 2003-2004

(हजार रूपयों में)
(In thousands of Rupees)

बजट अनुमान
Budget Estimates
2003-2004
आयोजना आयोजना जोड़
भिन्न भिन्न Total
Plan Non-Plan Total

3000	0	3000
11630	32935	44565
79000	401000	480000
79000	401000	480000

600	0	600
1400	0	1400
7000	2600	9600
2500	0	2500

संख्या 93 - अंडमान और निकोबार द्वीप समूह

DEMAND NO.93-ANDAMAN AND NICOBAR ISLANDS

अनुदानों की मांगे 2003-2004

DEMANDS FOR GRANTS 2003-2004

(हजार रूपयों में)

(In thousands of Rupees)

वास्तविक		बजट अनुमान		संशोधित अनुमान		बजट अनुमान				
Actuals		Budget Estimates		Revised Estimates		Budget Estimates				
2001-2002		2002-2003		2002-2003		2003-2004				
आयोजना	आयोजना	आयोजना	आयोजना	आयोजना	आयोजना	आयोजना	आयोजना	जोड़		
Plan	Non-Plan	Plan	Non-Plan	Plan	Non-Plan	Plan	Non-Plan	Total		
0	0	2500	0	0	0	2500	0	2500		
0	0	0	1100	0	1100	0	1100	1100		
12278	0	9000	0	10250	0	10000	0	10000		
1002	0	1000	0	1000	0	1000	0	1000		
10720	0	10000	0	10000	0	6000	0	6000		
27305	379	31000	3700	28000	3700	31000	3700	34700		
27305	379	31000	3700	28000	3700	31000	3700	34700		
93350	360840	125000	406200	104800	373300	110000	404700	514700		
मोटर गाड़ियां						04.00.51	Motor Vehicle	2500	0	2500
वन सम्पदा						01.105	Forest Produce			
अन्य योजना						01	Other Schemes			
अन्य पूंजीगत व्यय						01.00.60	Other Capital Exp.	0	1100	1100
संचार तथा भवन						01.070	Communication & Building			
भवन						01	Buildings			
मुख्य कार्य						01.00.53	Major Works	10000	0	10000
आदिवासी क्षेत्र उप-योजना						01.796	Tribal Area Sub-Plan			
आदिवासी क्षेत्र का विकास						01	Development in Tribal Areas			
एक मुश्त प्रावधान						01.00.42	Lump-sum provosion	1000	0	1000
पर्यावरण वानिकी तथा						02	Environmental Forestry			
वन प्राणी							and Wildlife			
वन प्राणी						01.110	Wildlife			
भवन						01	Buildings			
मुख्य कार्य						01.00.53	Major Works	6000	0	6000
जोड़- मुख्य शीर्ष-4406							Total-Major Head 4406	31000	3700	34700
जोड़-पूँजी भाग							Total-Capital Section	31000	3700	34700
जोड़-पर्यावरण तथा वन मंत्रालय							Total-Ministry Of Environment	110000	404700	514700
							and Forests			

छ-खाद्य मंत्रालय

राजस्व अनुभाग

मुख्य शीर्ष -2408

खाद्य भंडारण तथा गोदाम

G.-Ministry of Food

Revenue Section

Major Head

Food,Storage and Warehousing

2408

संख्या 93 - अंडमान और निकोबार द्वीप समूह

DEMAND NO.93-ANDAMAN AND NICOBAR ISLANDS

अनुदानों की मांगे 2003-2004
DEMANDS FOR GRANTS 2003-2004

(हजार रूपयों में)

(In thousands of Rupees)

बजट अनुमान
Budget Estimates
2003-2004आयोजना आयोजना जोड़
भिन्न

Plan Non-Plan Total

वास्तविक		बजट अनुमान		संशोधित अनुमान	
Actuals		Budget Estimates		Revised Estimates	
2001-2002		2002-2003		2002-2003	
आयोजना	आयोजना	आयोजना	आयोजना	आयोजना	आयोजना
भिन्न	भिन्न	भिन्न	भिन्न	भिन्न	भिन्न
Plan	Non-Plan	Plan	Non-Plan	Plan	Non-Plan
0	162644	0	165670	0	130000
0	37806	0	35166	0	26000
0	2210	0	3200	0	336
0	42614	0	50764	0	51764
0	245274	0	254800	0	208100
0	245274	0	254800	0	208100
0	245274	0	254800	0	208100

खाद्य

अधिप्राप्ति व वितरण

चावल की खरीद

आपूर्ति एवं सामग्री

गेहूं की खरीद

आपूर्ति एवं सामग्री

दालों की खरीद

आपूर्ति एवं सामग्री

चीनी की खरीद

आपूर्ति एवं सामग्री

जोड़- मुख्य शीर्ष-2408

जोड़- राजस्व अनुभाग

जोड़- खाद्य मंत्रालय

ज. नागरिक आपूर्ति व लोक वितरण

राजस्व अनुभाग

मुख्य शीर्ष -2425

सहकारिता

अन्य सहकारी समितियों की सहायता

अन्य सहकारिता

सहायता अनुदान

जोड़- मुख्य शीर्ष-2425

01	Food			
101	Procurement & Supply			
02	Purchase of Rice			
02.00.21	Supplies & Materials	0	120000	120000
03	Purchase of Wheat			
03.00.21	Supplise & Materials	0	27000	27000
04	Purchase of Pulses			
04.00.21	Supplise & Materials	0	1000	1000
05	Purchase of Sugar			
05.00.21	Supplise & Materials	0	50800	50800
	Total-Major Head "2408"	0	198800	198800
	Total-Revenue Section	0	198800	198800
	Total-Ministry of Food	0	198800	198800

H. Ministry Of Civil Supplies &
Public Distribution

Revenue Section

Major Head

Cooperation

Assistance to other Cooperatives

Other Cooperatives

Grant-in-aid

Total-Major Head 2425

0	0	0	0	0	0
0	0	0	0	0	0

0 0

0 0

संख्या 93 - अंडमान और निकोबार द्वीप समूह

DEMAND NO.93-ANDAMAN AND NICOBAR ISLANDS

अनुदानों की मांगे 2003-2004
DEMANDS FOR GRANTS 2003-2004
(हजार रूपयों में)

(In thousands of Rupees)

वास्तविक		बजट अनुमान		संशोधित अनुमान		बजट अनुमान				
Actuals		Budget Estimates		Revised Estimates		Budget Estimates				
2001-2002		2002-2003		2002-2003		2003-2004				
आयोजना	आयोजना	आयोजना	आयोजना	आयोजना	आयोजना	आयोजना	आयोजना	जोड़		
	भिन्न		भिन्न		भिन्न		भिन्न			
Plan	Non-Plan	Plan	Non-Plan	Plan	Non-Plan	Plan	Non-Plan	Total		
मुख्य शीर्ष -3456						3456	Major Head			
नागरिक आपूर्ति							Civil Supplies			
निदेशन और प्रशासन						00.001	Direction and Administration			
नागरिक आपूर्ति						05	Civil Supplies Department			
5444	10047	6074	10204	7100	10300	05.00.01	Salaries	6700	10000	16700
0	5606	0	6500	0	6000	05.00.02	Wages	0	6350	6350
397	156	400	200	400	200	05.00.03	Overtime Allowance	400	220	620
229	96	200	130	200	130	05.00.11	Domestic Travel Exp.	200	140	340
1600	598	977	566	1850	570	05.00.13	Office Expenses	800	590	1390
7670	16503	7651	17600	9550	17200		Total-Direction and Admn.	8100	17300	25400
जोड़-निदेशन और प्रशासन										
राज्य आयोग/जिला मंच और						001.06	State Commission/Distt. Forum &			
ग्रहकों का संरक्षण							Consumer Protection			
0	0	500	0	650	0	06.00.42	Lump sum provision	600	0	600
एक मुश्त प्रावधान						00.796	Tribal Area Sub-Plan			
आदिवासी क्षेत्र उप योजना						01	Other Civil Supplies Scheme			
अन्य नागरिक आपूर्ति योजना						01.00.01	Salaries			
2268	0	2649	0	2300	0	01.00.13	Office Expenses	2300	0	2300
571	0	500	0	500	0		Total-Tribal area sub-plan	400	0	400
2839	0	3149	0	2800	0		Total-Major Head 3456	2700	0	2700
10509	16503	11300	17600	13000	17200			11400	17300	28700
मुख्य शीर्ष -3475						3475	Major Head			
अन्य सामान्य आर्थिक सेवाएं							Other General Economic			
मापतोल विनियम						00.106	Regulation of Weights & Measures			
मापतोल निरक्षालय						01	Weights and Measures Inspectorate			
351	318	365	400	365	240	01.00.01	Salaries	360	334	694
वेतन										

संख्या 93 - अंडमान और निकोबार द्वीप समूह

DEMAND NO.93-ANDAMAN AND NICOBAR ISLANDS

अनुदानों की मांगे 2003-2004
DEMANDS FOR GRANTS 2003-2004

(हजार रूपयों में)
(In thousands of Rupees)

वास्तविक Actuals 2001-2002		बजट अनुमान Budget Estimates 2002-2003		संशोधित अनुमान Revised Estimates 2002-2003	
आयोजना भिन्न Plan	आयोजना भिन्न Non-Plan	आयोजना भिन्न Plan	आयोजना भिन्न Non-Plan	आयोजना भिन्न Plan	आयोजना भिन्न Non-Plan
6	9	20	10	20	10
24	41	40	50	40	50
211	153	475	140	400	100
155	0	200	0	175	0
747	521	1100	600	1000	400
11256	17024	12400	18200	14000	17600
11256	17024	12400	18200	14000	17600

समययोपरि भत्ता
घरेलू यात्रा व्यय
कार्यालय व्यय
आदिवासी क्षेत्र उप-योजना
अन्य योजना
कार्यालय व्यय
जोड़- मुख्य शीर्ष 3475
जोड़-राजस्व भाग
जोड़-नागरिक आपूर्ति व लोक
वितरण मंत्रालय

झ - स्वास्थ्य विभाग
राजस्व विभाग

मुख्य शीर्ष -2210

4454	6713	4800	7100	4800	7390
98	82	100	82	100	82
100	144	100	161	100	161
1509	295	2500	350	4500	350

चिकित्सा तथा लोक स्वास्थ्य
शहरी स्वास्थ्य सेवाएं
एलोपैथी
निदेशन और प्रशासन
स्वास्थ्य सेवा निदेशालय
वेतन
समययोपरि भत्ता
घरेलू यात्रा व्यय
कार्यालय व्यय

01.00.03 Overtime Allowance
01.00.11 Domestic Travel Exp.
01.00.13 Office Expenses
00.796 Tribal Area Sub-Plan
01 Other Schemes
01.00.13 Office Expenses
Total Major Head 3475
Total Revenue Section
Total-Ministry of Civil Supplies
and Public Distribution

I-Department of Health
Revenue Section

2210 Major Head
01 Medical & Public Health
Urban Health Service
Allopathy
001 Direction and Administration
06 Directorate of Health Services
06.00.01 Salaries
06.00.03 Overtime Allowance
06.00.11 Domestic Travel Exp.
06.00.13 Office Expenses

आयोजना भिन्न Plan	आयोजना भिन्न Non-Plan	जोड़ Total
20	16	36
40	50	90
380	200	580
200	0	200
1000	600	1600
12400	17900	30300
12400	17900	30300

5800	8050	13850
150	90	240
150	170	320
4500	400	4900

संख्या 93 - अंडमान और निकोबार द्वीप समूह

DEMAND NO.93-ANDAMAN AND NICOBAR ISLANDS

अनुदानों की मांगे 2003-2004
DEMANDS FOR GRANTS 2003-2004
(हजार रूपयों में)

(In thousands of Rupees)

बजट अनुमान

Budget Estimates
2003-2004आयोजना आयोजना जोड़
भिन्न

Plan Non-Plan Total

वास्तविक		बजट अनुमान		संशोधित अनुमान							
Actuals		Budget Estimates		Revised Estimates							
2001-2002		2002-2003		2002-2003							
आयोजना	आयोजना	आयोजना	आयोजना	आयोजना	आयोजना	आयोजना	आयोजना	जोड़			
भिन्न	भिन्न	भिन्न	भिन्न	भिन्न	भिन्न	भिन्न	भिन्न	भिन्न			
Plan	Non-Plan	Plan	Non-Plan	Plan	Non-Plan	Plan	Non-Plan	Total			
0	0	12000	0	13600	0	अन्य प्रभार	06.00.50	Other Charges	12000	0	12000
6161	7234	19500	7693	23100	7983	जोड़-स्वास्थ्य सेवा निदेशालय		Total-Deptt. of Health Service	22600	8710	31310
10953	82079	10500	83500	11790	86494	अस्पताल और औषधालय	110	Hospital & Dispensaries			
200	179	250	185	250	185	जी.बी.पंत अस्पताल	13	G.B.Pant Hospital			
499	648	700	700	700	700	वेतन	13.00.01	Salaries	13000	89210	102210
9822	8929	5000	9000	7500	9000	समययोपरि भत्ता	13.00.03	Overtime Allowance	400	200	600
22015	10616	6350	11000	11560	11000	घरेलू यात्रा व्यय	13.00.11	Domestic Travel Exp.	1000	900	1900
43489	102451	22800	104385	31800	107379	कार्यालय व्यय	13.00.13	Office Expenses	9000	9000	18000
						आपूर्ति एवं सामग्री	13.00.21	Supplies & Materials	8400	12000	20400
						जोड़-जी.बी.पंत अस्पताल		Total-G.B. Pant Hospital	31800	111310	143110
						अन्य स्वास्थ्य सेवाएं	01.200	Other Health Scheme			
						अंडमान निकोबार चिकित्सा सहायता योजना	200.01	Andman & Nicobar Medical Assistance Scheme			
0	0	0	0	0	0	अन्य प्रभार	01.00.50	Other Charges	500	0	500
						अन्य व्यय	01.800	Other Expenditure			
						अन्य योजनाएं	24	Other Schemes			
92	219	0	250	0	250	अन्य प्रभार	24.00.50	Other Charges	0	300	300
						आदिवासी क्षेत्र उप-योजना	01.796	Tribal Area Sub-Plan			
						आदिवासी क्षेत्र कार्यक्रम	01	Tribal Area Programme			
0	0	0	0	0	0	एक मुश्त प्रावधान	01.00.42	lump-sum provision	0	0	0
						शहरी स्वास्थ्य सेवाएं	02	Urban Health Services-other			
						अन्य चिकित्सा पद्धतियां		system of Medicines			

संख्या 93 - अंडमान और निकोबार द्वीप समूह

DEMAND NO.93-ANDAMAN AND NICOBAR ISLANDS

वस्तविक						बजट अनुमान		संशोधित अनुमान		अनुदानों की मांगे 2003-2004 DEMANDS FOR GRANTS 2003-2004 (हजार रूपयों में) (In thousands of Rupees) बजट अनुमान Budget Estimates 2003-2004		
Actuals 2001-2002		Budget Estimates 2002-2003		Revised Estimates 2002-2003						जोड़		Total
आयोजना	आयोजना	आयोजना	आयोजना	आयोजना	आयोजना	आयोजना	आयोजना	आयोजना	आयोजना	आयोजना	आयोजना	
Plan	Non-Plan	Plan	Non-Plan	Plan	Non-Plan	Plan	Non-Plan	Plan	Non-Plan	Plan	Non-Plan	
1389	1266	990	1505	1600	1380							
26	11	10	20	10	20							
956	152	500	200	1500	200					1600	1695	3295
2371	1429	1500	1725	3110	1600					50	20	70
						होम्योपैथी		02.102	Homoeopathy			
						औषधालय		02	Dispensary			
						वेतन		02.00.01	Salaries			
						घरेलू यात्रा व्यय		02.00.11	Domestic Travel exp.			
						कार्यालय व्यय		02.00.13	Office Expenses			
						जोड़-होम्योपैथी			Total-Homoeopathy			
										1500	200	1700
										3150	1915	5065
						ग्रामीण स्वास्थ्य सेवाएं ऐलोपैथी		03	Rural Health Services-Allopathy			
						प्राथमिक स्वास्थ्य केन्द्र		03.103	Primary Health Centres			
						प्राथमिक स्वास्थ्य योजना		01	Primary Health Scheme			
						वेतन		01.00.01	Salaries			
						समययोपरि भत्ता		01.00.03	Overtime Allowance			
						घरेलू यात्रा व्यय		01.00.11	Domestic Travel Exp.			
						कार्यालय व्यय		01.00.13	Office Expenses			
						आपूर्ति एवं सामग्री		01.00.21	Supplies & Materials			
						जोड़-प्राथमिक स्वास्थ्य केन्द्र			Total-Primary Health Centres			
										24300	26530	50830
										300	175	475
										700	350	1050
										9300	1600	10900
										11200	0	11200
										45800	28655	74455
21145	23000	22210	24335	22210	25280			103.02	Pradhan Mantri Gramodaya Yojana			
197	183	250	168	250	168			02.00.21	Supplies & Materials			
344	232	600	300	600	300			03.110	Hospital & Dispensaries			
7198	1386	4140	1400	9800	1400			01	Other Hospitals			
30507	0	8700	0	13000	0			01.00.01	Salaries			
59391	24801	35900	26203	45860	27148			01.00.03	Overtime Allowance			
								01.00.11	Domestic Travel Exp.			
								01.00.13	Office Expenses			
0	0	11950	0	15400	0					2700	41310	44010
										200	150	350
										600	500	1100
2548	36600	2600	37315	2400	40162					4200	4000	8200
46	120	150	137	150	137							
100	308	500	400	500	400							
1440	3736	1400	3800	4000	3800							
						प्रधानमंत्री ग्रामोदय योजना						
						आपूर्ति एवं सामग्री						
						अस्पताल और डिसपेंसरियां						
						अन्य अस्पताल						
						वेतन						
						समयोपरि भत्ता						
						घरेलू यात्रा व्यय						
						कार्यालय व्यय						

संख्या 93 - अंडमान और निकोबार द्वीप समूह

DEMAND NO.93-ANDAMAN AND NICOBAR ISLANDS

अनुदानों की मांगे 2003-2004
DEMANDS FOR GRANTS 2003-2004

(हजार रूपयों में)

(In thousands of Rupees)

बजट अनुमान

Budget Estimates
2003-2004आयोजना आयोजना जोड़
भिन्न

Plan Non-Plan Total

वास्तविक		बजट अनुमान		संशोधित अनुमान							
Actuals		Budget Estimates		Revised Estimates							
2001-2002		2002-2003		2002-2003							
आयोजना	आयोजना	आयोजना	आयोजना	आयोजना	आयोजना						
भिन्न		भिन्न		भिन्न							
Plan	Non-Plan	Plan	Non-Plan	Plan	Non-Plan	Plan	Non-Plan	Total			
16017	11200	1650	11200	9180	11200	आपूर्ति एवं सामग्री	01.00.21	Supplies and Materials	9500	12000	21500
240	0	0	0	0	0	अन्य प्रभार	01.00.50	Other Charges	100	0	100
20391	51964	6300	52852	16230	55699	जोड़-अस्पताल		Total-Other Hospitals	17300	57960	75260
						डिस्पेंसरियां	02	Dispensaries			
0	9279	0	11275	0	11599	वेतन	02.00.01	Salaries	0	12785	12785
0	67	0	80	0	80	घरेलू यात्रा भत्ता	02.00.11	Domestic Travel Exp.	0	80	80
0	751	0	800	0	800	कार्यालय व्यय	02.00.13	Office Expenses	0	1000	1000
0	10097	0	12155	0	12479	जोड़-डिस्पेंसरियां		Total-Dispensaries	0	13865	13865
						अस्पताल के जहाज	110.03	Hospital Ships			
0	0	60	0	0	0	वेतन	03.00.01	Salaries	0	0	0
0	0	20	0	0	0	समयोपरि भत्ता	03.00.03	Overtime Allowance	0	0	0
0	0	20	0	0	0	घरेलू यात्रा व्यय	03.00.11	Domestic Travel Exp.	0	0	0
0	0	700	0	0	0	कार्यालय व्यय	03.00.13	Office Expenses	100	0	100
0	0	11650	0	0	0	आपूर्ति एवं सामग्री	03.00.21	Supplies and Materials	200	0	200
0	0	12450	0	0	0	जोड़- अस्पताल के जहाज		Total-Hospital Ships	300	0	300
						जन स्वास्थ्य	06	Public Health			
0	2773	0	2826	0	3160	निदेशन व प्रशासन	06.001	Direction & Administration.			
0	33	0	35	0	35	मुख्यालय स्थापना	01	Hqrs. Establishment			
0	39	0	40	0	40	वेतन	01.00.01	Salaries	0	3375	3375
0	298	0	300	0	300	समयोपरि भत्ता	01.00.03	Overtime Allowance	0	35	35
0	3143	0	3201	0	3535	घरेलू यात्रा व्यय	01.00.11	Domestic Travel Expnses	0	40	40
						कार्यालय व्यय	01.00.13	Office Expnses	0	300	300
						जोड़-मुख्यालय, स्थापना		Total-Hqrs. Establishment	0	3750	3750

संख्या 93 - अंडमान और निकोबार द्वीप समूह

DEMAND NO.93-ANDAMAN AND NICOBAR ISLANDS

अनुदानों की मांगे 2003-2004
DEMANDS FOR GRANTS 2003-2004(हजार रूपयों में)
(In thousands of Rupees)

बजट अनुमान

Budget Estimates
2003-2004आयोजना आयोजना जोड़
भिन्न भिन्न Total

Plan Non-Plan Total

वास्तविक Actuals 2001-2002		बजट अनुमान Budget Estimates 2002-2003		संशोधित अनुमान Revised Estimates 2002-2003				
आयोजना Plan	आयोजना भिन्न Non-Plan	आयोजना Plan	आयोजना भिन्न Non-Plan	आयोजना Plan	आयोजना भिन्न Non-Plan	आयोजना Plan	आयोजना भिन्न Non-Plan	Total
0	999	0	1500	0	1730	06.101	Prevention & Control of Diseases	
0	34	0	60	0	60	20	Filaria	
0	104	0	400	0	400	20.00.01	Salaries	1930
0	1137	0	1960	0	2190	20.00.11	Domestic Travel expenses	60
						20.00.13	Office Expenses	500
							Total Filaria	2490
0	1506	0	1470	0	1490	04	National TB Control Programme	
0	5	0	15	0	15	04.00.01	Salaries	1625
0	126	0	160	0	160	04.00.11	Domestic Travel Expenses	15
0	1637	0	1645	0	1665	04.00.13	Office Expenses	160
							Total-National TB Control Programme	1800
0	215	0	256	0	170	18	Opening Of Psychotric Clinic	
0	13	0	15	0	15	18.00.01	Salaries	185
0	15	0	40	0	40	18.00.11	Domestic Travel Expenses	15
0	243	0	311	0	225	18.00.13	Office Expenses	40
							Total Opening of Psychotric Clinic	240
0	634	0	531	0	770	06	Other Schemes	
0	15	0	10	0	10	06.00.01	Salaries	900
0	47	0	45	0	45	06.00.11	Domestic Travel Expenses	10
0	696	0	586	0	825	06.00.13	Office Expenses	45
							Total-Other Schemes	955

संख्या 93 - अंडमान और निकोबार द्वीप समूह

DEMAND NO.93-ANDAMAN AND NICOBAR ISLANDS

अनुदानों की मांगे 2003-2004

DEMANDS FOR GRANTS 2003-2004

(हजार रूपयों में)

(In thousands of Rupees)

बजट अनुमान

Budget Estimates

2003-2004

आयोजना आयोजना जोड़

भिन्न

Plan Non-Plan Total

वास्तविक

Actuals

2001-2002

बजट अनुमान

Budget Estimates

2002-2003

संशोधित अनुमान

Revised Estimates

2002-2003

आयोजना आयोजना आयोजना आयोजना आयोजना आयोजना

भिन्न

भिन्न

भिन्न

Plan Non-Plan Plan Non-Plan Plan Non-Plan

अंधेपन पर राष्ट्र नियंत्रण

17 National Control of Blindness

0 1029 0 1300 0 1150

वेतन

17.00.01 Salaries 0 1255 1255

0 4 0 7 0 7

समयोपरि भत्ता

17.00.03 Overtime Allowance 0 10 10

0 13 0 20 0 20

घरेलू यात्रा व्यय

17.00.11 Domestic Travel Exp. 0 20 20

0 36 0 110 0 110

कार्यालय व्यय

17.00.13 Office Expenses 0 150 150

0 1082 0 1437 0 1287

जोड़-राष्ट्रीय अंध निवारण

Total-National Control Blindness 0 1435 1435

राष्ट्रीय कुष्ठ

16 National Leprosy

निवारण कार्यक्रम

Eradication Programme

0 2821 0 2936 0 2500

वेतन

16.00.01 Salaries 0 2680 2680

0 2 0 5 0 5

समयोपरि भत्ता

16.00.03 Overtime Allowance 0 5 5

0 25 0 55 0 55

घरेलू यात्रा व्यय

16.00.11 Domestic Travel Exp. 0 60 60

0 205 0 270 0 270

कार्यालय व्यय

16.00.13 Office Expenses 0 300 300

0 3053 0 3266 0 2830

जोड़-राष्ट्रीय कुष्ठ

Total-Natioanl Leprosy 0 3045 3045

निवारण कार्यक्रम

Eradiction Programme

0 7848 0 9205 0 9022

जोड़-बीमारियों का निवारण

Total-Prevention & Control of Diseases 0 9965 9965

तथा नियंत्रण

जन स्वास्थ्य शिक्षा

06.112 Public Health Education.

स्वास्थ्य शिक्षा और विस्तार

04 Health Education & Publicity

0 178 0 190 0 205

वेतन

04.00.01 Salaries 0 235 235

0 3 0 10 0 10

घरेलू यात्रा व्यय

04.00.11 Domestic Travel Expenses 0 10 10

0 85 0 85 0 85

कार्यालय व्यय

04.00.13 Office Expenses 0 90 90

0 0 0 0 0 0

अन्य प्रभार

04.00.50 Other Charges 0 0 0

0 266 0 285 0 300

जोड़-स्वास्थ्य शिक्षा और विस्तार

Total-Health Education & Pub. 0 335 335

खाद्यान मिलावट निवारण

06.102 Prevention of Food Adulteration

पी.एफ. ए. को लागू

04 Enforcement of PFA Act

1286 1546 1400 1610 1400 1990

वेतन

04.00.01 Salaries 1600 2160 3760

49 0 50 0 50 0

समयोपरि भत्ता

04.00.03 Overtime Allowance 75 0 75

वास्तविक		बजट अनुमान		संशोधित अनुमान	
Actuals		Budget Estimates		Revised Estimates	
2001-2002		2002-2003		2002-2003	
आयोजना	आयोजना	आयोजना	आयोजना	आयोजना	आयोजना
भिन्न	भिन्न	भिन्न	भिन्न	भिन्न	भिन्न
Plan	Non-Plan	Plan	Non-Plan	Plan	Non-Plan
39	27	50	20	50	20
264	60	500	60	500	60
1638	1633	2000	1690	2000	2070
0	0	0	0	0	0
0	0	600	0	0	0
0	0	50	0	0	0
0	0	4550	0	500	0
0	0	5200	0	500	0
0	563	0	586	0	765
0	8	0	10	0	10
0	48	0	60	0	60
0	619	0	656	0	835
133533	211704	117600	220300	138000	228300

17200

0

0

0

0

0

मुख्य शीर्ष -2211

परिवार कल्याण
निश्चित क्षेत्र कार्यक्रम
नियोजित परिवार
अन्य प्रभार

घरेलू यात्रा व्यय
कार्यालय व्यय
जोड़-पी.एफ.ए.एक्ट को लागू करना
आदिवासी क्षेत्र उपयोगना
अन्य योजनाएं
एक मुश्त प्रावधान
आदिम जाति स्वास्थ्य रक्षा
वेतन
समयोपरि भत्ता
कार्यालय व्यय
जोड़ - आदिम जाति की स्वास्थ्य रक्षा

सामान्य
स्वास्थ्य सांख्यिकी
विस्तृत सांख्यिकी
वेतन
घरेलू यात्रा व्यय
कार्यालय व्यय
जोड़-विस्तृत सांख्यिकी
जोड़-मुख्य शीर्ष-2210

04.00.11 Domestic Travel Exp.
04.00.13 Office Expenses
Total-Enforcement PFA Act
06.796 Tribal Area Sub-Plan
01 Other Schemes
01.00.42 Lump-sum provision
796.02 Health care to Primitive Tribes
02.00.01 Salaries
02.00.11 Domestic Travel Exp.
02.00.13 Office Expenses
Total Health care to Primitive Tribes
80 General
80.004 Health Statistics Evaluation
02 Vital Statistics
02.00.01 Salaries
02.00.11 Domestic Travel Exp.
02.00.13 Office Expenses
Total-Vital Statistics
Total Major Head "2210"

2211

Major Head

00.108 Family Welfare
05 Selected Area Programme
05.00.50 Planned Families
Other Charges

आयोजना	आयोजना	जोड़
भिन्न	भिन्न	Total
Plan	Non-Plan	
75	20	95
600	60	660
2350	2240	4590
0	0	0
0	0	0
0	0	0
1200	0	1200
1200	0	1200
0	825	825
0	10	10
0	60	60
0	895	895
138000	239900	377900

0

0

संख्या 93 - अंडमान और निकोबार द्वीप समूह

DEMAND NO.93-ANDAMAN AND NICOBAR ISLANDS

अनुदानों की मांगे 2003-2004
DEMANDS FOR GRANTS 2003-2004

(हजार रूपयों में)

(In thousands of Rupees)

बजट अनुमान

Budget Estimates
2003-2004आयोजना आयोजना जोड़
भिन्न

Plan Non-Plan Total

वास्तविक		बजट अनुमान		संशोधित अनुमान	
Actuals		Budget Estimates		Revised Estimates	
2001-2002		2002-2003		2002-2003	
आयोजना	आयोजना	आयोजना	आयोजना	आयोजना	आयोजना
भिन्न	भिन्न	भिन्न	भिन्न	भिन्न	भिन्न
Plan	Non-Plan	Plan	Non-Plan	Plan	Non-Plan
5100	0	0	0	0	0
22300	0	0	0	0	0
155833	211704	117600	220300	138000	228300
155833	211704	117600	220300	138000	228300

आदिवासी क्षेत्र उप-योजना
नियोजित परिवार
अन्य प्रभार
जोड़-मुख्य शीर्ष "2211"
जोड़-राजस्व भाग
जोड़-स्वास्थ्य विभाग

00.796 Tribal Area Sub Plan
01 Planned Families
01.00.50 Other Charges
Total-Major Head "2211"
Total-Revenue Section
Total-Department Of Health

0	0	0
0	0	0
138000	239900	377900
138000	239900	377900

ज-शिक्षा विभाग
राजस्व भाग

मुख्य शीर्ष -2202

सामान्य शिक्षा
प्राथमिक शिक्षा
राजकीय प्राथमिक विधालय
प्राथमिक शिक्षा
वेतन
समयोपरि भत्ता
घरेलू यात्रा व्यय
कार्यालय व्यय
सामान व आपूर्ति
सहायता अनुदान
जोड़-राजकीय प्राथमिक स्कूल

J-Department of Education
Revenue Section
Major Head
J.1-General Education
01 Elementary Education
01.101 Government Primary Schools
02 Primary Education
02.00.01 Salaries
02.00.03 Overtime Allowances
02.00.11 Domestic Travel Exp.
02.00.13 Office Expenses
02.00.21 Supplies and Materials
02.00.31 Grant-in-aid
Total-Government Primary
Schools

शिक्षण प्रशिक्षण
शिक्षण प्रशिक्षण
वेतन
घरेलू यात्रा व्यय

01.107 Teachers Training
05 Teachers Training Institute
05.00.01 Salaries
05.00.11 Domestic Travel Exp.

45385	284525	50712	302657	55712	302657
168	44	300	120	300	120
774	1673	2000	1500	2000	1500
1700	1602	2000	1800	2000	1800
4246	0	4404	0	4404	0
0	0	0	0	0	0
52273	287844	59416	306077	64416	306077

60785	313000	373785
300	120	420
2000	2000	4000
1000	1800	2800
4400	0	4400
0	0	0
68485	316920	385405

2041	3952	1755	4266	1800	4286
135	74	200	100	200	100

1780	5000	6780
200	150	350

संख्या 93 - अंडमान और निकोबार द्वीप समूह

DEMAND NO.93-ANDAMAN AND NICOBAR ISLANDS

अनुदानों की मांगे 2003-2004
DEMANDS FOR GRANTS 2003-2004

(हजार रूपयों में)
(In thousands of Rupees)

वास्तविक		बजट अनुमान		संशोधित अनुमान	
Actuals		Budget Estimates		Revised Estimates	
2001-2002		2002-2003		2002-2003	
आयोजना	आयोजना	आयोजना	आयोजना	आयोजना	आयोजना
भिन्न		भिन्न		भिन्न	
Plan	Non-Plan	Plan	Non-Plan	Plan	Non-Plan
600	124	1445	180	1445	180
2776	4150	3400	4546	3445	4566
5260	10773	6000	11621	7500	11000
184	74	200	80	200	80
350	114	7610	110	3500	110
500	0	100	0	100	0
6294	10961	13910	11811	11300	11190
0	0	0	0	0	0
2966	3429	42500	2000	15500	2000
780	0	1000	0	1000	0
0	247	0	250	0	370
834	0	1000	0	23400	0
853	0	1000	120	0	0
0	0	0	0	0	0
1525	0	2580	0	1150	0
2778	0	1100	0	500	0

कार्यालय व्यय
जोड़-शिक्षण प्रशिक्षण
आदिवासी उपयोजना
अन्य योजनाएं
वेतन
घरेलू यात्रा व्यय
कार्यालय व्यय
छात्रवृत्ति/वजीफे
जोड़-आदिवासी क्षेत्र उपयोजना
अन्य व्यय
दोपहर का भोजन
सहायता अनुदान
अन्य प्रभार
गरीब छात्रों को
पुस्तकों के लिए अनुदान
सहायता अनुदान
अन्य प्रभार
अन्य योजनाएं
सहायता अनुदान
एक मुश्त प्रावधान
अन्य प्रभार
प्रधानमंत्री ग्रामोदय योजना
कार्यालय व्यय
सामान व आपूर्ति

05.00.13 Office Expenses
Total-Teachers Training
01.796 Tribal Area Sub-Plan
01 Other Schemes
01.00.01 Salaries
01.00.11 Domestic Travel Exp.
01.00.13 Office Expenses
01.00.34 Scholarship/Stipend
Total-Tribal Area Sub-Plan
01.800 Other Expenditure
07 Mid Day Meals
07.00.31 Grant-in-aid
07.00.50 Other Charges
06 Book Grant to Poor
Students
06.00.31 Grant-in-aid
06.00.50 Other Charges
05 Other Schemes
05.00.31 Grant-in-aid
05.00.42 Lumpsum provision
05.00.50 Other Charges
29 Pradhan Mantri Gramodaya
Yojana
29.00.13 Office Expenses
29.00.21 Supplies and Materials

आयोजना	आयोजना	जोड़
भिन्न		
Plan	Non-Plan	Total
720	200	920
2700	5350	8050
6130	11300	17430
0	100	100
1000	150	1150
200	0	200
7330	11550	18880
0	0	0
15500	2500	18000
0	0	0
1085	200	1285
0	0	0
0	0	0
0	0	0
1000	200	1200
0	0	0
0	0	0

संख्या 93 - अंडमान और निकोबार द्वीप समूह

DEMAND NO.93-ANDAMAN AND NICOBAR ISLANDS

अनुदानों की मांगे 2003-2004
DEMANDS FOR GRANTS 2003-2004

(हजार रूपयों में)

(In thousands of Rupees)

वास्तविक		बजट अनुमान		संशोधित अनुमान		बजट अनुमान					
Actuals		Budget Estimates		Revised Estimates		Budget Estimates					
2001-2002		2002-2003		2002-2003		2003-2004					
आयोजना	आयोजना	आयोजना	आयोजना	आयोजना	आयोजना	आयोजना	आयोजना	जोड़			
भिन्न		भिन्न		भिन्न		भिन्न					
Plan	Non-Plan	Plan	Non-Plan	Plan	Non-Plan	Plan	Non-Plan	Total			
0	0	420	0	50	0	छात्रवृत्ति/वजीफे	29.00.34	Scholarship/Stipend	0	0	0
0	0	200	0	0	0	एक मुश्त प्रावधान	29.00.42	Lumpsum provision	0	0	0
686	0	1000	0	500	0	अन्य प्रभार	29.00.50	Other Charges	2200	0	2200
4989	0	5300	0	2200	0	जोड़-प्रधानमंत्री ग्रामोदय योजना		Total-PMGY	2200	0	2200
0	0	0	0	0	0	सर्व शिक्षा अभियान	800.30	Sarva Shiksha Abhiyan			
10422	3676	50800	2370	42100	2370	अंशदान	30.00.32	Contributions	10500	0	10500
71765	306631	127526	324804	121261	324203	जोड़-अन्य व्यय		Total-Other Expenditure	30285	2900	33185
						जोड़-प्राथमिक शिक्षा		Total-Elementary Education	108800	336720	445520
						माध्यमिक शिक्षा	02	Secondary Education			
						पाठ्य पुस्तकें	02.106	Text Books			
						पाठ्य पुस्तकों का वितरण	05	Distribution of Text Book			
129	1122	0	1283	0	1283	वेतन	05.00.01	Salaries	0	1500	1500
19	20	50	30	50	30	घरेलू यात्रा व्यय	05.00.11	Domestic Travel Exp.	50	25	75
0	64	500	80	500	80	कार्यालय व्यय	05.00.13	Office Expenses	650	100	750
931	0	300	0	300	0	आपूर्ति एवं सामग्री	05.00.21	Supplies and Materials	300	0	300
0	0	100	0	100	0	सहायता अनुदान	05.00.31	Grant-in-aid	0	0	0
1079	1206	950	1393	950	1393	जोड़ पाठ्य पुस्तकें		Total Text Book	1000	1625	2625
						छात्रवृत्ति	02.107	Scholarships			
						छात्रवृत्ति योजना	03	Scholarship Scheme			
406	82	500	100	400	100	छात्रवृत्ति/वजीफे	03.00.34	Scholarships/Stipends	500	100	600
406	82	500	100	400	100	जोड़-छात्रवृत्ति		Total-Scholarships	500	100	600
						राजकीय माध्यमिक विद्यालय	02.109	Government Secondary Schools			
						माध्यमिक विद्यालय	03	Secondary Schools			
36994	194521	37003	207187	40500	207187	वेतन	03.00.01	Salaries	42214	218300	260514

वास्तविक		बजट अनुमान		संशोधित अनुमान	
Actuals		Budget Estimates		Revised Estimates	
2001-2002		2002-2003		2002-2003	
आयोजना	आयोजना	आयोजना	आयोजना	आयोजना	आयोजना
भिन्न		भिन्न		भिन्न	
Plan	Non-Plan	Plan	Non-Plan	Plan	Non-Plan
260	112	500	165	450	165
2294	863	1900	1000	1000	1000
2000	800	2500	870	2000	870
9119	0	7540	0	6540	0
50667	196296	49443	209222	50490	209222

0	0	10000	0	30000	0
0	0	658	0	0	0
0	0	200	0	0	0
0	0	242	0	0	0
0	0	2000	0	0	0
0	0	3100	0	0	0

0	0	500	0	500	0
0	0	20	0	20	0
0	0	200	0	200	0
0	0	100	0	300	0

समयोपरि भत्ता
घरेलू यात्रा व्यय
कार्यालय व्यय
आपूर्ति एवं सामग्री
जोड़-राजकीय माध्यमिक विद्यालय

जिला परिषद / माध्यमिक स्तर
की पंचायत
जिला परिषद
सहायता अनुदान
सैनिक स्कूल
वेतन
घरेलू यात्रा व्यय
कार्यालय व्यय
आपूर्ति एवं सामग्री
जोड़ - सैनिक स्कूल

पयावरण शिक्षा
कार्यालय व्यय
टैगोर कालेज से सम्बन्धित स्कूलों
को सुदृढ करना
वेतन
कार्यालय व्यय
आपूर्ति एवं सामग्री

03.00.03 Overtime Allowance
03.00.11 Domestic Travel Exp.
03.00.13 Office Expenses
03.00.21 Supplies and Materials
Total-Govt. Secondary Schools

02.196 Zilla Parishad/Distt. Level Panchayat

196.01 Zilla Parishad
01.00.31 Grant-in-aid
109.04 Sainik School

04.00.01 Salaries
04.00.11 Domestic Travel Exp.
04.00.13 Office Expenses
04.00.21 Supplies and Materials
Total-Sainik School

109.05 Environmental Education
05.00.13 Office Expenses
109.06 Strengthening of Demonstration
Schools attached to Tagore Govt.
College of Education

06.00.01 Salaries
06.00.13 Office Expenses
06.00.21 Supplies and Materials

बजट अनुमान		जोड़
Budget Estimates		
2003-2004		
आयोजना	आयोजना	
भिन्न		
Plan	Non-Plan	Total
500	170	670
1000	1500	2500
2000	900	2900
5326	0	5326
51040	220870	271910

30000	0	30000
50	0	50
0	0	0
250	0	250
0	0	0
300	0	300
500	0	500
20	0	20
300	0	300
630	0	630

संख्या 93 - अंडमान और निकोबार द्वीप समूह

DEMAND NO.93-ANDAMAN AND NICOBAR ISLANDS

अनुदानों की मांगे 2003-2004
DEMANDS FOR GRANTS 2003-2004

(हजार रूपयों में)

(In thousands of Rupees)

बजट अनुमान

Budget Estimates

2003-2004

आयोजना आयोजना जोड़
भिन्न भिन्न

Plan Non-Plan Total

वास्तविक		बजट अनुमान		संशोधित अनुमान							
Actuals		Budget Estimates		Revised Estimates							
2001-2002		2002-2003		2002-2003							
आयोजना	आयोजना	आयोजना	आयोजना	आयोजना	आयोजना	आयोजना	आयोजना	जोड़			
	भिन्न		भिन्न		भिन्न		भिन्न				
Plan	Non-Plan	Plan	Non-Plan	Plan	Non-Plan	Plan	Non-Plan	Total			
0	0	200	0	200	0			500			
0	0	520	0	720	0			1450			
2900	7622	4000	8000	3600	8000			11600			
2266	6622	3944	8156	3400	6833			11160			
169	49	100	70	100	70			170			
400	125	916	125	916	125			630			
2835	6796	4960	8351	4416	7028			11960			
0	0	0	0	0	0			0			
0	100	0	100	0	600			500			
300	395	1000	500	0	0			0			
0	0	1000	0	2344	0			1000			
300	495	2000	600	2344	600			1500			
58187	212497	75973	227666	93420	226343			332445			
						अन्य प्रभार	06.00.50	Other Charges	500	0	500
						जोड़-टैगोर कालेज से सम्बन्धित स्कूलों का सुदृढ करना		Total-Strengthening of Demonstration Schools attached to Tagore Govt. College of Education	1450	0	1450
						गैर सरकारी माध्यमिक विद्यालयों को सहायता	02.110	Assistance to Non-Government Secondary Schools			
						प्राइवेट विद्यालयों को सहायता अनुदान	110.06	Grant-in-aid to Private Schools			
						सहायता अनुदान	06.00.31	Grant-in-aid	3600	8000	11600
						आदिवासी उपयोजना	02.796	Tribal Area Sub-Plan			
						अन्य योजनाएं	01	Other Schemes			
						वेतन	01.00.01	Salaries	3760	7400	11160
						घरेलू यात्रा व्यय	01.00.11	Domestic Travel Exp.	100	70	170
						कार्यालय व्यय	01.0013	Office Expenses	500	130	630
						जोड़-आदिवासी क्षेत्र उपयोजना		Total-Tribal Area Sub-Plan	4360	7600	11960
						अन्य व्यय	02.800	Other Expenditure			
						गरीब छात्रों की पुस्तकों के लिए अनुदान	13	Book Grant to Poor Students			
						सहायता अनुदान	13.00.31	Grant-in-aid	0	0	0
						अन्य प्रभार	13.00.50	Other charges	400	100	500
						अन्य योजनाएँ	17	Other Schemes			
						एक मुश्त प्रावधान	17.00.42	Lumpsum provision	0	0	0
						अन्य प्रभार	17.00.50	Other charges	500	500	1000
						जोड़-अन्य व्यय		Total-Other Expenditure	900	600	1500
						जोड़-माध्यमिक शिक्षा		Total-Secondary Education	93650	238795	332445
						विश्वविद्यालय, उच्च शिक्षा	03	University Higher Education			
						सरकारी कालेज और संस्थान	03.103	Government College and Institutes			

संख्या 93 - अंडमान और निकोबार द्वीप समूह

DEMAND NO.93-ANDAMAN AND NICOBAR ISLANDS

अनुदानों की मांगे 2003-2004
DEMANDS FOR GRANTS 2003-2004

(हजार रूपयों में)

(In thousands of Rupees)

बजट अनुमान

Budget Estimates

2003-2004

आयोजना आयोजना जोड़

भिन्न

Plan Non-Plan Total

वास्तविक		बजट अनुमान		संशोधित अनुमान		जवाहरलाल नेहरू राजकीय महाविद्यालय, पोर्ट ब्लेयर	03	Jawaharlal Nehru Rajkeya Mahavidyalaya Port Blair	7988	21300	29200										
Actuals		Budget Estimates		Revised Estimates								वेतन	03.00.01	Salaries	30	30					
2001-2002		2002-2003		2002-2003													समयोपरि भत्ता	03.00.03	Overtime Allowance	150	150
आयोजना	आयोजना	आयोजना	आयोजना	आयोजना	आयोजना																
भिन्न	भिन्न	भिन्न	भिन्न	भिन्न	भिन्न	कार्यालय व्यय	03.00.13	Office Expenses	5500	1200											
Plan	Non-Plan	Plan	Non-Plan	Plan	Non-Plan	छात्रवृत्ति/वजीफें	03.00.34	Scholarship/Stipend	3000	0											
6168	18221	6488	19990	7988	19990	अन्य प्रभार <th>03.00.50</th> <th>Other Charges</th> <td>650</td> <td>0</td>	03.00.50	Other Charges	650	0											
20	17	20	30	20	30	जोड़-जवाहरलाल नेहरू राजकीय महाविद्यालय	Total-Jawaharlal Nehru Rajkeya Mahavidyalaya, Port Blair		17338	22680	40018										
146	92	180	150	180	150	डिग्री कालेज मायाबन्दर	04	Degree College Mayabunder	6093	0	6093										
5842	1166	5000	1200	5550	1200	वेतन	04.00.01	Salaries	40	0	40										
1483	0	2000	0	2900	0	समयोपरि भत्ता	04.00.03	Overtime Allowance	150	0	150										
0	0	622	0	622	0	घरेलू यात्रा व्यय	04.00.11	Domestic Travel Exp.	1600	0	1600										
13659	19496	14310	21370	17260	21370	कार्यालय व्यय	04.00.13	Office Expenses	1600	0	1600										
						छात्रवृत्ति/वजीफें	04.00.34	Scholarship/Stipend	400	0	400										
						अन्य प्रभार	04.00.50	Other Charges	9883	0	9883										
						जोड़-डिग्री कालेज मायाबन्दर	Total-Degree College Mayabunder		9883	0	9883										
4770	0	5422	0	5422	0	सरकारी स्नातक शिक्षा कालेज	05	Government B.Ed. College	1000	1784	2784										
0	0	40	0	40	0	वेतन	05.00.01	Salaries	0	20	20										
127	0	150	0	100	0	समयोपरि भत्ता	05.00.03	Overtime Allowance	50	25	75										
2337	0	2050	0	2050	0	घरेलू यात्रा व्यय	05.00.11	Domestic Travel Exp.	1825	125	1950										
755	0	1200	0	1380	0	कार्यालय व्यय	05.00.13	Office Expenses	200	0	200										
0	0	200	0	200	0	छात्रवृत्ति/वजीफें	05.00.34	Scholarship/Stipend	0	0	0										
7989	0	9062	0	9192	0	अन्य प्रभार	05.00.52	Machinery and Equipment	0	0	0										
						जोड़-डिग्री कालेज मायाबन्दर	Total-Degree College Mayabunder		9883	0	9883										
521	1492	810	1616	900	1665	सरकारी स्नातक शिक्षा कालेज	05	Government B.Ed. College	1000	1784	2784										
0	0	0	20	0	20	वेतन	05.00.01	Salaries	0	20	20										
37	13	50	50	50	30	समयोपरि भत्ता	05.00.03	Overtime Allowance	50	25	75										
2796	209	2836	200	1233	200	घरेलू यात्रा व्यय	05.00.11	Domestic Travel Exp.	1825	125	1950										
0	0	150	0	130	0	कार्यालय व्यय	05.00.13	Office Expenses	200	0	200										
0	0	0	0	0	0	छात्रवृत्ति/वजीफें	05.00.34	Scholarship/Stipend	0	0	0										
						अन्य प्रभार	05.00.52	Machinery and Equipment	0	0	0										
						मशीनरी और उपकरण	Total-Degree College Mayabunder		9883	0	9883										

संख्या 93 - अंडमान और निकोबार द्वीप समूह
DEMAND NO.93-ANDAMAN AND NICOBAR ISLANDS

अनुदानों की मांगे 2003-2004
DEMANDS FOR GRANTS 2003-2004
(हजार रूपयों में)

(In thousands of Rupees)

बजट अनुमान
Budget Estimates
2003-2004

आयोजना आयोजना जोड़
भिन भिन

वास्तविक Actuals 2001-2002		बजट अनुमान Budget Estimates 2002-2003		संशोधित अनुमान Revised Estimates 2002-2003	
आयोजना भिन	आयोजना भिन	आयोजना भिन	आयोजना भिन	आयोजना भिन	आयोजना भिन
Plan	Non-Plan	Plan	Non-Plan	Plan	Non-Plan
3354	1714	3846	1886	2313	1915
100	7456	100	7500	100	7500
25102	28666	27318	30756	28865	30785
374	1986	0	2126	0	2126
18	63	0	30	0	30
300	50	0	62	0	62
692	2099	0	2218	0	2218
0	270	0	240	0	240
0	0	0	5	0	0
49	49	0	50	0	50
49	319	0	295	0	290
903	0	1073	0	1073	0

जोड़-सरकारी स्नातक शिक्षा कालेज छात्रवृत्ति छात्रों को छात्रवृत्ति छात्रवृत्ति/वजीफें जोड़-विश्वविद्यालय व उच्च शिक्षा

प्रौढ़ शिक्षा अन्य प्रौढ़ शिक्षा कार्यक्रम प्रौढ़ शिक्षा वेतन घरेलू यात्रा व्यय कार्यालय व्यय जोड़ प्रौढ़ शिक्षा

आदिवासी क्षेत्र योजना आदिवासी क्षेत्र प्रौढ़ शिक्षा वेतन घरेलू यात्रा व्यय कार्यालय व्यय जोड़-प्रौढ़ शिक्षा

भाषा विकास आधुनिक भारतीय भाषाओं और साहित्य का संवर्धन राजभाषा वेतन

		Plan	Non-Plan	Total
Total-Government B.Ed College		3075	1954	5029
03.107	Scholarships			
03	Scholarship to Students			
03.00.34	Scholarships/Stipends	100	8000	8100
Total-University & Higher Education		30396	32634	63030
04	Adult Education			
04.200	Other Adult Education Programmes			
12	Adult Education			
12.00.01	Salaries	0	2200	2200
12.00.11	Domestic Travel Exp.	0	30	30
12.00.13	Office Expenses	0	70	70
Total Other Adult Education		0	2300	2300
04.796	Tribal Area Sub-Plan			
01	Adult Education in Tribal Areas			
01.00.01	Salaries	0	250	250
01.00.11	Domestic Travel Exp.	0	15	15
01.00.13	Office Expenses	0	50	50
Total-Adult Education		0	315	315
05	Language Development			
05.102	Promotion of Modern Indian Languages and Literature			
10	Official Language			
10.00.01	Salaries	1100	0	1100

संख्या 93 - अंडमान और निकोबार द्वीप समूह

DEMAND NO.93-ANDAMAN AND NICOBAR ISLANDS

अनुदानों की मांगें 2003-2004
DEMANDS FOR GRANTS 2003-2004(हजार रूपयों में)
(In thousands of Rupees)

वास्तविक		बजट अनुमान		संशोधित अनुमान		आयोजना	आयोजना	जोड़		
Actuals		Budget Estimates		Revised Estimates					आयोजना	आयोजना
2001-2002		2002-2003		2002-2003						
Plan	Non-Plan	Plan	Non-Plan	Plan	Non-Plan	Plan	Non-Plan	Total		
0	0	50	0	50	0	घरेलू यात्रा व्यय				
510	0	877	0	860	0	कार्यालय व्यय				
0	30	0	30	0	30	सहायता अनुदान				
0	0	0	0	0	0	मशीनरी और उपकरण				
1413	30	2000	30	1983	30	जोड़ आधुनिक भारतीय भाषाओं और साहित्य का संवर्धन				
1378	13589	1462	14463	1500	14463	सामान्य				
314	132	500	200	400	200	निदेशन और प्रशासन				
866	400	1000	250	400	250	शिक्षा निदेशालय				
2100	250	735	250	713	250	वेतन				
0	0	1550	0	1000	0	समयोपरि भत्ता				
4658	14371	5247	15163	4013	15163	घरेलू यात्रा व्यय				
0	98	0	100	0	100	कार्यालय व्यय				
116	196	103	193	130	193	मशीनरी और उपकरण				
13	19	50	25	50	25	जोड़-शिक्षा निदेशालय				
41	49	300	50	300	50	छात्रवृत्ति				
170	264	453	268	480	268	छात्रवृत्ति योजनाएं				
						छात्रवृत्ति/वजीफें				
						आदिवासी क्षेत्र उपयोगना				
						अन्य योजनाएं				
						वेतन				
						घरेलू यात्रा व्यय				
						कार्यालय व्यय				
						जोड़-आदिवासी क्षेत्र उपयोगना				
						10.00.11 Domestic Travel Expenses				
						10.00.13 Office Expenses				
						10.00.31 Grant-in-aid				
						10.00.52 Machinery and Equipment				
						Total-Promotion of Indian Languages				
						80 General				
						80.001 Direction and Administration				
						03 Directorate of Education				
						03.00.01 Salaries				
						03.00.03 Overtime Allowance				
						03.00.11 Domestic Travel Exp.				
						03.00.13 Office Expenses				
						03.00.52 Machinery and Equipments				
						Total-Directorate of Education				
						80.107 Scholarships				
						15 Scholarship Schemes				
						15.00.34 Scholarships/ Stipends				
						80.796 Tribal Area Sub-Plan				
						01 Other Schemes				
						01.00.01 Salaries				
						01.00.11 Domestic Travel Exp.				
						01.00.13 Office Expenses				
						Total-Tribal Area Sub-Plan				

संख्या 93 - अंडमान और निकोबार द्वीप समूह

DEMAND NO.93-ANDAMAN AND NICOBAR ISLANDS

अनुदानों की मांगे 2003-2004
DEMANDS FOR GRANTS 2003-2004
(हजार रूपयों में)

(In thousands of Rupees)

बजट अनुमान

Budget Estimates
2003-2004आयोजना आयोजना जोड़
भिन्न भिन्न

Plan Non-Plan Total

वास्तविक Actuals 2001-2002		बजट अनुमान Budget Estimates 2002-2003		संशोधित अनुमान Revised Estimates 2002-2003		अन्य व्यय			जोड़
आयोजना भिन्न Plan	आयोजना भिन्न Non-Plan	आयोजना भिन्न Plan	आयोजना भिन्न Non-Plan	आयोजना भिन्न Plan	आयोजना भिन्न Non-Plan				
0	0	0	0	0	0	अन्य व्यय	80.800	Other Expenditure	
0	0	0	0	0	0	शिक्षा केन्द्र	25	Coaching Centre	
						वेतन	25.00.01	Salaries	0 0 0
						कार्यालय व्यय	25.00.13	Office Expenses	0 0 0
						विज्ञान शिक्षा	26	Science Education	
						वेतन	26.00.01	Salaries	65 0 65
49	0	183	0	78	0	घरेलू यात्रा व्यय	26.00.11	Domestic Travel Exp.	0 0 0
						कार्यालय व्यय	26.00.13	Office Expenses	600 0 600
3522	0	600	0	600	0	आपूर्ति एवं सामग्री	26.00.21	Supplies and Materials	1100 0 1100
0	0	2000	0	1100	0	अन्य प्रभार	26.00.30	Other Contractual Service	8100 0 8100
0	0	9500	0	7500	0	जोड़- विज्ञान शिक्षा		Total-Science Education	9865 0 9865
3571	0	12283	0	9278	0				
						शारीरिक शिक्षा	27	Physical Education	
						अन्य प्रभार	27.00.50	Other Charges	1600 0 1600
1984	0	2000	0	2000	0	व्यवसायिक शिक्षा	28	Vocational Education	
						वेतन	28.00.01	Salaries	0 0 0
0	0	0	0	0	0	अन्य प्रभार	28.00.50	Other Charges	0 0 0
323	0	0	0	0	0	युवक संसद	29	Youth Parliament	
						अन्य प्रभार	29.00.50	Other Charges	0 0 0
150	0	0	0	0	0	जोड़-अन्य व्यय		Total-Other expenditure	11465 0 11465
6028	0	14283	0	11278	0	जोड़-मुख्य शीर्ष-2202		Total-Major Head "2202"	250600 628500 879100
168064	564975	252800	601300	261300	599400	मुख्य शीर्ष 2203	2203	Major Head	
						तकनीकी शिक्षा		Technical Education	
						पोलिटैकनिक	00.105	Polytechnics	
						पोर्ट ब्लेयर में पोलिटैकनिक	07	Polytechnics at Port Blair	
3137	6812	8000	8006	7912	7406	वेतन	07.00.01	Salaries	9120 9420 18540
0	0	0	0	0	0		07.00.02	Wages	1700 0 1700

(हजार रूपयों में)

(In thousands of Rupees)

बजट अनुमान

Budget Estimates

2003-2004

आयोजना आयोजना जोड़
भिन्न

वास्तविक		बजट अनुमान		संशोधित अनुमान		विवरण	बजट अनुमान				
Actuals		Budget Estimates		Revised Estimates			Budget Estimates				
2001-2002		2002-2003		2002-2003			2003-2004				
आयोजना	आयोजना	आयोजना	आयोजना	आयोजना	आयोजना		आयोजना	आयोजना	जोड़		
भिन्न	भिन्न	भिन्न	भिन्न	भिन्न	भिन्न		Plan	Non-Plan	Total		
Plan	Non-Plan	Plan	Non-Plan	Plan	Non-Plan		Plan	Non-Plan	Total		
50	7	150	10	150	10	समयोपरि भत्ता					
154	27	250	55	71	55	घरेलू यात्रा व्यय					
3885	332	5310	529	10377	529	कार्यालय व्यय	07.00.03	Overtime Allowance	150	15	165
263	0	290	0	290	0	छात्रवृत्ति/वजीफें	07.00.11	Domestic Travel Exp.	50	65	115
7489	7178	14000	8600	18800	8000	जोड़-पोर्ट ब्लेयर में पोलिटेकनिक	07.00.13	Office Expenses	80	500	580
							07.00.34	Scholarships/Stipends	300	0	300
								Total-Polytechnics at Port Blair	11400	10000	21400
4439	0	0	0	0	0	द्वितीय पालिटेकनिक					
100	0	0	0	0	0	वेतन	08	Second Polytechnics			
11	0	0	0	0	0	समयोपरि भत्ता	08.00.01	Salaries			
1618	0	0	0	0	0	घरेलू यात्रा व्यय	08.00.03	Overtime Allowance	0	0	0
64	0	0	0	0	0	कार्यालय व्यय	08.00.11	Domestic Travel Expenses	0	0	0
6232	0	0	0	0	0	छात्रवृत्ति/वजीफें	08.00.13	Office Expenses	0	0	0
						जोड़-द्वितीय पोलिटेकनिक	07.00.34	Scholarships/Stipends	0	0	0
								Total-Second Polytechnics	0	0	0
517	0	1000	0	903	0	विश्व बैंक की सहायता से	10	Strengthening of Third Technician			
1081	0	1400	0	1200	0	तीसरे तकनीकी शिक्षा को संगठित करना	10.01	Education with World Bank Assistance			
0	0	0	0	0	0	बाहरी सहायता योजना	10.01.01	Externally Aided Project			
7160	0	5000	0	7955	0	वेतन	10.01.11	Salaries	1052	0	1052
0	0	0	0	0	0	घरेलू यात्रा व्यय	10.01.12	Domestic Travel Expenses	1400	0	1400
0	0	0	0	0	0	विदेश यात्रा भत्ता	10.01.13	Foreign Travel Expenses	1200	0	1200
65	0	50	0	0	0	कार्यालय व्यय	10.01.20	Other Administrative Services	1500	0	1500
0	0	0	0	0	0	अन्य प्रशासनिक व्यय	10.01.28	Professional Services	700	0	700
1373	0	50	0	0	0	व्यवसायिक सेवाएं	10.01.34	Scholarship/Stipend	5648	0	5648
8939	0	5000	0	18942	0	छात्रवृत्ति/वजीफें	10.01.50	Other Charges	50	0	50
						अन्य प्रभार	10.01.51	Motor Vehicle	1500	0	1500
						मोटर वाहन	10.01.52	Machinery and Equipment	50	0	50
						मशीनरी व उपकरण			11900	0	11900

संख्या 93 - अंडमान और निकोबार द्वीप समूह

DEMAND NO.93-ANDAMAN AND NICOBAR ISLANDS

अनुदानों की मांगे 2003-2004

DEMANDS FOR GRANTS 2003-2004

(हजार रूपयों में)

(In thousands of Rupees)

बजट अनुमान

Budget Estimates

2003-2004

आयोजना आयोजना जोड़

भिन्न

Plan Non-Plan Total

वास्तविक		बजट अनुमान		संशोधित अनुमान	
Actuals		Budget Estimates		Revised Estimates	
2001-2002		2002-2003		2002-2003	
आयोजना	आयोजना	आयोजना	आयोजना	आयोजना	आयोजना
भिन्न	भिन्न	भिन्न	भिन्न	भिन्न	भिन्न
Plan	Non-Plan	Plan	Non-Plan	Plan	Non-Plan
19135	0	12500	0	29000	0
32856	7178	26500	8600	47800	8000
200920	572153	279300	609900	309100	607400

जोड़

जोड़-मुख्य शीर्ष-2203

जोड़-राजस्व भाग

Total

Total-Major Head '2203"

Total-Revenue Section

25000 0 25000

36400 10000 46400

287000 638500 925500

पूँजी भाग

मुख्य शीर्ष -4202

4202

शिक्षा, खेलकूद, कला तथा
संस्कृति पर रूँजी परीव्यय

तकनीकी शिक्षा

02

पोलीटेकनिक

02.104

विश्व बैंक की सहायता से

02

तीसरे तकनीकी शिक्षा को संगठित करना

बाहरी सहायता योजना

02.01

मुख्य कार्य

02.01.53

CAPITAL SECTION

Major Head

Capital Outlay on Education, Sports,
Art and Culture

Technical Education

Polytechnics

Strengthening of Third Technician

Education with World Bank Assistance

Externally Aided project

Major Works

25000 0 25000

Total-Major Head 4202

25000 0 25000

Total-Capital Section

25000 0 25000

Total-Department of Education

312000 638500 950500

0 0 25000 0 23000 0

0 0 25000 0 23000 0

0 0 25000 0 23000 0

200920 572153 304300 609900 332100 607400

ट. खेलकूद व युवा विभाग

K. Department of Youth Affairs

and Sports

Revenue Section

Major Head

Sports and Youth Services

Youth Welfare Programme

राजस्व भाग

मुख्य शीर्ष -2204

2204

खेल-कूद और युवा सेवाएँ

विद्यार्थियों के लिए युवा

00.102

संख्या 93 - अंडमान और निकोबार द्वीप समूह

DEMAND NO.93-ANDAMAN AND NICOBAR ISLANDS

अनुदानों की मांगे 2003-2004
DEMANDS FOR GRANTS 2003-2004(हजार रूपयों में)
(In thousands of Rupees)बजट अनुमान
Budget Estimates
2003-2004आयोजना आयोजना जोड़
भिन्न
Plan Non-Plan Total

वास्तविक Actuals 2001-2002		बजट अनुमान Budget Estimates 2002-2003		संशोधित अनुमान Revised Estimates 2002-2003				
आयोजना भिन्न		आयोजना भिन्न		आयोजना भिन्न				
Plan	Non-Plan	Plan	Non-Plan	Plan	Non-Plan	Plan	Non-Plan	Total
0	2596	0	2903	0	3003	कल्याण कार्यक्रम		
0	20	0	40	0	40	राष्ट्रीय कैडेट कोर		
0	48	0	65	0	65	वेतन		
0	1713	0	1300	0	1800	समयोपरि भत्ता		
0	4377	0	4308	0	4908	घरेलू यात्रा व्यय		
						कार्यालय व्यय		
						जोड़-राष्ट्रीय कैडेट कोर		
0	0	0	0	0	0	राष्ट्रीय सेवा योजना		
1451	2142	1658	2264	1100	2264	एक मुश्त प्रावधान		
0	0	0	10	0	10	खेलकूद		
209	50	100	50	50	50	खेलकूद कार्यक्रम		
2400	206	2648	250	3150	250	वेतन		
250	0	1000	0	600	0	समयोपरि भत्ता		
0	0	0	0	0	0	घरेलू यात्रा व्यय		
0	0	0	0	0	0	कार्यालय व्यय		
0	0	0	0	0	0	सहायता अनुदान		
0	0	0	0	0	0	सबसिडी		
0	0	0	0	0	0	अन्य प्रभार		
4310	2398	5406	2574	4900	2574	मशीनरी व उपकरण		
						जोड़-खेलकूद		
0	444	94	474	0	474	आदिवासी क्षेत्र योजन		
17	39	0	50	0	50	अन्य योजनाएं		
50	145	100	193	100	193	वेतन		
						घरेलू यात्रा व्यय		
						कार्यालय व्यय		
						for Students		
						National Cadet Corps		
						07 Salaries		
						07.00.01		
						07.00.03 Overtime Allowance		
						07.00.11 Domestic Travel Exp.		
						07.00.13 Office Expenses		
						Total National Cadet Corps		
						01 National Service Scheme		
						01.00.42 Lumpsum provision		
						00.104 Sports and Games		
						33 Sports and Games Programme		
						33.00.01 Salaries		
						33.00.03 Overtime Allowance		
						33.00.11 Domestic Travel Expenses		
						33.00.13 Office Expenses		
						33.00.31 Grant-in-aid		
						33.00.33 Subsidies		
						33.00.50 Other Charges		
						33.00.52 Machinery and Equipment		
						Total Sports and Games		
						00.796 Tribal Area Sub-Plan		
						01 Other Schemes		
						01.00.01 Salaries		
						01.00.11 Domestic Travel Exp.		
						01.00.13 Office Expenses		

संख्या 93 - अंडमान और निकोबार द्वीप समूह

DEMAND NO.93-ANDAMAN AND NICOBAR ISLANDS

अनुदानों की मांगे 2003-2004

DEMANDS FOR GRANTS 2003-2004

(हजार रूपयों में)

(In thousands of Rupees)

बजट अनुमान

Budget Estimates

2003-2004

आयोजना आयोजना जोड़
भिन्न भिन्न

Plan Non-Plan Total

वास्तविक		बजट अनुमान		संशोधित अनुमान	
Actuals		Budget Estimates		Revised Estimates	
2001-2002		2002-2003		2002-2003	
आयोजना	आयोजना	आयोजना	आयोजना	आयोजना	आयोजना
भिन्न	भिन्न	भिन्न	भिन्न	भिन्न	भिन्न
Plan	Non-Plan	Plan	Non-Plan	Plan	Non-Plan
0	0	0	0	0	0
67	628	194	717	100	717
0	240	0	221	0	221
0	0	0	25	0	25
482	54	500	55	500	55
482	294	500	301	500	301
600	0	0	0	0	0
592	0	0	0	0	0
6051	7697	6100	7900	5500	8500
6051	7697	6100	7900	5500	8500
6051	7697	6100	7900	5500	8500

सहायता अनुदान
जोड़-आदिवासी क्षेत्र योजना01.00.31 Grant-in-aid
Total-Tribal Area Sub-Plan3000 0 3000
3500 750 4250अन्य व्यय
अन्य योजनाएँ
वेतन
घरेलू यात्रा व्यय
कार्यालय व्यय
जोड़-अन्य योजनाएँ800 Other Expenditure
04 Other Schemes
04.00.01 Salaries
04.00.11 Domestic Travel Exp.
04.00.13 Office Expenses
Total-Other Schemes0 225 225
0 20 20
500 75 575
500 320 820छोटा स्टेडियम
वेतन
कार्यालय व्यय
जोड़-मुख्य शीर्ष-2204
जोड़-राजस्व भाग
जोड़-खेलकूद व युवा विभाग07 Mini Stadium
07.00.01 Salaries
07.00.13 Office Expenses
Total-Major Head "2204"
Total-Revenue Section
Total-Department of Youth
Affairs and Sports0 0 0
0 0 0
10000 8800 18800
10000 8800 18800
10000 8800 18800ठ-संस्कृति विभाग
राजस्व विभाग
मुख्य शीर्ष -2205L-Department of Culture
Revenue Section
2205 Major Headकला और संस्कृति
कला, संस्कृति को प्रोत्साहन
अन्य योजनाएँ00.102 Promotion of Art and Culture
04 Other Schemesवेतन
घरेलू यात्रा व्यय
कार्यालय व्यय04.00.01 Salaries
04.00.11 Domestic Travel Exp.
04.00.13 Office Expenses326 0 413 76 413 76
100 0 50 0 50 0
4080 400 2000 450 2000 450445 50 495
50 0 50
2005 400 2405

संख्या 93 - अंडमान और निकोबार द्वीप समूह

DEMAND NO.93-ANDAMAN AND NICOBAR ISLANDS

वास्तविक		बजट अनुमान		संशोधित अनुमान	
Actuals		Budget Estimates		Revised Estimates	
2001-2002		2002-2003		2002-2003	
आयोजना	आयोजना	आयोजना	आयोजना	आयोजना	आयोजना
भिन्न		भिन्न		भिन्न	
Plan	Non-Plan	Plan	Non-Plan	Plan	Non-Plan
100	0	550	0	950	0
4606	400	3013	526	3413	526
878	2122	746	2190	587	1790
13	48	50	60	50	60
2891	36	2216	72	3075	72
3782	2206	3012	2322	3712	1922
152	208	0	452	0	452
50	0	0	0	0	0
1053	100	500	100	500	100
1255	308	500	552	500	552
0	0	775	0	775	0
9643	2914	7300	3400	8400	3000
9643	2914	7300	3400	8400	3000
9643	2914	7300	3400	8400	3000

सहायता अनुदान
जोड़-कला, संस्कृति को प्रोत्साहन

सार्वजनिक पुस्तकालय
पुस्तकालय

वेतन
घरेलू यात्रा व्यय

कार्यालय व्यय
जोड़-सार्वजनिक पुस्तकालय

आदिवासी क्षेत्र उपयोजना
आदिवासी क्षेत्र पुस्तकालय

वेतन
घरेलू यात्रा व्यय

कार्यालय व्यय
जोड़-आदिवासी क्षेत्र उपयोजना

अन्य प्रभार

जोड़-मुख्य शीर्ष-2205

जोड़-राजस्व भाग

जोड़-संस्कृति विभाग

ड-महिला और बाल विकास विभाग

राजस्व भाग

मुख्य शीर्ष -2235

सामाजिक सुरक्षा और कल्याण

04.00.31 Grant-in-aid
Total Promotion of Art & Culture

00.105 Public Libraries
06 Libraries

06.00.01 Salaries

06.00.11 Domestic Travel Exp.

06.00.13 Office Expenses

Total Public Libraries

00.796 Tribal Area Sub-Plan

01 Libraries in Tribal Areas

01.00.01 Salaries

01.00.11 Domestic Travel Exp.

01.00.13 Office Expenses

Total-Tribal Area Sub-Plan

796.02 Preservation of Tribal Culture

02.00.50 Other Charges

Total-Major Head "2205"

Total-Revenue Section

Total-Department of Culture

M-Department of Women and
Child Development

Revenue Section

Major Head

Social Security and Welfare

2235

अनुदानों की मांगे 2003-2004
DEMANDS FOR GRANTS 2003-2004

(हजार रूपयों में)
(In thousands of Rupees)

बजट अनुमान

Budget Estimates

2003-2004

आयोजना आयोजना जोड़

भिन्न

Plan Non-Plan Total

600 0 600

3100 450 3550

662 2230 2892

50 60 110

2888 80 2968

3600 2370 5970

0 480 480

0 0 0

500 100 600

500 580 1080

800 0 800

8000 3400 11400

8000 3400 11400

8000 3400 11400

संख्या 93 - अंडमान और निकोबार द्वीप समूह
DEMAND NO.93-ANDAMAN AND NICOBAR ISLANDS

अनुदानों की मांगे 2003-2004
DEMANDS FOR GRANTS 2003-2004
(हजार रूपयों में)

(In thousands of Rupees)

बजट अनुमान

Budget Estimates
2003-2004

आयोजना Plan	आयोजना भिन्न Non-Plan	जोड़ Total
----------------	-----------------------------	---------------

वास्तविक Actuals 2001-2002		बजट अनुमान Budget Estimates 2002-2003		संशोधित अनुमान Revised Estimates 2002-2003	
आयोजना Plan	आयोजना भिन्न Non-Plan	आयोजना Plan	आयोजना भिन्न Non-Plan	आयोजना Plan	आयोजना भिन्न Non-Plan
456	142	554	113	493	118
0	0	10	10	0	0
323	40	500	55	721	57
779	182	1064	178	1214	175
0	3518	0	3122	0	2525
169	0	220	0	120	0
5	0	20	0	20	0
100	0	30	0	177	0
274	0	270	0	317	0
24	0	0	0	0	0
250	0	0	0	0	0
274	0	0	0	0	0
0	0	20	0	0	0
0	0	646	0	769	0
1327	3700	2000	3300	2300	2700

समाज कल्याण	02	Social Welfare			
बाल कल्याण	02.102	Child Welfare			
अन्य योजनाएं	21	Other Schemes			
वेतन	21.00.01	Salaries	501	123	624
घरेलू यात्रा व्यय	21.00.11	Domestic Travel Exp.	10	10	20
कार्यालय व्यय	21.00.13	Office Expenses	339	67	406
जोड़-बाल कल्याण		Total-Child Welfare	850	200	1050
महिला कल्याण	02.103	Women's Welfare			
स्वाब को आर्थिक सहायता	31	Grant in-Aid to SWAB			
सहायता अनुदान	31.00.31	Grant-in-aid	0	3500	3500
महिलाओं को आवास	34	Working Women's Hostel			
वेतन	34.00.01	Salaries	220	0	220
समयोपरि भत्ता	34.00.03	Overtime Allowance	20	0	20
कार्यालय व्यय	34.00.13	Office Expenses	30	0	30
जोड़-महिलाओं को आवास		Total-Working Women's Hostel	270	0	270
महिलाओं को ट्रेनिंग	12	Training-cum-			
व उत्पात सेन्टर		Production Centre for Women			
वेतन	12.00.01	Salaries	0	0	0
कार्यालय व्यय	12.00.13	Office Expenses	695	0	695
जोड़-महिलाओं की ट्रेनिंग व		Total-Training-cum-	695	0	695
महिलाओं के लिए उत्पादन सेन्टर		Production Centre for Women			
विधवा/परित्यागीत महिलाओं को	103.48	Allowances to Widows/deserted			
भत्ता		women			
वेतन	48.00.01	Salaries	20	0	20
अन्य प्रभार	48.00.50	Other Charges	665	0	665
जोड़-मुख्य शीर्ष-2235		Total-Major Head "2235"	2500	3700	6200

वास्तविक		बजट अनुमान		संशोधित अनुमान	
Actuals		Budget Estimates		Revised Estimates	
2001-2002		2002-2003		2002-2003	
आयोजना	आयोजना	आयोजना	आयोजना	आयोजना	आयोजना
	भिन्न		भिन्न		भिन्न
Plan	Non-Plan	Plan	Non-Plan	Plan	Non-Plan

मुख्य शीर्ष -2236

पोषक आहार
पोषाहार खाद्य तथा पेय का वितरण
दोपहर का भोजन
पोषक आहार
अन्य प्रभार
आदिवासी उपयोजना
अन्य योजनाएं
अन्य प्रभार
विशेष पोषक आहार योजना
प्रधानमंत्री ग्रामोदय योजना

पोषक आहार
अन्य प्रभार
जोड़-मुख्य शीर्ष "2236"
जोड़-राजस्व भाग
जोड़-महिला और बाल विकास विभाग

ढ-उद्योग मंत्रालय
राजस्व भाग

मुख्य शीर्ष -2851

ग्रामीण तथा लघु उद्योग
निदेशन और प्रशासन

2236 Major Head
Nutrition
02 Distribution of nutritious food and Beverages
02.102 Mid-Day Meals
02 Nutrition
02.00.50 Other Charges
02.796 Tribal Area Sub-Plan
02 Other Schemes
02.00.50 Other Charges
02.101 Special Nutrition Programme
08 Pradhan Mantri Gramodaya Yoyana (Scheme)
08.01 Supplementry Nutrition
08.01.50 Other Charges
15000 Total-Major Head '2236"
23000 Total-Revenue Section
25500 Total-Department of Women and Child Development

N.Ministry of Industry
Revenue Section

2851 Major Head
001 Village and Small Industries
Direction and Administration

6184	797	5300	800	5300	800
500	0	500	0	500	0
8710	0	17200	0	17200	0
15394	797	23000	800	23000	800
16721	4497	25000	4100	25300	3500
16721	4497	25000	4100	25300	3500

7500	800	8300
500	0	500
15000	0	15000
23000	800	23800
25500	4500	30000
25500	4500	30000

संख्या 93 - अंडमान और निकोबार द्वीप समूह

DEMAND NO.93-ANDAMAN AND NICOBAR ISLANDS

अनुदानों की मांगें 2003-2004

DEMANDS FOR GRANTS 2003-2004

(हजार रूपयों में)

(In thousands of Rupees)

बजट अनुमान

Budget Estimates

2003-2004

आयोजना आयोजना जोड़

भिन्न

Plan Non-Plan Total

वास्तविक

Actuals

2001-2002

बजट अनुमान

Budget Estimates

2002-2003

संशोधित अनुमान

Revised Estimates

2002-2003

आयोजना आयोजना आयोजना आयोजना आयोजना आयोजना

भिन्न

भिन्न

भिन्न

Plan Non-Plan Plan Non-Plan Plan Non-Plan

उद्योगिक निदेशालय

04

Directorate of Industries

वेतन

04.00.01

Salaries

1005

4859

5864

समयोपरि भत्ता

04.00.03

Overtime Allowance

10

25

35

घरेलू यात्रा व्यय

04.00.11

Domestic Travel Exp.

20

80

100

कार्यालय व्यय

04.00.13

Office Expenses

3500

354

3854

जोड़-निदेशन और प्रशासन

Total-Direction and Admn.

4535

5318

9853

प्रशिक्षण

00.003

Training

प्रदर्शन और प्रशिक्षण

10

Demonstration and training

वेतन

10.00.01

Salaries

2119

7511

9630

समयोपरि भत्ता

10.00.03

Overtime Allowance

50

20

70

घरेलू यात्रा व्यय

10.00.11

Domestic Travel Exp.

60

60

120

कार्यालय व्यय

10.00.13

Office Expenses

1530

460

1990

आपूर्ति एवं सामग्री

10.00.21

Supplies and Materials

1500

0

1500

जोड़-प्रशिक्षण

Total-Training

5259

8051

13310

औद्योगिक क्षेत्र

00.101

Industrial Estates

पोर्ट ब्लेयर और गारा

02

Industrial Estate at

चरमा में औद्योगिक क्षेत्र

Port Blair and Garachaarama

वेतन

02.00.01

Salaries

0

212

212

मजदूरी

02.00.02

Wages

0

0

0

घरेलू यात्रा व्यय

02.00.11

Domestic Travel Exp.

0

5

5

कार्यालय व्यय

02.00.13

Office Expenses

1616

35

1651

जोड़-औद्योगिक क्षेत्र

Total-Industrial Estates

1616

252

1868

औद्योगिक क्षेत्र कैम्पबल बे

03

Industrial Estate at Campbell Bay

वेतन

03.00.01

Salaries

0

197

197

कार्यालय व्यय

03.00.13

Office Expenses

100

10

110

0 166 0 155 0 159

0 6 500 10 0 10

संख्या 93 - अंडमान और निकोबार द्वीप समूह

DEMAND NO.93-ANDAMAN AND NICOBAR ISLANDS

अनुदानों की मांगे 2003-2004
DEMANDS FOR GRANTS 2003-2004(हजार रूपयों में)
(In thousands of Rupees)

वास्तविक		बजट अनुमान		संशोधित अनुमान		बजट अनुमान		
Actuals		Budget Estimates		Revised Estimates		Budget Estimates		
2001-2002		2002-2003		2002-2003		2003-2004		
आयोजना	आयोजना	आयोजना	आयोजना	आयोजना	आयोजना	आयोजना	आयोजना	जोड़
भिन्न	भिन्न	भिन्न	भिन्न	भिन्न	भिन्न	भिन्न	भिन्न	
Plan	Non-Plan	Plan	Non-Plan	Plan	Non-Plan	Plan	Non-Plan	Total
0	501	0	506	0	545	04	Industrial Growth Centre	
0	17	0	20	0	20	04.00.01	Salaries	612
						04.00.13	Office Expenses	20
2424	0	2849	0	2599	0	00.102	Small Scale Industries	
7	0	75	0	2	0	16	Distt. Industries Centre	
43	0	100	0	53	0	16.00.01	Salaries	2745
63	0	310	0	215	0	16.00.03	Overtime Allowance	10
2537	0	3334	0	2869	0	16.00.11	Domestic Travel Expenses	70
						16.00.13	Office Expenses	0
33	0	2100	0	1371	0		Total Small Scale Industries	3325
						48	Motivational Programme	
832	0	1500	0	400	0	48.00.50	Other Charges	1500
0	246	0	264	0	254	39	Infrastructural Support	2000
						39.00.33	Subsidies	0
						49	Other Programmes	310
						49.00.01	Salaries	0
2200	0	2300	0	2000	0	00.105	Khadi and Village Industries	
						04	Andaman & Nicobar Khadi & Village Industries Board	
0	1072	0	1343	0	1306	04.00.31	Grant-in-aid	2200
0	10	0	20	0	10	00.106	Coir Industries	0
0	113	0	120	0	120	05	Establishment Expenditure	1400
						05.00.01	Salaries	10
						05.00.11	Domestic Travel Exp.	120
						05.00.13	Office Expenses	0

संख्या 93 - अंडमान और निकोबार द्वीप समूह

DEMAND NO.93-ANDAMAN AND NICOBAR ISLANDS

अनुदानों की मांगे 2003-2004
DEMANDS FOR GRANTS 2003-2004

(हजार रूपयों में)

(In thousands of Rupees)

बजट अनुमान

Budget Estimates
2003-2004आयोजना आयोजना जोड़
भिन भिन

Plan Non-Plan Total

वास्तविक		बजट अनुमान		संशोधित अनुमान	
Actuals		Budget Estimates		Revised Estimates	
2001-2002		2002-2003		2002-2003	
आयोजना	आयोजना	आयोजना	आयोजना	आयोजना	आयोजना
भिन	भिन	भिन	भिन	भिन	भिन
Plan	Non-Plan	Plan	Non-Plan	Plan	Non-Plan
334	0	541	0	400	0
14181	14565	24000	16200	17000	14800

आदिवासी उपयोजना
अन्य योजनाएं
अन्य प्रभार
जोड़-मुख्य शीर्ष-2851

00.796 Tribal Area Sub-Plan
01 Other Schemes
01.00.50 Other Charges
Total-Major Head '2851'

465	0	465
21000	16300	37300

मुख्य शीर्ष -2885
अन्य औद्योगिक व खनिज
परिव्यय
पिछड़े वर्ग का विकास
आर्थिक सहायता
उद्योगों को यातायात
की आर्थिक सहायता
आर्थिक सहायता
जोड़-मुख्य शीर्ष "2885"
जोड़-राजस्व भाग

2885 Major Head
Other Outlays on Industries
and Minerals
02 Development of Backward areas
02.101 Subsidies
03 Transport Subsidies
to Industries
03.00.33 Subsidies
Total-Major Head "2885"
Total-Revenue Section

16700	0	16700
16700	0	16700
37700	16300	54000

पूँजी भाग**CAPITAL SECTION**

मुख्य शीर्ष -4851
ग्रामीण व लघु उद्योगों
में पूँजी परिव्यय
सार्वजनिक व अन्य
उपक्रमों में निवेश
अंडमान लघु उद्योग
विकास निगम में निवेश
निवेश
जोड़-मुख्य शीर्ष-4851

4851 Major Head
Capital Outlay on Village and
Small Industries
00.190 Investments in Public
Sector and Other Undertakings
03 Andaman Small Industries
Development Corporation
03.00.54 Investments
Total-Major Head "4851"

0	0	0
0	0	0

0	0	0	0	0	0
0	0	0	0	0	0

संख्या 93 - अंडमान और निकोबार द्वीप समूह

DEMAND NO.93-ANDAMAN AND NICOBAR ISLANDS

अनुदानों की मांगे 2003-2004
DEMANDS FOR GRANTS 2003-2004(हजार रूपयों में)
(In thousands of Rupees)

बजट अनुमान

Budget Estimates

2003-2004

आयोजना आयोजना जोड़
भिन्न

Plan Non-Plan Total

वास्तविक		बजट अनुमान		संशोधित अनुमान	
Actuals		Budget Estimates		Revised Estimates	
2001-2002		2002-2003		2002-2003	
आयोजना	आयोजना	आयोजना	आयोजना	आयोजना	आयोजना
भिन्न	भिन्न	भिन्न	भिन्न	भिन्न	भिन्न
Plan	Non-Plan	Plan	Non-Plan	Plan	Non-Plan

248	0	4000	0	2000	0
638	0	4000	0	900	0
886	0	8000	0	2900	0
886	0	8000	0	2900	0
60042	14565	65000	16200	49900	14800

मुख्य शीर्ष -6851

ग्रामीण तथा लघु उद्योगों को ऋण
लघु उद्योग

ग्रामीण तथा लघु उद्योग

ऋण एवं अग्रिम

अन्य ग्रामीण उद्योग

अन्य योजनाएं

ऋण एवं अग्रिम

जोड़-मुख्य शीर्ष-6851

जोड़-पूँजी भाग

जोड़-उद्योग मंत्रालय

6851

Major Head

Loans for Village & Small Industries

Small Scale Industries

Village & Small Industries

Loans and Advances

Other Village Industries

Other Schemes

Loans and Advances

Total-Major Head "6851"

Total-Capital Section

Total-Ministry of Industry

3000 0 3000

2000 0 2000

5000 0 5000

5000 0 5000

42700 16300 59000

ण-सूचना तथा प्रसारण मंत्रालय

राजस्व विभाग

मुख्य शीर्ष -2220

सूचना तथा प्रसार

चलचित्र

निदेशन और प्रशासन

प्रशासन व्यय

स्थापना

वेतन

समयोपरि भत्ता

घरेलू यात्रा व्यय

कार्यालय व्यय

जोड़-निदेशन और प्रशासन

2220

O-Ministry of Information
and Broadcasting

Revenue Section

Major Head

Information and Publicity

Films

Direction and Administration

Administrative Expenditure

Establishment

Salaries

Overtime Allowance

Domestic Travel Exp.

Office Expenses

Total-Direction & Admn.

3200 5540 8740

100 70 170

300 90 390

2450 1200 3650

6050 6900 12950

3640	4877	2800	5450	3190	5130
150	59	100	60	100	60
99	52	100	70	250	70
2796	990	2750	1020	2210	1040
6685	5978	5750	6600	5750	6300

अनुदानों की मांगे 2003-2004

DEMANDS FOR GRANTS 2003-2004

(हजार रूपयों में)

(In thousands of Rupees)

बजट अनुमान

Budget Estimates

2003-2004

आयोजना आयोजना जोड़
भिन्न भिन्न

Plan Non-Plan Total

वास्तविक
Actuals
2001-2002बजट अनुमान
Budget Estimates
2002-2003संशोधित अनुमान
Revised Estimates
2002-2003आयोजना आयोजना आयोजना आयोजना आयोजना आयोजना
भिन्न भिन्न भिन्न

Plan Non-Plan Plan Non-Plan Plan Non-Plan

						सूचना प्रौद्योगिकी	01.99	Information Technology			
0	0	100	0	100	0	अन्य प्रभार	01.99.50	Other Charges	100	0	100
						जिला परिषद / माध्यमिक स्तर की पंचायत	01.196	Zilla Parishad/Distt. Level Panchayats			
						जिला परिषद	196.01	Zilla Parishad			
0	0	50	0	50	0	सहायता अनुदान	01.00.31	Grant-in-aid	50	0	50
						ब्लाक पंचायत	01.197	Block Panchayats/			
						माध्यमिक स्तर की पंचायत		Intermediatelevel Panchayats			
						पंचायत समिति	197.01	Panchayat Samiti			
0	0	50	0	50	0	सहायता अनुदान	01.00.31	Grant-in-aid	50	0	50
						ग्राम पंचायत	01.198	Gram Panchayat			
						ग्राम पंचायत को सहायता अनुदान	198.01	Aid to Gram Panchayats			
0	0	50	0	50	0	सहायता अनुदान	01.00.31	Grant-in-aid	50	0	50
						आदिवासी उपयोजना	01.796	Tribal Area Sub-Plan			
						अन्य योजनाएं	01	Other Schemes			
455	0	500	0	500	0	अन्य प्रभार	01.00.50	Other Charges	500	0	500
7140	5978	6500	6600	6500	6300	जोड़-मुख्य शीर्ष-2220		Total-Major Head "2220"	6800	6900	13700
7140	5978	6500	6600	6500	6300	जोड़-राजस्व भाग		Total-Revenue Section	6800	6900	13700
7140	5978	6500	6600	6500	6300	जोड़-सूचना तथा प्रसारण मंत्रालय		Total-Ministry of Information and Broadcasting	6800	6900	13700

त-श्रम मंत्रालय

राजस्व भाग

मुख्य शीर्ष -2230

श्रम व रोजगार

श्रम

निर्देशन और प्रशासन

2230

01

01.001

P.-Ministry of Labour

Revenue Section

Major Head

Labour and Employment

Labour

Direction and Administration

संख्या 93 - अंडमान और निकोबार द्वीप समूह

DEMAND NO.93-ANDAMAN AND NICOBAR ISLANDS

अनुदानों की मांगे 2003-2004
DEMANDS FOR GRANTS 2003-2004(हजार रूपयों में)
(In thousands of Rupees)बजट अनुमान
Budget Estimates
2003-2004आयोजना आयोजना जोड़
भिन्न Total

वास्तविक Actuals 2001-2002		बजट अनुमान Budget Estimates 2002-2003		संशोधित अनुमान Revised Estimates 2002-2003	
आयोजना भिन्न Plan	आयोजना भिन्न Non-Plan	आयोजना भिन्न Plan	आयोजना भिन्न Non-Plan	आयोजना भिन्न Plan	आयोजना भिन्न Non-Plan
193	2652	291	3099	291	3223
6	23	20	20	20	20
8	123	60	75	60	75
592	255	1000	247	1000	247
799	3053	1371	3441	1371	3565

0	331	104	427	96	427
3	0	5	5	5	5
0	0	10	10	10	10
117	35	191	96	150	96
0	0	0	0	0	0
120	366	310	538	261	538

0	0	0	0	0	0
3	0	5	0	5	0
0	0	10	0	10	0
141	0	135	0	115	0
144	0	150	0	130	0

श्रम प्रवर्तन
वेतन
समयोपरि भत्ता
घरेलू यात्रा व्यय
कार्यालय व्यय
जोड़-निदेशन और प्रशासन

सामान्य श्रम कल्याण
श्रम कल्याण केन्द्र
वेतन
समयोपरि भत्ता
घरेलू यात्रा व्यय
कार्यालय व्यय
अन्य प्रभार
जोड़-सामान्य श्रम कल्याण

बाल व महिला श्रम कार्य
प्रणाली में सुधार
बाल व महिला श्रम कल्याण
वेतन
समयोपरि भत्ता
घरेलू यात्रा व्यय
कार्यालय व्यय
जोड़ बाल व महिला श्रम
कार्य प्रणाली में सुधार

अन्य व्यय

03 Labour Enforcement
03.00.01 Salaries
03.00.03 Overtime Allowance
03.00.11 Domestic Travel Exp.
03.00.13 Office Expenses
Total Direction & Admn
01.103 General Labour Welfare
05 Labour Welfare Centre
05.00.01 Salaries
05.00.03 Overtime Allowance
05.00.11 Domestic Travel Exp.
05.00.13 Office Expenses
05.00.50 Other Charges
Total-General Labour Welfare
01.113 Improvements in Working conditions
of child/women labour
03 Child & Women Labour
03.00.01 Salaries
03.00.03 Overtime Allowance
03.00.11 Domestic Travel Exp.
03.00.13 Office Expenses
Total Improvements in Working
conditions of child/women labour
01.800 Other Expenditure

301	3297	50	20	60	75	800	262	1211	3654
-----	------	----	----	----	----	-----	-----	------	------

123	457	5	5	20	10	70	108	0	0	218	580
-----	-----	---	---	----	----	----	-----	---	---	-----	-----

0	0	5	0	15	0	80	0	100	0
---	---	---	---	----	---	----	---	-----	---

संख्या 93 - अंडमान और निकोबार द्वीप समूह

DEMAND NO.93-ANDAMAN AND NICOBAR ISLANDS

अनुदानों की मांगे 2003-2004
DEMANDS FOR GRANTS 2003-2004

(हजार रूपयों में)

(In thousands of Rupees)

बजट अनुमान

Budget Estimates

2003-2004

आयोजना आयोजना जोड़

भिन्न

Plan Non-Plan Total

वास्तविक		बजट अनुमान		संशोधित अनुमान	
Actuals		Budget Estimates		Revised Estimates	
2001-2002		2002-2003		2002-2003	
आयोजना	आयोजना	आयोजना	आयोजना	आयोजना	आयोजना
	भिन्न		भिन्न		भिन्न
Plan	Non-Plan	Plan	Non-Plan	Plan	Non-Plan

275	0	550	0	500	0
0	0	50	0	0	0
461	0	500	0	500	0
736	0	1100	0	1000	0

थ-विज्ञान और तकनीकी मंत्रालय
राजस्व भाग

मुख्य शीर्ष -3425

अन्य वैज्ञानिक खोज

अन्य

अन्य व्यय

विज्ञान और तकनीकी

वेतन

घरेलू यात्रा व्यय

अन्य प्रभार

जोड़-मुख्य शीर्ष-3425

मुख्य शीर्ष -3435

भूविज्ञान और पर्यावरण

पर्यावरण अनुसंधान और

भूविज्ञान पुनर्संगठन

अनुसंधान और भूविज्ञान पुनर्संगठन

अनुसंधान

वेतन

घरेलू यात्रा व्यय

अन्य प्रभार

जोड़-मुख्य शीर्ष 3435

जोड़-राजस्व भाग

जोड़-विज्ञान और तकनीकी

मंत्रालय

0	0	190	0	0	0
0	0	80	0	0	0
140	0	230	0	400	0
140	0	500	0	400	0
876	0	1600	0	1400	0
876	0	1600	0	1400	0

3425

60

60.800

08

08.00.01

08.00.11

08.00.50

3435

03

03.103

06

06.00.01

06.00.11

06.00.50

Q-Ministry of Science & Technology

Revenue Section

Major Head

Other Scientific Research

Others

Other Expenditure

Science and Technology

Salaries

Domestic Travel Expenses

Other Charges

Total-Major Head "3425"

Major Head

Ecology and Environment

Environmental Research and

Ecological Regeneration

Research & Ecological Regeneration

Research

Salaries

Domestic Travel Expenses

Other Charges

Total-Major Head "3435"

Total-Revenue Section

Total-Ministry of Science

& Technology

1026

200

774

2000

0

0

0

0

0

0

0

0

0

0

0

0

0

0

0

0

संख्या 93 - अंडमान और निकोबार द्वीप समूह

DEMAND NO.93-ANDAMAN AND NICOBAR ISLANDS

अनुदानों की मांगे 2003-2004

DEMANDS FOR GRANTS 2003-2004

(हजार रूपयों में)

(In thousands of Rupees)

वास्तविक		बजट अनुमान		संशोधित अनुमान		बजट अनुमान				
Actuals		Budget Estimates		Revised Estimates		Budget Estimates				
2001-2002		2002-2003		2002-2003		2003-2004				
आयोजना	आयोजना	आयोजना	आयोजना	आयोजना	आयोजना	आयोजना	आयोजना	जोड़		
	भिन्न		भिन्न		भिन्न		भिन्न			
Plan	Non-Plan	Plan	Non-Plan	Plan	Non-Plan	Plan	Non-Plan	Total		
						द-भूतल और परिवहन मंत्रालय	R. Ministry of Surface Transport			
						राजस्व भाग	Revenue Section			
						मुख्य शीर्ष-2070	2070	Major Head		
						अन्य प्रशासनिक सेवाएँ		Other Administrative Services		
						परिवहन की खरीद	00.114	Purchase and Maintenance		
						तथा अनुरक्षण		of Transport		
						मरम्मत और अनुरक्षण	114.01	Repairs and Maintenance		
0	17263	0	18546	0	20769	01.00.01	Salaries	0	21721	21721
0	799	0	1200	0	1326	01.00.02	Wages	0	1500	1500
0	1498	0	1650	0	1221	01.00.03	Overtime Allowance	0	1650	1650
0	157	0	200	0	100	01.00.11	Domestic Travel Exp.	0	200	200
9888	1543	2100	1600	3000	1024	01.00.51	Motor Vehicles	3000	1600	4600
9888	21260	2100	23196	3000	24440		Total-Repairs and Maintenance	3000	26671	29671
						प्रबन्ध	114.02	Management		
0	5628	0	5896	0	7036	02.00.01	Salaries	0	6662	6662
0	125	0	200	0	200	02.00.03	Overtime Allowance	0	200	200
0	178	0	200	0	46	02.00.11	Domestic Travel Exp.	0	200	200
0	147	600	200	0	200	02.00.13	Office Expenses	300	200	500
0	6078	600	6496	0	7482		Total-Management	300	7262	7562
						गैर वाणिज्यिक वाहनो	114.03	Operation of non-		
						का परिचालन		commercial vehicles		
0	3352	0	3708	0	4078	03.00.01	Salaries	0	4136	4136
0	446	0	600	0	500	03.00.03	Overtime Allowance	0	600	600
0	35	0	50	0	50	03.00.11	Domestic Travel Exp.	0	50	50

संख्या 93 - अंडमान और निकोबार द्वीप समूह

DEMAND NO.93-ANDAMAN AND NICOBAR ISLANDS

वास्तविक		बजट अनुमान		संशोधित अनुमान	
Actuals		Budget Estimates		Revised Estimates	
2001-2002		2002-2003		2002-2003	
आयोजना	आयोजना	आयोजना	आयोजना	आयोजना	आयोजना
भिन्न		भिन्न		भिन्न	
Plan	Non-Plan	Plan	Non-Plan	Plan	Non-Plan
0	942	0	950	0	950
0	4775	0	5308	0	5578
9888	32113	2700	35000	3000	37500

0	31700	0	31700	0	43600
0	1994	0	3137	0	2300
0	129	0	132	0	132
0	257	0	300	0	300
0	654	0	1030	0	1030
0	3034	0	4599	0	3762

9574	33601	11676	35687	11700	31762
1696	1499	2200	1500	1700	1300
294	359	600	400	600	400
6370	3128	10000	2800	10000	3300
1191	1100	1100	1100	1100	1100
0	0	0	210	0	281

कार्यालय व्यय
जोड़-गैर-वाणिज्यिक वाहनों
का परिचालन
जोड़-मुख्य शीर्ष 2070

मुख्य शीर्ष -3051

पत्तन और दीपघर
लघु पत्तन
निर्माण और मरम्मत
जैटियों का रखरखाव
छोटे निर्माण कार्य
पत्तन प्रबन्ध
पत्तन स्थापना
जहाज विभाग
वेतन
समयोपरि भत्ता
घरेलू यात्रा व्यय
कार्यालय व्यय
जोड़-जहाज विभाग

पाईलटिंग

वेतन
समयोपरि भत्ता
घरेलू यात्रा व्यय
कार्यालय व्यय
किराया, कर व वसूली
रायल्टी

03.00.13 Office Expenses
Total-Operation of non-
commercial vehicles
Total-Major Head '2070'

3051 Major Head

Ports and Light Houses
02 Minor Ports
02.101 Construction and Repairs
01 Maintenance of Jetties
01.00.27 Minor Works
02.102 Port Management
01 Port Establishment
01.01 Shipping Department
01.01.01 Salaries
01.01.03 Overtime Allowance
01.01.11 Domestic Travel Exp.
01.01.13 Office Expenses
Total-Shipping Department

01.02 Piloting
01.02.01 Salaries
01.02.03 Overtime Allowance
01.02.11 Domestic Travel Exp.
01.02.13 Office Expenses
01.02.14 Rent, Rates and Taxes
01.02.15 Royalty

अनुदानों की मांगे 2003-2004
DEMANDS FOR GRANTS 2003-2004

(हजार रूपयों में)
(In thousands of Rupees)

बजट अनुमान
Budget Estimates
2003-2004

आयोजना आयोजना जोड़
भिन्न
Plan Non-Plan Total

0	981	981
0	5767	5767
3300	39700	43000

0 46000 46000

0 2589 2589

0 150 150

0 300 300

0 1200 1200

0 4239 4239

12411 37304 49715

1679 1500 3179

600 600 1200

1500 3000 4500

200 1100 1300

0 210 210

संख्या 93 - अंडमान और निकोबार द्वीप समूह

DEMAND NO.93-ANDAMAN AND NICOBAR ISLANDS

अनुदानों की मांगे 2003-2004

DEMANDS FOR GRANTS 2003-2004

(हजार रूपयों में)

(In thousands of Rupees)

वाम्तविक		बजट अनुमान		संशोधित अनुमान		बजट अनुमान					
Actuals		Budget Estimates		Revised Estimates		Budget Estimates					
2001-2002		2002-2003		2002-2003		2003-2004					
आयोजना	आयोजना	आयोजना	आयोजना	आयोजना	आयोजना	आयोजना	आयोजना	जोड़			
भिन्न	भिन्न	भिन्न	भिन्न	भिन्न	भिन्न	भिन्न	भिन्न				
Plan	Non-Plan	Plan	Non-Plan	Plan	Non-Plan	Plan	Non-Plan	Total			
0	29	0	25	0	25	प्रकाशन	01.02.16	Publication	0	25	25
531	869	600	850	600	1025	आपूर्ति एवं सामग्री	01.02.21	Supplies and Materials	1000	1050	2050
899	2096	1724	2000	2000	2100	पी.ओ.एल.	01.02.24	P.O.L.	1500	2100	3600
0	314	0	315	0	615	छोटे निर्माण कार्य	01.02.27	Minor Works	0	325	325
0	0	0	210	0	110	व्यवसायिक सेवाएँ	01.02.28	Professional Services	0	210	210
0	0	0	0	0	0	अन्य प्रभार	01.02.50	Other Charges	4510	0	4510
0	3838	0	4000	0	4000	मशीनरी और उपकरण	01.02.52	Machinery and Equipments	0	4500	4500
20555	46833	27900	49097	27700	46018	जोड़-पाईलटिंग		Total-Piloting	23400	51924	75324
0	4200	0	4200	0	14000	कार्गो अनुसंधान	01.03	Operation and Maintenance			
						का परिचालन		of Cargo handling equipments			
						छोटे निर्माण कार्य	01.03.27	Minor Works	0	11500	11500
0	37199	0	40906	0	40906	गोदी क्षेत्र व सूखी नदी	02.105	Dockyards and drydocking			
0	3420	0	3500	0	3500	सरकारी गोदी क्षेत्र	02	Government Dockyard			
0	238	0	500	0	400	वेतन	02.00.01	Salaries	0	42773	42773
0	2499	0	3000	0	3000	समयोपरि भना	02.00.03	Overtime Allowance	0	3600	3600
0	27503	0	27510	0	27510	घरेलू यात्रा व्यय	02.00.11	Domestic Travel Expenses	0	400	400
0	99871	0	120000	0	120000	कार्यालय व्यय	02.00.13	Office Expenses	0	3500	3500
0	3500	0	3500	0	10000	आपूर्ति एवं सामग्री	02.00.21	Supplies and Materials	0	30000	30000
0	174230	0	198916	0	205316	पी.ओ.एल.	02.00.24	P.O.L.	0	140000	140000
						छोटे निर्माण कार्य	02.00.27	Minor Works	0	6000	6000
						जोड़-गोदी क्षेत्र व सूखी नदी		Total-Dockyard and Drydocking	0	226273	226273
						नौभरण	02.106	Stevedoring			
						अंडमान श्रमिक बल	02	Andaman Labour Force			
0	38341	0	38942	0	33725	वेतन	02.00.01	Salaries	0	44075	44075
0	387	0	364	0	360	मजदूरी	02.00.02	Wages	0	395	395

संख्या 93 - अंडमान और निकोबार द्वीप समूह
DEMAND NO.93-ANDAMAN AND NICOBAR ISLANDS

अनुदानों की मांगे 2003-2004
DEMANDS FOR GRANTS 2003-2004
(हजार रूपयों में)
(In thousands of Rupees)

वास्तविक Actuals 2001-2002		बजट अनुमान Budget Estimates 2002-2003		संशोधित अनुमान Revised Estimates 2002-2003		आयोजना भिन्न
आयोजना Plan	आयोजना Non-Plan	आयोजना Plan	आयोजना Non-Plan	आयोजना Plan	आयोजना Non-Plan	
0	191	0	191	0	191	
0	38	0	150	0	150	घरेलू यात्रा व्यय
0	250	0	250	0	450	कार्यालय व्यय
0	17	0	50	0	178	पी.ओ.एल.
0	688	0	600	0	632	मशीनरी और उपकरण
0	39912	0	40547	0	35686	जोड़-अंडमान श्रम बल
0	1114	0	1549	0	1346	अन्य एजेंसियां
0	63	0	120	0	120	वेतन
0	0	0	50	0	50	समयोपरि भत्ता
0	382	0	400	0	400	घरेलू यात्रा व्यय
0	1559	0	2119	0	1916	कार्यालय व्यय
0	31332	0	33620	0	34000	जोड़-अन्य एजेंसियां
0	9937	0	10000	0	10000	फेरी सेवाएँ
0	338	0	700	0	700	अन्तः द्वीप समूह फेरी सेवाएँ
0	225	0	400	0	400	वेतन
0	36796	0	36802	0	36802	समयोपरि भत्ता
0	78628	0	81522	0	81902	घरेलू यात्रा व्यय
20555	380096	27900	412700	27700	432200	कार्यालय व्यय

मुख्य शीर्ष - 3052

नौवाहन
तटीय नौवाहन

जोड़-मुख्य शीर्ष 3051

जोड़-अन्य एजेंसियां

अन्य एजेंसियां

मशीनरी और उपकरण

पी.ओ.एल.
कार्यालय व्यय
घरेलू यात्रा व्यय
समयोपरि भत्ता

02.00.03 Overtime Allowance
02.00.11 Domestic Travel Exp.
02.00.13 Office Expenses
02.00.24 P.O.L.
02.00.52 Machinery and Equipment
Total-Andaman Labour Force

01 Other Agencies
01.00.01 Salaries
01.00.03 Overtime Allowance
01.00.11 Domestic Travel Exp.
01.00.13 Office Expenses
Total-Other Agencies

02.107 Ferry Services
01 Inter-Island Ferry Services
01.00.01 Salaries
01.00.03 Overtime Allowance
01.00.11 Domestic Travel Exp.
01.00.13 Office Expenses
01.00.21 Supplies and Materials
Total-Ferry Services
Total-Major Head "3051"

3052 Major Head
02 Shipping
Coastal Shipping

बजट अनुमान Budget Estimates 2003-2004		जोड़ Total
आयोजना Plan	आयोजना Non-Plan	
0	400	400
0	150	150
0	500	500
0	350	350
0	750	750
0	46620	46620
0	1498	1498
0	120	120
0	50	50
0	500	500
0	2168	2168
0	36876	36876
0	10000	10000
0	700	700
0	500	500
0	40000	40000
0	88076	88076
23400	476800	500200

संख्या 93 - अंडमान और निकोबार द्वीप समूह

DEMAND NO.93-ANDAMAN AND NICOBAR ISLANDS

अनुदानों की मांगे 2003-2004

DEMANDS FOR GRANTS 2003-2004

(हजार रूपयों में)

(In thousands of Rupees)

वास्तविक		बजट अनुमान		संशोधित अनुमान		बजट अनुमान			
Actuals		Budget Estimates		Revised Estimates		Budget Estimates			
2001-2002		2002-2003		2002-2003		2003-2004			
आयोजना	आयोजना	आयोजना	आयोजना	आयोजना	आयोजना	आयोजना	आयोजना	जोड़	
भिन्न		भिन्न		भिन्न		भिन्न			
Plan	Non-Plan	Plan	Non-Plan	Plan	Non-Plan	Plan	Non-Plan	Total	
						परिचालन	02	Operation	
780	38649	960	40581	905	37419	वेतन	02.00.01	Salaries	1100 38636 39736
15	2011	40	3300	20	1473	समयोपरि भत्ता	02.00.03	Overtime Allowance	50 3300 3350
0	386	100	485	75	249	घरेलू यात्रा व्यय	02.00.11	Domestic Travel Exp.	50 500 550
225	165	600	179	700	179	कार्यालय व्यय	02.00.13	Office Expenses	300 200 500
3928	19811	2300	22000	1000	22000	आपूर्ति एवं सामग्री	02.00.21	Supplies and Materials	6900 22000 28900
4948	61022	4000	66545	2700	61320	जोड़-परिचालन		Total-Operation	8400 64636 73036
						मरम्मत और अनुरक्षण	03	Repairs and Maintenance	
0	9284	0	9300	0	3900	छोटे निर्माण कार्य	03.00.27	Minor Works	0 9431 9431
						उपभोक्ता सुविधा	04	Users facilities	
0	0	0	0	0	0	आपूर्ति एवं सामग्री	04.00.21	Supplies and Materials	0 0 0
1062	1096	0	1100	0	1100	अन्य प्रभार	04.00.50	Other Charges	0 1100 1100
						आदिवासी उपयोजना	00.796	Tribal Area Sub-Plan	
						अन्य योजनाएं	01	Other Schemes	
0	0	1100	0	1100	0	अन्य प्रभार	01.00.50	Other Charges	1100 0 1100
6010	72086	5100	77900	3800	67100	जोड़-मुख्य शीर्ष-3055		Total- Major Head 3055	9500 76000 85500
						मुख्य शीर्ष -3056	3056	Major Head	
						अन्तर जल परिवहन		Inland Water Transport	
						राजकीय परिवहन सेवाएँ	103	Government Transport Services	
						प्रबन्ध	01	Management	
0	8073	0	9050	0	9050	वेतन	01.00.01	Salaries	0 9692 9692
0	1197	0	1200	0	1200	समयोपरि भत्ता	01.00.03	Overtime Allowance	0 1300 1300
0	206	0	250	0	250	घरेलू यात्रा व्यय	01.00.11	Domestic Travel Exp.	0 250 250
0	706	0	1200	0	1200	कार्यालय व्यय	01.00.13	Office Expenses	0 1258 1258
0	10182	0	11700	0	11700	जोड़-प्रबन्ध		Total-Management	0 12500 12500

(हजार रूपयों में)

(In thousands of Rupees)

वास्तविक		बजट अनुमान		संशोधित अनुमान	
Actuals		Budget Estimates		Revised Estimates	
2001-2002		2002-2003		2002-2003	
आयोजना	आयोजना	आयोजना	आयोजना	आयोजना	आयोजना
भिन्न	भिन्न	भिन्न	भिन्न	भिन्न	भिन्न
Plan	Non-Plan	Plan	Non-Plan	Plan	Non-Plan
0	3634	0	4000	0	9000
0	13816	0	15700	0	20700
554752	1443068	565400	1522600	464200	1525200

9509	0	5000	0	22600	0
3763	0	5000	0	15231	0
7725	0	7000	0	15632	0
84479	0	32900	0	52559	0
19183	0	15000	0	13500	0
124659	0	64900	0	119522	0

1070	0	1400	0	778	0
190	0	400	0	400	0

मरम्मत और अनुरक्षण
छोटे निर्माण कार्य
जोड़-मुख्य शीर्ष 3056
जोड़-राजस्व भाग

पूँजी भाग
मुख्य शीर्ष -5051

पत्तन तथा दीपघर पर पूँजी परिव्यय
लघु पत्तन
अन्य लघु पत्तन
जैटियों का निर्माण
मुख्य कार्य
पत्तन उपस्कर तथा मशीनरी
परिवहन सुविधा व बैड़ा
मोटर गाड़ियाँ
मशीनरी और उपकरण
मुख्य कार्य
आदिवासी क्षेत्र उपयोजना

मुख्य कार्य
जोड़-लघु पत्तन
दीपघर व दीप जहाज
जल परिवहन निर्माण एवं
विकास हेतु सहायता
जल परिवहन सहायता
वेतन
समयोपरि भत्ता

02 Repairs and Maintenance
02.00.27 Minor Works
Total-Major Head "3056"
Total-Revenue Section

5051 Capital Section
Major Head
Capital Outlay on Ports & lighthouses
02 Minor Ports
02.200 Other Small Ports
01 Construction of Jetties
01.00.53 Major Works
02 Ports Equipment and Machinery
02.01 Transport facilities and fleet
02.01.51 Motor Vehicle
02.01.52 Machinery and Equipment
02.01.53 Major Works
02.796 Tribal Area Sub-Plan
01 Construction of Jetties
01.00.53 Major Works
03 Total-Minor Ports
03.103 Light Houses & Light Ships
Construction and Development
of other Navigational Aids
103.01 Navigational aids
01.00.01 Salaries
01.00.03 Overtime Allowance

आयोजना	आयोजना	जोड़
भिन्न	भिन्न	Total
Plan	Non-Plan	Total
0	10000	10000
0	22500	22500
537700	1970000	2507700

24070	0	24070
17300	0	17300
20217	0	20217
50100	0	50100
13300	0	13300
124987	0	124987
877	0	877
200	0	200

संख्या 93 - अंडमान और निकोबार द्वीप समूह

DEMAND NO.93-ANDAMAN AND NICOBAR ISLANDS

अनुदानों की मांगे 2003-2004

DEMANDS FOR GRANTS 2003-2004

(हजार रूपयों में)

(In thousands of Rupees)

बजट अनुमान

Budget Estimates

2003-2004

आयोजना आयोजना जोड़

भिन्न

Plan Non-Plan Total

वास्तविक		बजट अनुमान		संशोधित अनुमान							
Actuals		Budget Estimates		Revised Estimates							
2001-2002		2002-2003		2002-2003							
आयोजना	आयोजना	आयोजना	आयोजना	आयोजना	आयोजना	आयोजना	आयोजना	जोड़			
भिन्न	भिन्न	भिन्न	भिन्न	भिन्न	भिन्न	भिन्न	भिन्न				
Plan	Non-Plan	Plan	Non-Plan	Plan	Non-Plan	Plan	Non-Plan	Total			
100	0	200	0	200	0	घरेलू यात्रा व्यय	01.00.11	Domestic Travel Expenses	223	0	223
35	0	200	0	200	0	कार्यालय व्यय	01.00.13	Office Expenses	313	0	313
						जोड़-जल परिवहन निर्माण एवं		Total-Construction and			
						विकास हेतु सहायता		Development of Navigational Aids	1613	0	1613
1395	0	2200	0	1578	0	जोड़-मुख्य शीर्ष 5051		Total-Major Head 5051	126600	0	126600
126054	0	67100	0	121100	0						
						मुख्य शीर्ष -5052	5052	Major Head			
						नौवहन पर पूँजी परिव्यय		Capital Outlay on Shipping			
						सामान्य	80	General			
						जहाजों की खरीद और	201	Acquisition and			
						जहाजी बेड़े पर विस्तार		Expansion of Tonnage			
						जहाजों की खरीद	01	Purchase of Ships			
						स्थापना	01	Establishment			
19275	0	21097	0	21097	0	वेतन	01.01.01	Salaries	22400	0	22400
14753	0	15500	0	15500	0	समयोपरि भत्ता	01.01.03	Overtime Allowances	15700	0	15700
798	0	1000	0	1000	0	घरेलू यात्रा व्यय	01.01.11	Domestic Travel Expenses	1000	0	1000
328	0	1000	0	1000	0	अन्य प्रशासनिक सेवाएँ	01.01.20	Other Administrative Expenses	400	0	400
87020	0	131703	0	165203	0	मोटर गाड़ियाँ	01.01.51	Motor Vehicles	178250	0	178250
12967	0	17800	0	21044	0	मुख्य कार्य	01.01.53	Major Works	13000	0	13000
						सूचना प्रौद्योगिकी	01.99	Information Technology			
						अन्य प्रभार	01.99.50	Other Charges	5150	0	5150
0	0	5000	0	3355	0	आदिवासी उपयोजना	80.796	Tribal Area Sub-Plan			
						जहाजों की खरीद	01	Purchase of Ships			
45795	0	64700	0	130401	0	मोटर गाड़ियाँ	01.00.51	Motor Vehicles	166600	0	166600
0	0	0	0	0	0	मुख्य कार्य	01.00.53	Major Works	0	0	0
180936	0	257800	0	358600	0	जोड़-मुख्य शीर्ष 5052		Total-Major Head-5052	402500	0	402500

संख्या 93 - अंडमान और निकोबार द्वीप समूह

DEMAND NO.93-ANDAMAN AND NICOBAR ISLANDS

अनुदानों की मांगे 2003-2004

DEMANDS FOR GRANTS 2003-2004

(हजार रूपयों में)

(In thousands of Rupees)

बजट अनुमान

Budget Estimates

2003-2004

आयोजना आयोजना जोड़

भिन्न

Plan Non-Plan Total

वास्तविक		बजट अनुमान		संशोधित अनुमान				
Actuals		Budget Estimates		Revised Estimates				
2001-2002		2002-2003		2002-2003				
आयोजना	आयोजना	आयोजना	आयोजना	आयोजना	आयोजना			
भिन्न	भिन्न	भिन्न	भिन्न	भिन्न	भिन्न			
Plan	Non-Plan	Plan	Non-Plan	Plan	Non-Plan	Plan	Non-Plan	Total
						मुख्य शीर्ष -5054		
						5054 Major Head		
						सड़को और पुलो पर पूंजी परिव्यय राजमार्ग		
						03 Capital Outlay on Roads & Bridges		
						03.337 State Highways		
129981	0	105500	0	105500	0	01 Road Works		
						01.00.53 Andaman Trunk Road		
8004	0	8000	0	8000	0	03.101 Major Works		
						03.101.01 Bridges		
						00.00.53 Major Works		
						04 District and other roads		
58936	0	45000	0	72600	0	04.337 Road Works		
						01 District Roads		
						01.00.53 Major Works		
52018	0	45000	0	70000	0	02 Rural Roads		
						02.01 Construction of Rural Roads		
67524	0	50000	0	62300	0	02.01.53 Major Works		
						02.02 Improvement of Rural Roads		
						02.02.53 Major Works		
12505	0	10000	0	20000	0	04.101 Bridges		
						01 Construction		
						01.00.53 Major Works		
						80 General		
4013	0	4000	0	9800	0	80.800 Other Expenditure		
						02 Purchase of Machinery		
						02.00.52 Machinery and Equipment		
						80.796 Tribal Area Sub-Plan		
						01 Construction of Roads		

संख्या 93 - अंडमान और निकोबार द्वीप समूह

DEMAND NO.93-ANDAMAN AND NICOBAR ISLANDS

अनुदानों की मांगे 2003-2004
DEMANDS FOR GRANTS 2003-2004
(हजार रूपयों में)

(In thousands of Rupees)

बजट अनुमान

Budget Estimates
2003-2004

आयोजना आयोजना जोड़
भिन्न

Plan Non-Plan Total

वास्तविक		बजट अनुमान		संशोधित अनुमान	
Actuals		Budget Estimates		Revised Estimates	
2001-2002		2002-2003		2002-2003	
आयोजना	आयोजना	आयोजना	आयोजना	आयोजना	आयोजना
भिन्न	भिन्न	भिन्न	भिन्न	भिन्न	भिन्न
Plan	Non-Plan	Plan	Non-Plan	Plan	Non-Plan
12473	0	10000	0	17400	0
345454	0	277500	0	365600	0
652444	0	602400	0	845300	0
1207196	1443068	1167800	1522600	1309500	1525200

मुख्य कार्य
जोड़-मुख्य शीर्ष 5054
जोड़-पूँजी भाग
जोड़-भूतल परिवहन मंत्रालय

01.00.53 Major Works
Total-Major Head-5054
Total-Capital Section
Total-Ministry of Surface
Transport

52800	0	52800
377200	0	377200
906300	0	906300
1444000	1970000	3414000

ध-कपड़ा उद्योग मंत्रालय
राजस्व भाग

मुख्य शीर्ष -2851

ग्रामीण तथा लघु उद्योग
हस्त शिल्प उद्योग
अन्य कार्यक्रम

वेतन

घरेलू यात्रा व्यय

कार्यालय व्यय

जोड़-मुख्य शीर्ष 2851

जोड़-राजस्व भाग

पूँजी भाग

मुख्य शीर्ष -6851

ग्रामीण तथा लघु उद्योगों को ऋण

हस्त शिल्प उद्योग

अन्य योजनाएं

ऋण एवं अग्रिम

जोड़-मुख्य शीर्ष 6851

जोड़-पूँजी भाग

जोड़-कपड़ा उद्योग मंत्रालय

S.Ministry of Textiles
Revenue Section

2851 Major Head

Village and Small Industries

00.104 Handicraft Industries

23 Other programmes

23.00.01 Salaries

23.00.11 Domestic Travel Exp.

23.00.13 Office Expenses

Total Major Head 2851

Total-Revenue Section

Capital Section

6851 Major Head

Loans for Village and Small Industries

00.104 Handicraft Industries

01 Other Schemes

01.00.55 Loans & Advances

Total-Major Head "6851"

Total-Capital Section

Total-Ministry of Textiles

0	423	423
0	30	30
400	47	447
400	500	900
400	500	900

500	0	500
500	0	500
500	0	500
900	500	1400

0	334	0	470	0	383
0	12	0	20	0	7
356	1	600	10	400	10
356	347	600	500	400	400
356	347	600	500	400	400
0	0	500	0	0	0
0	0	500	0	0	0
0	0	500	0	0	0
356	347	1100	500	400	400

संख्या 93 - अंडमान और निकोबार द्वीप समूह

DEMAND NO.93-ANDAMAN AND NICOBAR ISLANDS

अनुदानों की मांगे 2003-2004
DEMANDS FOR GRANTS 2003-2004

(हजार रूपयों में)

(In thousands of Rupees)

बजट अनुमान

Budget Estimates

2003-2004

आयोजना आयोजना जोड़

भिन्न

Plan Non-Plan Total

वास्तविक		बजट अनुमान		संशोधित अनुमान	
Actuals		Budget Estimates		Revised Estimates	
2001-2002		2002-2003		2002-2003	
आयोजना	आयोजना	आयोजना	आयोजना	आयोजना	आयोजना
भिन्न	भिन्न	भिन्न	भिन्न	भिन्न	भिन्न
Plan	Non-Plan	Plan	Non-Plan	Plan	Non-Plan

न-नागरिक उड्डयन विभाग
राजस्व भाग

मुख्य शीर्ष -3053

नागरिक उड्डयन विभाग

वायु सेवा

अन्य व्यय

एच.सी.एफ. से भुगतान

एक मुश्त प्रावधान

अन्य प्रभार

हवाई अड्डा का

प्रचालन एवं अनुरक्षण

कार्यालय व्यय

आपूर्ति एवं सामग्री

जोड़-मुख्य शीर्ष 3053

जोड़-राजस्व भाग

पूँजी भाग

मुख्य शीर्ष -5053

नागरिक उड्डयन पर पूँजी परिव्यय

हवाई अड्डा

हवाई अड्डे

पोर्ट ब्लेयर में हवाई अड्डे का निर्माण

मुख्य कार्य

जोड़-मुख्य शीर्ष 5053

जोड़-पूँजी भाग

जोड़-नागरिक उड्डयन विभाग

T-Department of Civil Aviation
Revenue Section

3053

Major Head

Civil Aviation

Air Services

Other Expenditure

Payment to H.C.F.

Lumpsum provision

Other charges

Operation and

maintenance of air craft

Office Expenses

Supplies and Materials

Total-Major Head "3053"

Total-Revenue Section

Capital Section

Major Head

Capital Outlay on Civil Aviation

Air Ports

Aerodroms

Construction of Port Blair Air Port

Major Works

Total-Major Head "5053"

Total-Capital Section

Total-Department of Civil Aviation

0	0	0	0	0	0
0	0	0	70000	0	7000
0	0	0	0	0	0
0	0	0	0	0	0
0	0	0	70000	0	7000
0	0	0	70000	0	7000
140705	0	150000	0	140000	0
140705	0	150000	0	140000	0
140705	0	150000	0	140000	0
140705	0	150000	70000	140000	7000

0 0 70000

0 70000

0 0 70000

0 70000 70000

0 70000 70000

60000 0 60000

60000 0 60000

60000 0 60000

60000 70000 130000

(हजार रूपयों में)

(In thousands of Rupees)

बजट अनुमान

Budget Estimates
2003-2004आयोजना आयोजना जोड़
भिन्न

Plan Non-Plan Total

वास्तविक Actuals 2001-2002		बजट अनुमान Budget Estimates 2002-2003		संशोधित अनुमान Revised Estimates 2002-2003		बजट अनुमान Budget Estimates 2003-2004				
आयोजना Plan	आयोजना Non-Plan	आयोजना Plan	आयोजना Non-Plan	आयोजना Plan	आयोजना Non-Plan	आयोजना Plan	आयोजना Non-Plan	जोड़ Total		
प-पर्यटन विभाग						U-Department of Tourism				
राजस्व भाग						Revenue Section				
मुख्य शीर्ष -3452						Major Head				
पर्यटन						Tourism				
सामान्य						General				
निदेशन और प्रशासन						Direction and Administration				
पर्यटक निदेशालय						Tourism Directorate				
स्थापना						Establishment				
8485	3104	11709	3410	10322	4110	07.01.01	Salaries	12450	4047	16497
0	0	3300	0	3300	0	07.01.02	Wages	3500	0	3500
394	114	450	125	450	125	07.01.03	Overtime Allowance	450	150	600
388	76	400	100	550	100	07.01.11	Domestic Travel Exp.	450	140	590
0	0	300	0	300	0	07.01.12	Foreign Travel Expenses	300	0	300
19400	1858	4000	1965	5200	1965	07.01.13	Office Expenses	4000	2263	6263
0	0	6700	0	5000	0	07.01.26	Advertisement & Publicity	7000	0	7000
0	0	2620	0	4158	0	07.01.50	Other Charges	8650	0	8650
28667	5152	29479	5600	29280	6300	Total-Direction & Administration		36800	6600	43400
जोड़-निदेशन और प्रशासन						Information Technology				
सूचना प्रौद्योगिकी						07.99				
अन्य प्रभार						07.99.50				
0	0	1521	0	1520	0	80.003	Training	1000	0	1000
प्रशिक्षण						07				
प्रदर्शन और प्रशिक्षण						07.00.20				
अन्य प्रशासनिक सेवाएँ						01				
490	0	500	0	500	0	01.101	Tourist Infrastructure	300	0	300
पर्यटक						01.101				
पर्यटक केन्द्र						10				
पर्यटन केन्द्रों का विकास						10.00.21				
6077	0	6500	0	6500	0	01.102	Tourist Accommodation	6000	0	6000
आपूर्ति एवं सामग्री										
पर्यटक आवास										

संख्या 93 - अंडमान और निकोबार द्वीप समूह

DEMAND NO.93-ANDAMAN AND NICOBAR ISLANDS

अनुदानों की मांगे 2003-2004
DEMANDS FOR GRANTS 2003-2004

(हजार रूपयों में)

(In thousands of Rupees)

बजट अनुमान

Budget Estimates

2003-2004

आयोजना आयोजना जोड़
भिन्न भिन्न Total

वास्तविक		बजट अनुमान		संशोधित अनुमान	
Actuals		Budget Estimates		Revised Estimates	
2001-2002		2002-2003		2002-2003	
आयोजना	आयोजना	आयोजना	आयोजना	आयोजना	आयोजना
भिन्न	भिन्न	भिन्न	भिन्न	भिन्न	भिन्न
Plan	Non-Plan	Plan	Non-Plan	Plan	Non-Plan
3987	0	1000	0	1200	0
0	0	3000	0	3000	0
2423	0	3000	0	4000	0
41644	5152	45000	5600	46000	6300
41644	5152	45000	5600	46000	6300

0	0	0	0	0	0
0	0	0	0	0	0

पर्यटन आवासों का विकास
आपूर्ति एवं सामग्री
छोटे निर्माण कार्य
पर्यटक परिवहन
वाहनों की खरीद
मोटर गाड़ियां
जोड़-मुख्य शीर्ष 3452
जोड़-राजस्व भाग

पूँजी भाग

मुख्य शीर्ष

पर्यटन पर पूँजी परिव्यय
पर्यटन इन्फ्रास्ट्रक्चर
अन्य व्यय
पर्यटन उद्योग में पूँजी निवेश

निवेश

जोड़-मुख्य शीर्ष 5452

मुख्य शीर्ष

पर्यटन के लिए ऋण
अन्य
अन्य ऋण

पर्यटन संबंधी गतिविधियों में जुड़े
उद्योगों को ऋण

04	Development of Tourist Accomm.			2000
04.00.21	Supplies and Materials	2000	0	3000
04.00.27	Minor Works	3000	0	
01.103	Tourist Transport Service			
01	Purchase of Vehicles			
01.00.51	Motor Vehicles	3000	0	3000
	Total-Major Head 3452	52100	6600	58700
	Total-Revenue Section	52100	6600	58700

CAPITAL SECTION

5452

Major Head

01	Capital Outlay on Tourism			
01.800	Tourist Infrastructure			
14	Other Expenditure			
	Capital Investment to Tourism			
	Industries			
14.00.54	Investments	100	0	100
	Total Major Head-5452	100	0	100

7452

Major Head

60	Loans for Tourism			
60.800	Others			
	Other Loans			
03	Loans to Entrepreneurs with			
	Tourism related activities			

संख्या 93 - अंडमान और निकोबार द्वीप समूह

DEMAND NO.93-ANDAMAN AND NICOBAR ISLANDS

अनुदानों की मांगे 2003-2004

DEMANDS FOR GRANTS 2003-2004

(हजार रूपयों में)

(In thousands of Rupees)

बजट अनुमान

Budget Estimates

2003-2004

आयोजना आयोजना जोड़

भिन्न

Plan Non-Plan Total

वास्तविक		बजट अनुमान		संशोधित अनुमान	
Actuals		Budget Estimates		Revised Estimates	
2001-2002		2002-2003		2002-2003	
आयोजना	आयोजना	आयोजना	आयोजना	आयोजना	आयोजना
भिन्न		भिन्न		भिन्न	
Plan	Non-Plan	Plan	Non-Plan	Plan	Non-Plan
0	0	0	0	0	0
0	0	0	0	0	0
0	0	0	0	0	0
41644	5152	45000	5600	46000	6300

ऋण एवं अग्रिम
जोड़-मुख्य शीर्ष -7452
जोड़- पूँजी भाग
जोड़-पर्यटन विभाग

03.00.55 Loans and Advances
Total -Major Head-7452
Total Capital Section
Total-Department of Tourism

100	0	100
100	0	100
200	0	200
52300	6600	58900

फ-शहरी कार्य तथा
रोजगार मंत्रालय
राजस्व भाग

V.-Ministry of Urban
Affairs and Employment
Revenue Section

मुख्य शीर्ष 2053

2053 Major Head

जिला प्रशासन
जिला स्थापना
निगम बोर्ड के स्थानीय
निकायों को सहायता
पोर्ट ब्लेयर नगर
पालिका को सहायता अनुदान
सहायता अनुदान
नगर निगम/नगर परिषद
पोर्ट ब्लेयर नगर परिषद
सहायता अनुदान
जोड़-मुख्य शीर्ष 2053
मुख्य शीर्ष -2058

00.293 District Administration
03 District Establishment
03 Assistance to local
03.01 Bodies of Municipal Board
03.01 Grants-in-aid
03.01.31 Grants-in-aid
00.192 to Port Blair Municipal Board
192.01 Municipalities/Municipal Council
01.00.31 Port Blair Municipal Council
Grants-in-aid
Total-Major Head '2053'

0	0	0
0	1000	1000
0	1000	1000

स्टेशनरी और मुद्रण
सरकारी प्रेस
सरकारी प्रेस पोर्ट ब्लेयर
वेतन

00.103 Stationery and Printing
08 Government Presses
Govt. Press Port Blair
08.00.01 Salaries

822	11400	12222
-----	-------	-------

0	10355	561	11800	380	11007
---	-------	-----	-------	-----	-------

संख्या 93 - अंडमान और निकोबार द्वीप समूह

DEMAND NO.93-ANDAMAN AND NICOBAR ISLANDS

अनुदानों की मांगे 2003-2004
DEMANDS FOR GRANTS 2003-2004

(हजार रूपयों में)

(In thousands of Rupees)

बजट अनुमान

Budget Estimates

2003-2004

आयोजना आयोजना जोड़
भिन्न भिन्न

Plan Non-Plan Total

वास्तविक		बजट अनुमान		संशोधित अनुमान	
Actuals		Budget Estimates		Revised Estimates	
2001-2002		2002-2003		2002-2003	
आयोजना	आयोजना	आयोजना	आयोजना	आयोजना	आयोजना
भिन्न	भिन्न	भिन्न	भिन्न	भिन्न	भिन्न
Plan	Non-Plan	Plan	Non-Plan	Plan	Non-Plan
0	74	0	100	0	100
0	100	0	100	0	100
0	2733	0	2820	0	2820
17064	113704	17200	116400	18400	123600

घरेलू यात्रा व्यय
कार्यालय व्यय
जोड़-वास्तुकला
जोड़-निर्देशन और प्रशासन05.00.11 Domestic Travel expenses
05.00.13 Office Expenses
Total-Architecture
Total-Direction and Admn.0 100 100
0 120 120
0 2900 2900
19700 122700 142400

निर्माण

80.051 Construction

जिला प्रशासन

02 District Administration

छोटे निर्माण कार्य

02.00.27 Minor Works

0 2000 2000

अन्य विभिन्न विभाग

051.01 Other Departments

छोटे निर्माण कार्य

01.00.27 Minor Works

0 4500 4500

जोड़-निर्माण

Total-Construction

0 6500 6500

मशीनरी और उपकरण

80.052 Machinery and Equipment

नई पूर्ति

01 New Supplies

मशीनरी और उपकरण

01.00.52 Machinery and Equipment

0 62500 62500

अनुरक्षण व मरम्मत

80.053 Maintenance & Repairs

भवन

03 Buildings

छोटे निर्माण कार्य

03.00.27 Minor Works

0 75000 75000

उचन्त

80.799 Suspense

माल

01 Stock

उचन्त

01.00.43 Suspense

0 421900 421900

विविध लोक निर्माण अग्रिम

03 Miscellaneous Public Work Advances

उचन्त

03.00.43 Suspense

0 5000 5000

अन्य व्यय

80.800 Other Expenditure

मरम्मत व अनुरक्षण

05 Repairs and Maintenance

छोटे निर्माण कार्य

05.00.27 Minor Works

0 3000 3000

प्रशिक्षण

80.003 Training

(हजार रूपयों में)
(In thousands of Rupees)बजट अनुमान
Budget Estimates
2003-2004
आयोजना आयोजना जोड़
भिन्न
Plan Non-Plan Total

वास्तविक		बजट अनुमान		संशोधित अनुमान	
Actuals		Budget Estimates		Revised Estimates	
2001-2002		2002-2003		2002-2003	
आयोजना	आयोजना	आयोजना	आयोजना	आयोजना	आयोजना
भिन्न	भिन्न	भिन्न	भिन्न	भिन्न	भिन्न
Plan	Non-Plan	Plan	Non-Plan	Plan	Non-Plan

35	48	0	100	0	100
17099	644875	17200	671400	18400	699000

0	5220	0	6200	0	6200
0	5220	0	6200	0	6200

साक्षर बेरोजगार इनजिनियरस
के लिए शिक्षा योजना
छात्रवृत्ति/वजीफें
जोड़-मुख्य शीर्ष 205904
Apprentice scheme for the
qualified unemployed Engineers
04.00.34
Scholarship Stipend
Total-Major Head-2059

0	100	100
19700	696700	716400

मुख्य शीर्ष -2202

सामान्य शिक्षा
माध्यमिक शिक्षा
अन्य व्यय
भवन
छोटे निर्माण कार्य2202
Major Head
General Education
02
Secondary Education
02.800
Other Expenditure
14
Buildings
14.00.27
Minor Works

जोड़-मुख्य शीर्ष 2202

14.00.27
Minor Works
Total-Major Head-2202

0	7000	7000
0	7000	7000

मुख्य शीर्ष -2215

जल आपूर्ति और सफाई
जल आपूर्ति
स्थानीय निकायों के लिए सहायता
नगर पालिका आदि
पोर्ट ब्लेयर नगर पालिका
सहायता अनुदान
शहरी जल आपूर्ति कार्यक्रम
पोर्ट ब्लेयर नगर पालिका
का जल आपूर्ति और सफाई कार्यक्रम
छोटे निर्माण कार्य
नगर निगम/नगर परिषद
पोर्ट ब्लेयर नगर परिषद2215
Major Head
Water Supply and Sanitation
01
Water Supply
01.191
Assistance to Local Bodies
Municipalities Municipal Corpn.etc
08
Port Blair Municipal Council
08.00.31
Grant-in-aid
01.101
Urban Water Supply Programme
02
Water supply Programme
to Port Blair Municipal area
02.00.27
Minor Works
01.192
Municipalities/Municipal Council
192.01
Port Blair Municipal Council

20000	0	0	0	0	0
0	38701	0	43800	0	60000

0	0	0
0	55000	55000

संख्या 93 - अंडमान और निकोबार द्वीप समूह

DEMAND NO.93-ANDAMAN AND NICOBAR ISLANDS

अनुदानों की मांगे 2003-2004
DEMANDS FOR GRANTS 2003-2004

(हजार रूपयों में)

(In thousands of Rupees)

बजट अनुमान

Budget Estimates
2003-2004आयोजना आयोजना जोड़
भिन्न भिन्न

Plan Non-Plan Total

वास्तविक		बजट अनुमान		संशोधित अनुमान							
Actuals		Budget Estimates		Revised Estimates							
2001-2002		2002-2003		2002-2003							
आयोजना	आयोजना	आयोजना	आयोजना	आयोजना	आयोजना	आयोजना	आयोजना	जोड़			
भिन्न	भिन्न	भिन्न	भिन्न	भिन्न	भिन्न	भिन्न	भिन्न				
Plan	Non-Plan	Plan	Non-Plan	Plan	Non-Plan	Plan	Non-Plan	Total			
0	0	25000	0	22500	0	सहायता अनुदान	01.00.31	Grants-in-aid	25000	0	25000
20000	38701	25000	43800	22500	60000	जोड़-मुख्य शीर्ष 2215		Total-Major Head "2215"	25000	55000	80000
						मुख्य शीर्ष -2216	2216	Major Head			
						आवास		Housing			
						सरकारी आवासीय भवन	01	Govt. Residential Buildings			
						सामान्य पूल आवास	01.106	General Pool Accommodation			
						निर्माण	02	Construction			
0	1110	0	1000	0	1900	छोटे निर्माण कार्य	02.00.27	Minor Works	0	2000	2000
						मरम्मत और अनुरक्षण	01	Repairs and Maintenance			
						विशेष मरम्मत	01.02	Special Repairs			
0	10040	0	10000	0	12000	छोटे निर्माण कार्य	01.02.27	Minor Works	0	13000	13000
						साधारण मरम्मत	01.01	Ordinary Repairs			
0	50767	0	48300	0	65000	छोटे निर्माण कार्य	01.01.27	Minor Works	0	60000	60000
						शहरी आवास	02	Urban Housing			
						नगर निगम और	02.191	Assistance to Local Bodies			
						स्थानीय निकायों के लिए सहायता		and Municipal Corporation etc.			
						सफाई कर्मचारी आवास	01	Housing for Safai Karmachari			
						नगरपालिका	01.01	Municipalities			
10000	0	0	0	0	0	सहायता अनुदान	01.01.31	Grant-in-aid	0	0	0
						नगर निगम/नगर परिषद	02.192	Municipalities/Municipal Council			
						पोर्ट ब्लेयर नगर परिषद	192.01	Port Blair Municipal Council			
0	0	12000	0	11500	0	सहायता अनुदान	01.00.31	Grants-in-aid	11500	0	11500
10000	61917	12000	59300	11500	78900	जोड़-मुख्य शीर्ष-2216		Total- Major Head 2216	11500	75000	86500
						मुख्य शीर्ष -2217	2217	Major Head			
						शहरी विकास		Urban Development			
						सामान्य	80	General			

संख्या 93 - अंडमान और निकोबार द्वीप समूह

DEMAND NO.93-ANDAMAN AND NICOBAR ISLANDS

अनुदानों की मांगे 2003-2004
DEMANDS FOR GRANTS 2003-2004

(हजार रूपयों में)

(In thousands of Rupees)

वास्तविक		बजट अनुमान		संशोधित अनुमान		बजट अनुमान		
Actuals		Budget Estimates		Revised Estimates		Budget Estimates		
2001-2002		2002-2003		2002-2003		2003-2004		
आयोजना	आयोजना	आयोजना	आयोजना	आयोजना	आयोजना	आयोजना	आयोजना	जोड़
भिन्न	भिन्न	भिन्न	भिन्न	भिन्न	भिन्न	भिन्न	भिन्न	
Plan	Non-Plan	Plan	Non-Plan	Plan	Non-Plan	Plan	Non-Plan	Total
0	1758	0	2100	0	2100	80.001	Direction and Administration	
0	83	0	100	0	100	04	Establishment Expenditure	
0	98	0	100	0	100	04.00.01	Salaries	0
						04.00.11	Domestic Travel Expenses	2200
						04.00.13	Office Expenses	100
						80.191	Assistance to Local Bodies	100
							Corporation, Urban Development	
							Authorities, Town Improvement	
							Boards etc.	
67000	0	0	0	0	0	31	Port Blair Municipal Council	
						31.00.31	Grant-in-aid	0
0	0	70000	0	84000	0	80.192	Municipalities Municipal Council	0
67000	1939	70000	2300	84000	2300	192.01	Port Blair Municipal Council	90000
						01.00.31	Grants-in-aid	0
						2402	Total-Major head 2217	92400
							Major Head	90000
							Soil and Water Conservation	
399	0	400	0	400	0	800	Other Expenditure	
399	0	400	0	400	0	02	Buildings	
118243	767005	128900	798600	141000	862000	02.00.27	Minor Works	400
							Total-Major Head-2402	0
							Total-Revenue Section	400
							Capital Section	150900
							Major Head	851700
							Capital Outlay on Police	1002000
							Police Housing	
						4055		
						00.211		

पूँजी भाग
मुख्य शीर्ष -4055
पुलिस आवास
पर पूँजी

अनुदानों की मांगे 2003-2004
DEMANDS FOR GRANTS 2003-2004
(हजार रूपयों में)

(In thousands of Rupees)

बजट अनुमान
Budget Estimates
2003-2004

आयोजना आयोजना जोड़
भिन्न भिन्न
Plan Non-Plan Total

वास्तविक बजट अनुमान संशोधित अनुमान
Actuals Budget Estimates Revised Estimates
2001-2002 2002-2003 2002-2003
आयोजना आयोजना आयोजना आयोजना आयोजना आयोजना
भिन्न भिन्न भिन्न
Plan Non-Plan Plan Non-Plan Plan Non-Plan

37513	0	40000	0	50000	0
37513	0	40000	0	50000	0

भवन
मुख्य निर्माण कार्य
जोड़-मुख्य शीर्ष 4055

01	Building			
01.00.53	Major Works	40000	0	40000
	Total Major Head-4055	40000	0	40000

34956	3347	56300	3100	49000	3100
54109	4701	13400	5300	28000	5300
89065	8048	69700	8400	77000	8400

मुख्य शीर्ष -4059
लोक निर्माण पर पूंजी परिव्यय
सामान्य
निर्माण
सामान्य प्रशासन
मुख्य निर्माण कार्य
अन्य विभाग
मुख्य निर्माण कार्य
जोड़-मुख्य शीर्ष 4059

4059	Major Head			
	Capital Outlay on Public Works			
80	General			
80.051	Construction			
04	General Administration			
04.00.53	Major Works	41700	5500	47200
02	Other Departments			
02.00.53	Major Works	18100	6000	24100
	Total-Major Head 4059	59800	11500	71300

4970	0	5000	0	10000	0
4970	0	5000	0	10000	0

मुख्य शीर्ष -4070
अन्य प्रशासनिक सेवाएँ पर
पूंजी परिव्यय
अन्य व्यय
भवन
मुख्य निर्माण कार्य
जोड़-मुख्य शीर्ष-4070

4070	Major Head			
	Capital Outlay on other Administrative Services			
.00.800	Other Expenditure			
04	Building			
04.00.53	Major Works	5000	0	5000
	Total Major Head 4070	5000	0	5000

मुख्य शीर्ष -4202
शिक्षा, खेलकूद, कला तथा
संस्कृति पर पूंजी परिव्यय
सामान्य शिक्षा
प्राथमिक शिक्षा

4202	Major Head			
	Capital Outlay on Education Sports, Art & Culture			
01	General Education			
01.201	Elementary Education			

संख्या 93 - अंडमान और निकोबार द्वीप समूह

DEMAND NO.93-ANDAMAN AND NICOBAR ISLANDS

अनुदानों की मांगे 2003-2004
DEMANDS FOR GRANTS 2003-2004

(हजार रूपयों में)

(In thousands of Rupees)

बजट अनुमान

Budget Estimates

2003-2004

आयोजना आयोजना

भिन्न

Plan Non-Plan

वास्तविक		बजट अनुमान		संशोधित अनुमान		विवरण	कोड	आयोजना	आयोजना	कुल
Actuals		Budget Estimates		Revised Estimates						
2001-2002		2002-2003		2002-2003						
आयोजना	आयोजना	आयोजना	आयोजना	आयोजना	आयोजना					
भिन्न	भिन्न	भिन्न	भिन्न	भिन्न	भिन्न					
Plan	Non-Plan	Plan	Non-Plan	Plan	Non-Plan			Plan	Non-Plan	Total
45824	0	45100	0	38900	0	भवन	01	Buildings		
						मुख्य कार्य	01.00.53	Major Works	38900	0
						माध्यमिक शिक्षा	01.202	Secondary Education		
44929	0	40000	0	37600	0	भवन	05	Buildings		
						मुख्य कार्य	05.00.53	Major Works	37600	0
						विश्वविद्यालय व उच्च शिक्षा	01.203	University & Higher Education		
12997	0	13000	0	16800	0	भवन	02	Buildings		
						मुख्य कार्य	02.00.53	Major Works	16800	0
						सामान्य	01.600	General		
1096	0	1000	0	4000	0	भवन	01	Buildings		
						मुख्य कार्य	01.00.53	Major Works	4000	0
						आदिवासी क्षेत्र उपयोजना	01.796	Tribal Area Sub-Plan		
21504	0	15000	0	15000	0	भवन	01	Buildings		
						मुख्य कार्य	01.00.53	Major Works	15000	0
						तकनीकी शिक्षा	02	Technical Education		
						पोलिटेक्निक	02.104	Polytechnic		
11999	0	12000	0	10000	0	भवन	01	Buildings		
						मुख्य कार्य	01.00.53	Major Works	10000	0
						खेलकूद एवं युवा सेवाएँ	03	Sports and Youth Services		
						खेलकूद स्टेडियम	102	Sports Stadia		
7900	0	8000	0	5000	0	भवन	03	Stadium		
						मुख्य कार्य	03.00.53	Major Works	5000	0
						आदिवासी क्षेत्र उपयोजना	03.796	Tribal Area Sub-Plan		
102	0	100	0	100	0	भवन	01	Buildings		
						मुख्य कार्य	01.00.53	Major Works	100	0
						कला और मंगकृति	04	Art and Culture		
						अन्य व्यय	04.800	Other Expenditure		

(हजार रूपयों में)

(In thousands of Rupees)

बजट अनुमान

Budget Estimates

2003-2004

आयोजना आयोजना जोड़

भिन्न

Plan Non-Plan Total

वास्तविक

बजट अनुमान

संशोधित अनुमान

Actuals

Budget Estimates

Revised Estimates

2001-2002

2002-2003

2002-2003

आयोजना

आयोजना

आयोजना

आयोजना

आयोजना

आयोजना

भिन्न

भिन्न

भिन्न

Plan Non-Plan

Plan Non-Plan

Plan Non-Plan

भवन
मुख्य कार्य
आदिवासी क्षेत्र उपयोगना

02 Buildings
02.00.53 Major Works
04.796 Tribal Area Sub-Plan

12500 0 12500

8385 0 8000 0 14800 0

भवन
मुख्य कार्य
जोड़-मुख्य शीर्ष-4202

01 Buildings
01.00.53 Major Works
Total Major Head-4202

100 0 100
140000 0 140000

0 0 100 0 100 0

154736 0 142300 0 142300 0

मुख्य शीर्ष -4210

4210 Major Head
Capital Outlay on Medical
and Public Health

चिकित्सा तथा लोक स्वास्थ्य
पर पूँजी परिव्यय
सामान्य
अन्य व्यय

80 General
80.800 Other Expenditure

53021 0 67400 0 60000 0

भवन
मुख्य कार्य
आदिवासी क्षेत्र परियोजना

01 Buildings
01.00.53 Major Works
80.796 Tribal Area Sub-Plan

60000 0 60000

13470 0 20000 0 17000 0

66491 0 87400 0 77000 0

भवन
मुख्य कार्य
जोड़-मुख्य शीर्ष 4210

01 Buildings
01.00.53 Major Works
Total-Major Head-4210

12000 0 12000
72000 0 72000

मुख्य शीर्ष -4215

4215 Major Head
Capital Outlay on Water
Supply & Sanitation

जल आपूर्ति व स्वच्छता
पर पूँजी परिव्यय
जल आपूर्ति
शहरी जल आपूर्ति
शहरी क्षेत्रों को पानी का वितरण
मुख्य कार्य
जल निकासी तथा सफाई

01 Water Supply
01.101 Urban Water Supply
02 Water Supply to Urban Areas
02.00.53 Major Works
02 Sewerage & Sanitation

30198 0 34500 0 50000 0

45000 0 45000

संख्या 93 - अंडमान और निकोबार द्वीप समूह

DEMAND NO.93-ANDAMAN AND NICOBAR ISLANDS

अनुदानों की मांगे 2003-2004
DEMANDS FOR GRANTS 2003-2004(हजार रूपयों में)
(In thousands of Rupees)

वास्तविक		बजट अनुमान		संशोधित अनुमान	
Actuals		Budget Estimates		Revised Estimates	
2001-2002		2002-2003		2002-2003	
आयोजना	आयोजना	आयोजना	आयोजना	आयोजना	आयोजना
भिन्न	भिन्न	भिन्न	भिन्न	भिन्न	भिन्न
Plan	Non-Plan	Plan	Non-Plan	Plan	Non-Plan

0	0	0	0	0	0
30198	0	34500	0	50000	0

98006	2906	78000	2500	78000	2500
-------	------	-------	------	-------	------

2000	0	2000	0	8000	0
------	---	------	---	------	---

15	0	0	0	0	0
100021	2906	80000	2500	86000	2500

शहरी स्वच्छता सेवाएँ
छोटे निर्माण कार्य
जोड़-मुख्य शीर्ष 4215

मुख्य शीर्ष -4216

आवास पर पूँजी परिव्यय
सहकारी रिहायशी भवन
भवन

सामान्य पूल आवास
भवन

मुख्य कार्य
आदिवासी क्षेत्र उपयोगना
भवन

मुख्य कार्य
अन्य व्यय

सामान्य
भवन निर्माण व अनुसंधान

सामाजिक कार्यक्रम के अंतर्गत
विशेष आवास योजना

अन्य पूँजी
व्यय

जोड़-मुख्य शीर्ष-4216

मुख्य शीर्ष -4217

शहरी विकास पर पूँजी परिव्यय
गंदे क्षेत्रों का सुधार

02.101 Urban sanitary Services
00.00.27 Minor Works
Total-Major Head-4215

4216**Major Head**

Capital outlay on Housing
Government Residential
Buildings

01
01.106 General Pool Accomodation
05 Building

05.00.53 Major Works

01.796 Tribal Area Sub Plan
01 Building

01.00.53 Major Works

01.800 Other Expenditure
80 General

80.101 Building Planning and Research
01 Preparation of design for
development of house sites under
social housing programme

01.00.60 Other Capital
Expenditure

Total- Major Head 4216

4217**Major Head**

Capital Outlay on Urban Development
Slum Area Improvement

04

0	0
45000	0

77000	3800
-------	------

8000	0
------	---

0	0
85000	3800

संख्या 93 - अंडमान और निकोबार द्वीप समूह

DEMAND NO.93-ANDAMAN AND NICOBAR ISLANDS

अनुदानों की मांगे 2003-2004

DEMANDS FOR GRANTS 2003-2004

(हजार रूपयों में)

(In thousands of Rupees)

बजट अनुमान

Budget Estimates

2003-2004

आयोजना आयोजना जोड़

भिन्न

Plan Non-Plan Total

वास्तविक		बजट अनुमान		संशोधित अनुमान					
Actuals		Budget Estimates		Revised Estimates					
2001-2002		2002-2003		2002-2003					
आयोजना	आयोजना	आयोजना	आयोजना	आयोजना	आयोजना	आयोजना	आयोजना	जोड़	
	भिन्न		भिन्न		भिन्न		भिन्न		
Plan	Non-Plan	Plan	Non-Plan	Plan	Non-Plan	Plan	Non-Plan	Total	
						निर्माण	04.051	Construction	
						पोर्ट ब्लेयर के	01	Slum Improvement in	
						गंदे क्षेत्र में सुधार		Port Blair Area	
1475	0	1500	0	1500	0	मुख्य कार्य	01.00.53	Major Works	1500
						अन्य शहरी विकास योजना	60	Other Urban Development Schemes	0
						निर्माण	60.051	Construction	1500
						पोर्ट ब्लेयर में	01	Construction of non-	0
						गेर सड़क किनारे के नालो का निर्माण		road side drain in Port Blair Area	1500
13571	0	13000	0	15100	0	मुख्य कार्य	01.00.53	Major Works	14700
						क्षेत्रीय विकास योजना का निर्माण	02	Preparation of regional Dev. Plan	0
600	0	1500	0	2000	0	अन्य पूँजी व्यय	02.00.60	Other Capital Expenditure	3800
15646	0	16000	0	18600	0	जोड़-मुख्य शीर्ष-4217		Total- Major Head 4217	20000
									0
						मुख्य शीर्ष -4220	4220	Major Head	
						सूचना व प्रकाशन		Capital Outlay on	
						के लिए पूँजी परिव्यय		Information and Publicity	
						फिल्में	01	Films	
						अन्य भवन	01.200	Other Buildings	
						भवन निर्माण	06	Construction of Buildings	
316	0	200	0	400	0	मुख्य कार्य	06.00.53	Major Works	200
316	0	200	0	400	0	जोड़-मुख्य शीर्ष 4220		Total-Major Head "4220"	200
									0
						मुख्य शीर्ष -4225	4225	Major Head	
						अनुसूचित जाति/अनुसूचित जनजाति		Capital Outlay on Welfare of	
						व अन्य पिछड़ी जातियों के		Schedule Caste /Schedule Tribe	
						कल्याण पर पूँजी परिव्यय		and other backward Classes	
						अनुसूचित जनजातियों का कल्याण	02	Welfare of Scheduled Tribes	

संख्या 93 - अंडमान और निकोबार द्वीप समूह

DEMAND NO.93-ANDAMAN AND NICOBAR ISLANDS

अनुदानों की मांगे 2003-2004
DEMANDS FOR GRANTS 2003-2004
(हजार रूपयों में)
(In thousands of Rupees)

वास्तविक		बजट अनुमान		संशोधित अनुमान	
Actuals		Budget Estimates		Revised Estimates	
2001-2002		2002-2003		2002-2003	
आयोजना	आयोजना	आयोजना	आयोजना	आयोजना	आयोजना
भिन्न	भिन्न	भिन्न	भिन्न	भिन्न	भिन्न
Plan	Non-Plan	Plan	Non-Plan	Plan	Non-Plan

2000	0	1000	0	1800	0
2000	0	1000	0	1800	0

7426	0	2800	0	6000	0
0	0	200	0	200	0
7426	0	3000	0	6200	0

7614	0	2000	0	5900	0
7614	0	2000	0	5900	0

अन्य व्यय
भवन
मुख्य कार्य
जोड़-मुख्य शीर्ष 4225

मुख्य शीर्ष -4235
समाज सुरक्षा व कल्याण
पर पूँजी परिव्यय
समाज कल्याण
अन्य व्यय
भवन
मुख्य कार्य
आदिवासी क्षेत्र उपयोजना
भवन
मुख्य कार्य
जोड़-मुख्य शीर्ष 4235

मुख्य शीर्ष -4250
सामाजिक सेवा पर पूँजी परिव्यय
मजदूर
भवन
मुख्य कार्य
जोड़-मुख्य शीर्ष-4250

मुख्य शीर्ष -4401
अन्य व्यय

02.800 Other Expenditure
01 Buildings
01.00.53 Major Works
Total-Major Head 4225

4235 Major Head
Capital Outlay on Social
Security and Welfare
02 Social Welfare
02.800 Other Expenditure
01 Buildings
01.00.53 Major Works
02.796 Tribal Area Sub-Plan
01 Buildings
01.00.53 Major Works
Total-Major Head 4235

4250 Major Head
Capital Outlay on other Social Services
00.201 Labour
02 Building
02.00.53 Major Works
Total Major Head 4250

4401 Major Head
00.800 Other Expenditure

बजट अनुमान
Budget Estimates
2003-2004
आयोजना आयोजना
भिन्न जोड़
Plan Non-Plan Total

1800	0	1800
1800	0	1800

4500	0	4500
200	0	200
4700	0	4700

2100	0	2100
2100	0	2100

संख्या 93 - अंडमान और निकोबार द्वीप समूह

DEMAND NO.93-ANDAMAN AND NICOBAR ISLANDS

अनुदानों की मांगे 2003-2004

DEMANDS FOR GRANTS 2003-2004

(हजार रूपयों में)

(In thousands of Rupees)

बजट अनुमान

Budget Estimates

2003-2004

आयोजना आयोजना जोड़
भिन्न भिन्न

Plan Non-Plan Total

वास्तविक		बजट अनुमान		संशोधित अनुमान									
Actuals		Budget Estimates		Revised Estimates									
2001-2002		2002-2003		2002-2003									
आयोजना	आयोजना	आयोजना	आयोजना	आयोजना	आयोजना	आयोजना	आयोजना	जोड़					
	भिन्न		भिन्न		भिन्न		भिन्न						
Plan	Non-Plan	Plan	Non-Plan	Plan	Non-Plan	Plan	Non-Plan	Total					
						भवन	12	Buildings					
6042	0	4500	0	7500	0	मुख्य कार्य	12.00.53	Major Works	2900	0	2900		
						आदिवासी क्षेत्र उपयोजना	00.796	Tribal Area Sub-Plan					
						भवन	01	Buildings					
1168	0	1000	0	1000	0	मुख्य कार्य	01.00.53	Major Works	1000	0	1000		
7210	0	5500	0	8500	0	जोड़-मुख्य शीर्ष 4401		Total-Major Head-4401	3900	0	3900		
						मुख्य शीर्ष -4403	4403	Major Head					
						अन्य व्यय	00.800	Other Expenditure					
						भवन	13	Buildings					
10352	0	7000	0	8000	0	मुख्य कार्य	13.00.53	Major Works	9000	0	9000		
						आदिवासी क्षेत्र उपयोजना	00.796	Tribal Area Sub-Plan					
						भवन	01	Buildings					
1496	0	1000	0	1000	0	मुख्य कार्य	01.00.53	Major Works	1000	0	1000		
11848	0	8000	0	9000	0	जोड़-मुख्य शीर्ष 4403		Total-Major Head-4403	10000	0	10000		
						मुख्य शीर्ष -4405	4405	Major Head					
						अन्य व्यय	00.800	Other Expenditure					
						भवन	05	Buildings					
13916	0	12500	0	14500	0	मुख्य कार्य	05.00.53	Major Works	15100	0	15100		
						आदिवासी क्षेत्र उपयोजना	00.796	Tribal Area Sub-Plan					
						भवन	01	Buildings					
2493	0	2500	0	2500	0	मुख्य कार्य	01.00.53	Major Works	800	0	800		
16409	0	15000	0	17000	0	जोड़-मुख्य शीर्ष 4405		Total-Major Head -4405	15900	0	15900		
						मुख्य शीर्ष -4408	4408	Major Head					
						खाद्य सम्भरण व स्टोर		Capital Outlay on food					

या 93 - अंडमान और निकोबार द्वीप समूह

MAND NO.93-ANDAMAN AND NICOBAR ISLANDS

अनुदानों की मांगे 2003-2004
DEMANDS FOR GRANTS 2003-2004

(हजार रूपयों में)

(In thousands of Rupees)

बजट अनुमान

Budget Estimates

2003-2004

आयोजना आयोजना जोड़
भिन्न भिन्न

Plan Non-Plan Total

वास्तविक		बजट अनुमान		संशोधित अनुमान					
Actuals		Budget Estimates		Revised Estimates					
2001-2002		2002-2003		2002-2003					
योजना	आयोजना	आयोजना	आयोजना	आयोजना	आयोजना	आयोजना	आयोजना	जोड़	
भिन्न	भिन्न	भिन्न	भिन्न	भिन्न	भिन्न	भिन्न	भिन्न	भिन्न	
Plan	Non-Plan	Plan	Non-Plan	Plan	Non-Plan	Plan	Non-Plan	Total	
						अन्य व्यय	06.800	Other Expenditure	
						भवन	01	Buildings	
4812	0	10000	0	10000	0	मुख्य कार्य	01.00.53	Major Works	10000
						आदिवासी क्षेत्र उपयोग	06.796	Tribal Area Sub-Plan	
						भवन	02	Buildings	
2699	0	10000	0	4000	0	मुख्य कार्य	02.00.53	Major works	4000
						सामान्य	80	General	
						अन्य व्यय	80.800	Other Expenditure	
						भवन	02	Buildings	
449	0	10000	0	4500	0	मुख्य कार्य	02.00.53	Major Works	4400
46950	0	50000	0	28000	0	जोड़-मुख्य शीर्ष 4801		Total-Major Head-4801	28000
						मुख्य शीर्ष -4810	4810	Major Head	
						गैर रूढ़िगत उर्जा स्रोतों		Capital Outlay on Non-Conven-	
						पर पूँजी परिव्यय		tional Sources of Energy	
						अन्य	00.600	Others	
						भवन	01	Buildings	
3005	0	3000	0	5000	0	मुख्य कार्य	01.00.53	Major Works	5000
3005	0	3000	0	5000	0	जोड़-मुख्य शीर्ष-4810		Total Major Head 4810	5000
						मुख्य शीर्ष -4851	4851	Major Head	
						ग्रामीण व लघु उद्योगों पर		Capital Outlay on	
						पूँजी परिव्यय		Village and Small Industries	
						लघु उद्योग	00.102	Small Scale Industries	
						भवन निर्माण	09	Construction of Buildings	
18492	0	15400	0	16000	0	मुख्य कार्य	09.00.53	Major Works	15400

संख्या 93 - अंडमान और निकोबार द्वीप समूह

DEMAND NO.93-ANDAMAN AND NICOBAR ISLANDS

अनुदानों की मांगे 2003-2004
DEMANDS FOR GRANTS 2003-2004

(हजार रूपयों में)
(In thousands of Rupees)

बजट अनुमान
Budget Estimates
2003-2004

आयोजना आयोजना
Plan Non-Plan

वास्तविक		बजट अनुमान		संशोधित अनुमान	
Actuals		Budget Estimates		Revised Estimates	
2001-2002		2002-2003		2002-2003	
आयोजना	आयोजना	आयोजना	आयोजना	आयोजना	आयोजना
भिन्न	भिन्न	भिन्न	भिन्न	भिन्न	भिन्न
Plan	Non-Plan	Plan	Non-Plan	Plan	Non-Plan
1514	0	1500	0	1000	0
20006	0	16900	0	17000	0
16970	0	10700	0	19700	0
541	0	300	0	300	0
17511	0	11000	0	20000	0
2551	0	2300	0	2300	0
106	0	100	0	100	0
33	0	50	0	50	0
55	0	50	0	50	0
2745	0	2500	0	2500	0

आदिवासी क्षेत्र उपयोग
भवन
मुख्य कार्य
जोड़-मुख्य शीर्ष 4851

मुख्य शीर्ष -5052
नौवहन पर पूंजी परिव्यय
सामान्य
अन्य व्यय
भवन
मुख्य कार्य
आदिवासी क्षेत्र उपयोग
भवन
मुख्य कार्य
जोड़-मुख्य शीर्ष 5052

मुख्य शीर्ष -5054
सड़क तथा पुलों पर पूंजी परिव्यय
सामान्य
निदेशन और प्रशासन
निष्पादन
वेतन
समयोपरि भत्ता
घरेलू यात्रा व्यय
कार्यालय व्यय
जोड़-मुख्य शीर्ष 5054

00.796	Tribal Area Sub-Plan		
01	Buildings		
01.00.53	Major Works		
	Total-Major Head-4851	1000	0
		16400	0
5052	Major Head		
80	Capital Outlay on Shipping		
80.800	General		
01	Other Expenditure		
01.00.53	Buildings		
80.796	Major Works	9700	0
02	Tribal Area Sub-Plan		
02.00.53	Buildings		
	Major Works	300	0
	Total-Major Head-5052	10000	0
5054	Major Head		
80	Capital Outlay on Roads & Bridges		
80.001	General		
01	Direction and Administration		
01.00.01	Execution		
01.00.03	Salaries	2400	0
01.00.11	Overtime Allowances	100	0
01.00.13	Domestic Travel Expenses	150	0
	Office Expenses	150	0
	Total-Major Head-5054	2800	0

संख्या 93 - अंडमान और निकोबार द्वीप समूह

DEMAND NO.93-ANDAMAN AND NICOBAR ISLANDS

अनुदानों की मांगे 2003-2004
DEMANDS FOR GRANTS 2003-2004
(हजार रूपयों में)

(In thousands of Rupees)

बजट अनुमान

Budget Estimates
2003-2004

आयोजना आयोजना जोड़
भिन्न
Plan Non-Plan Total

वास्तविक बजट अनुमान संशोधित अनुमान
Actuals Budget Estimates Revised Estimates
2001-2002 2002-2003 2002-2003
आयोजना आयोजना आयोजना आयोजना आयोजना आयोजना
भिन्न भिन्न भिन्न
Plan Non-Plan Plan Non-Plan Plan Non-Plan

						मुख्य शीर्ष -5055	5055	Major Head			
						सड़क परिवहन पर पूँजी परिव्यय		Capital Outlay on Road Transport			
						भूमि तथा भवन	00.050	Land and Buildings			
						भवन	06	Buildings			
9558	0	9000	0	7100	0	मुख्य कार्य	06.00.53	Major Works	3200	0	3200
						आदिवासी क्षेत्र उपयोगना	00.796	Tribal Area Sub-plan			
						भवन	01	Buildings			
5000	0	3200	0	3000	0	मुख्य कार्य	01.00.53	Major Works	3000	0	3000
14558	0	12200	0	10100	0	जोड़-मुख्य शीर्ष 5055		Total-Major Head "5055"	6200	0	6200
						मुख्य शीर्ष -5425	5425	Major Head			
						वैज्ञानिक व वन्यकरण		Capital Outlay on other			
						अनुसंधान पर पूँजी परिव्यय		Scientific & Environmental Research			
						अन्य व्यय	00.800	Other Expenditure			
						भवन	02	Buildings			
1800	0	500	0	4500	0	मुख्य कार्य	02.00.53	Major Works	1000	0	1000
1800	0	500	0	4500	0	जोड़-मुख्य शीर्ष 5425		Total-Major Head-"5425"	1000	0	1000
						मुख्य शीर्ष -5452	5452	Major Head			
						पर्यटन पर पूँजी परिव्यय		Capital Outlay on Tourism			
						पर्यटन ढाँचा	01	Tourist Infrastructure			
						पर्यटन आवास	01.102	Tourist Accomodation			
						भवन	07	Buildings			
29703	0	25000	0	30000	0	मुख्य कार्य	07.00.53	Major Works	22700	0	22700
29703	0	25000	0	30000	0	जोड़-मुख्य शीर्ष 5452		Total-Major Head "5452"	22700	0	22700
717638	10954	657100	10900	705800	10900	जोड़-पूँजी भाग		Total-Capital Section	635700	15300	651000
835881	777959	786000	809500	846800	872900	जोड़-शहरी कार्य		Total-Ministry of Urban	786600	867000	1653600
						और रोजगार मंत्रालय		Affairs & Employment			

वास्तविक		बजट अनुमान		संशोधित अनुमान		बजट अनुमान			जोड़	
Actuals		Budget Estimates		Revised Estimates		Budget Estimates				
2001-2002		2002-2003		2002-2003		2003-2004				
आयोजना	आयोजना	आयोजना	आयोजना	आयोजना	आयोजना	आयोजना	आयोजना	आयोजना	जोड़	
भिन्न	भिन्न	भिन्न	भिन्न	भिन्न	भिन्न	भिन्न	भिन्न	भिन्न		
Plan	Non-Plan	Plan	Non-Plan	Plan	Non-Plan	Plan	Non-Plan	Plan	Total	
ब-जल संशोधन मंत्रालय राजस्व भाग मुख्य शीर्ष -2702 लघु सिंचाई सामान्य निर्देशन और प्रशासन कृषि विभाग वेतन घरेलू यात्रा व्यय कार्यालय व्यय छोटे निर्माण कार्य सहायता अनुदान आर्थिक सहायता मशीनरी व उपकरण जोड़-निर्देशन और प्रशासन										
188	1522	210	1710	210	1710					
0	6	0	15	0	15					
2003	59	590	75	2790	75					
0	0	0	0	0	0					
1359	0	0	0	0	0					
0	0	0	0	0	0					
3550	1587	800	1800	3000	1800					
जिला परिषद /माध्यमिक स्तर की पंचायत अण्डमान निकोबार द्वीपसमूह में लघु सिंचाई विस्तार सहायता अनुदान अन्वेषण सिंचाई हेतु जल स्रोतों की परिकल्पना अन्य प्रभार अन्य व्यय										
0	0	10000	0	10000	0					
206	0	0	0	0	0					
W. Ministry of Water Resources Revenue Section Major Head Minor Irrigation General 80.001 Direction and Administration 03 Agriculture Department 03.00.01 Salaries 03.00.11 Domestic Travel Exp. 03.00.13 Office Expenses 03.00.27 Minor Works 01.00.31 Grant-in-aid 01.00.33 Subsidies 01.00.52 Machinery and Equipment Total-Direction and Admn. 80.196 Zilla Parishad/Distt. 196.01 Augmentation of minor Irrigation in Andaman & Nicobar Islands 01.00.31 Grant-in-aid 80.005 Investigation 01 Assessment of Water Resources for Irrigation 01.00.50 Other Charges 80.800 Other Expenditure										
								121	1900	2021
								0	47	47
								809	153	962
								750	0	750
								100	0	100
								1170	0	1170
								50	0	50
								3000	2100	5100
										10000
								10000	0	10000
										0
								0	0	0

वास्तविक		बजट अनुमान		संशोधित अनुमान	
Actuals		Budget Estimates		Revised Estimates	
2001-2002		2002-2003		2002-2003	
आयोजना	आयोजना	आयोजना	आयोजना	आयोजना	आयोजना
भिन्न	भिन्न	भिन्न	भिन्न	भिन्न	भिन्न
Plan	Non-Plan	Plan	Non-Plan	Plan	Non-Plan
2791	0	3200	0	3200	0
47	0	50	0	50	0
60	0	50	0	50	0
87	0	100	0	100	0
1499	0	1000	0	2000	0
0	0	0	0	0	0
8240	1587	15200	1800	18400	1800
1130	0	1100	0	1500	0
1130	0	1100	0	1500	0
9370	1587	16300	1800	19900	1800
18623	0	22700	0	22700	0
18623	0	22700	0	22700	0
18623	0	22700	0	22700	0
27993	1587	39000	1800	42600	1800

लघु सिंचाई ढाँचों का निष्पादन

02 Execution of Minor Irrigation structure

वेतन

02.00.01 Salaries

3300 0 3300

समयोपरि भत्ता

02.00.03 Overtime Allowance

50 0 50

घरेलू यात्रा व्यय

02.00.11 Domestic Travel Exp.

100 0 100

कार्यालय व्यय

02.00.13 Office Expenses

100 0 100

मुख्य कार्य

02.00.53 Major Works

3150 0 3150

छोटे निर्माण कार्य

02.00.27 Minor Works

0 0 0

जोड़-मुख्य शीर्ष 2702

Total-Major Head "2702"

19700 2100 21800

मुख्य शीर्ष -2711

2711 Major Head

सफाई तथा बाढ़ नियंत्रण

Flood Control and Drainage

एन्टी साईल इरोजन परियोजना

02 Anti-Soil Erosion Projects

सिविल कार्य

02.103 Civil Works

समुंद्र में दीवारों का निर्माण

01 Construction of Sea Walls

मुख्य कार्य

01.00.53 Major Works

1500 0 1500

जोड़-मुख्य शीर्ष 2711

Total-Major Head "2711"

1500 0 1500

जोड़-राजस्व भाग

Total-Revenue Section

21200 2100 23300

पूँजी भाग

Capital Section

मुख्य शीर्ष -4711

4711 Major Head

बाढ़ नियंत्रण परियोजना

Capital Outlay on

पर पूँजी परिव्यय

Flood Control Projects

समुंद्र कटाव रोक कार्यक्रम

02 Anti-Sea Erosion Project

नागरिक कार्य

02.103 Civil works

समुंद्र में दीवारों का निर्माण

01 Construction of Sea Walls

मुख्य कार्य

01.00.53 Major Works

17800 0 17800

जोड़-मुख्य शीर्ष 4711

Total-Major Head "4711"

17800 0 17800

जोड़-पूँजी भाग

Total-Capital Section

17800 0 17800

जोड़-जल संसाधन मंत्रालय

Total-M/o Water Resources

39000 2100 41100

संख्या 93 - अंडमान और निकोबार द्वीप समूह

DEMAND NO.93-ANDAMAN AND NICOBAR ISLANDS

अनुदानों की मांगे 2003-2004
DEMANDS FOR GRANTS 2003-2004(हजार रूपयों में)
(In thousands of Rupees)बजट अनुमान
Budget Estimates
2003-2004आयोजना आयोजना
Plan Non-Plan

वास्तविक		बजट अनुमान		संशोधित अनुमान	
Actuals		Budget Estimates		Revised Estimates	
2001-2002		2002-2003		2002-2003	
आयोजना	आयोजना	आयोजना	आयोजना	आयोजना	आयोजना
भिन्न	भिन्न	भिन्न	भिन्न	भिन्न	भिन्न
Plan	Non-Plan	Plan	Non-Plan	Plan	Non-Plan

423	1414	321	1365	294	1323
5	20	10	30	10	30
0	25	30	15	30	11
1307	700	209	190	300	190
0	0	1800	1400	1169	1046
1735	2159	2370	3000	1803	2600

भ-कल्याण मंत्रालय
राजस्व भाग
मुख्य शीर्ष -2235
सामाजिक सुरक्षा व कल्याण
समाज कल्याण
बूढ़ों, दुर्बलों और निराश्रयों
का कल्याण
सामाजिक योजना
वेतन
समयोपरि भत्ता
घरेलू यात्रा व्यय
कार्यालय व्यय
अन्य प्रभार
जोड़-बूढ़ों, दुर्बलों और
निराश्रयों का कल्याण

निदेशन और प्रशासन
सामाजिक कल्याण निदेशालय
वेतन
समयोपरि भत्ता
घरेलू यात्रा व्यय
कार्यालय व्यय
आपूर्ति एवं सामग्री
एक मुश्त प्रावधान
अन्य प्रभार
मोटर वाहन

2235	X. Ministry of Welfare Revenue Section	
02	Major Head	
02.104	Social Security and Welfare	
11	Social Welfare	
11.00.01	Welfare of Aged, Infirm and destitute	
11.00.03	Welfare Schemes	
11.00.11	Salaries	270 1490
11.00.13	Overtime Allowance	20 35
11.00.50	Domestic Travel Exp.	30 20
	Office Expenses	400 255
	Other Charges	1503 1200
	Total-Welfare of Aged, Infirm and destitute	2223 3000
02.001	Direction and Administration	
01	Directorate of Social Welfare	
01.00.01	Salaries	1230 0
01.00.03	Overtime Allowance	50 0
01.00.11	Domestic Travel Expenses	100 0
01.00.13	Office Expenses	370 0
01.00.21	Supplies and Materials	300 0
01.00.42	Lumpsum provision	0 0
01.00.50	Other Charges	4500 0
01.00.51	Motor Vehicles	1000 0

मा 93 - अंडमान और निकोबार द्वीप समूह

MAND NO.93-ANDAMAN AND NICOBAR ISLANDS

अनुदानों की मांगे 2003-2004
DEMANDS FOR GRANTS 2003-2004

(हजार रूपयों में)

(In thousands of Rupees)

बजट अनुमान

Budget Estimates

2003-2004

आयोजना आयोजना जोड़

भिन्न

Plan Non-Plan Total

वास्तविक		बजट अनुमान		संशोधित अनुमान					
Actuals		Budget Estimates		Revised Estimates					
2001-2002		2002-2003		2002-2003					
आयोजना	आयोजना	आयोजना	आयोजना	आयोजना	आयोजना	आयोजना	आयोजना	जोड़	
भिन्न	भिन्न	भिन्न	भिन्न	भिन्न	भिन्न	भिन्न	भिन्न		
Plan	Non-Plan	Plan	Non-Plan	Plan	Non-Plan	Plan	Non-Plan	Total	
						जिला परिषद / माध्यमिक स्तर की पंचायत	02.196	Zilla Parishad/Distt. Level Panchayats	
						जिला परिषद	196.01	Zilla Parishad	
						सहायता अनुदान	01.00.31	Grant-in-aid	200 0 200
0	0	100	0	100	0				
						विकलांगों का कल्याण अपंगों के लिए योजना	02.101	Welfare of Handicapped Handicapped Schemes	
						वेतन	26.00.01	Salaries	297 0 297
181	0	448	0	250	0	घरेलू यात्रा व्यय	26.00.11	Domestic Travel Expenses	15 0 15
0	0	22	0	22	0	कार्यालय व्यय	26.00.13	Office Expenses	611 0 611
0	0	200	0	500	0	वजीफें	26.00.34	Scholarship	81 0 81
0	0	305	0	134	0	एक मुश्त प्रावधान	26.00.42	Lumpsum provision	0 0 0
905	0	0	0	0	0	अन्य प्रभार	26.00.50	Other Charges	508 0 508
0	0	200	0	546	0	मोटर वाहन	26.00.51	Motor Vehicles	0 0 0
0	0	100	0	135	0	वर्जित	02.105	Prohibition	
						अन्य योजना	02	Other Schemes	
						एक मुश्त प्रावधान	02.00.42	Lumpsum provision	0 0 0
290	0	150	0	805	0	अन्य प्रभार	02.00.50	Other Charges	200 0 200
0	0	0	0	0	0	सुधार सेवाएँ	02.106	Correctional Services	
						अन्य योजना	03	Other Schemes	
						वेतन	03.00.01	Salaries	831 0 831
390	0	790	0	764	0	समयोपरि भत्ता	03.00.03	Overtime Allowance	30 0 30
0	0	30	0	30	0	घरेलू यात्रा व्यय	03.00.11	Domestic Travel Expenses	30 0 30
0	0	30	0	30	0	कार्यालय व्यय	03.00.13	Office Expenses	424 0 424
						एक मुश्त प्रावधान	03.00.42	Lumpsum provision	0 0 0
392	0	350	0	0	0	स्वयं सेवी संस्थाओं को सहायता	02.107	Assistance to voluntary	

संख्या 93 - अंडमान और निकोबार द्वीप समूह

DEMAND NO.93-ANDAMAN AND NICOBAR ISLANDS

अनुदानों की मांगे 2003-2004
DEMANDS FOR GRANTS 2003-2004

(हजार रूपयों में)

(In thousands of Rupees)

बजट अनुमान

Budget Estimates

2003-2004

आयोजना आयोजना

बिन्न

Plan Non-Plan Total

वास्तविक		बजट अनुमान		संशोधित अनुमान	
Actuals		Budget Estimates		Revised Estimates	
2001-2002		2002-2003		2002-2003	
आयोजना	आयोजना	आयोजना	आयोजना	आयोजना	आयोजना
भिन्न	भिन्न	भिन्न	भिन्न	भिन्न	भिन्न
Plan	Non-Plan	Plan	Non-Plan	Plan	Non-Plan
983	0	1000	0	1000	0
6288	2159	8100	3000	7900	2600
0	0	0	0	0	0
0	269	0	300	0	300
0	269	0	300	0	300
6288	2428	8100	3300	7900	2900
6288	2428	8100	3300	7900	2900
1817788	5167865	1975000	5810600	1968900	5545400
1817788	5167767	1975000	5810500	1966900	5535300
0	98	0	100	2000	10100
1839488	52456	1875000	64500	2051700	64500
3657276	5220321	3850000	5875100	4020600	5609900
3657276	5220223	3850000	5875000	4018600	5599800
0	98	0	100	2000	10100

स्वैच्छिक संगठनों को
सहायता अनुदान

08

organisations
Grant-in-aid to Voluntary
Organisation

सहायता अनुदान

08.00.31

Grant-in-aid

जोड़-मुख्य शीर्ष 2235

Total-Major Head '2235"

3000

0

16000

3000

19000

मुख्य शीर्ष -2236

2236

Major Head

पोषाहार

02

Nutrition

पोषाहार खाद्य तथा

Distribution of Nutritious
Food and Beverages

पेय का वितरण

02.102

Mid-Day Meals

दोपहर का भोजन

00.00.50

Other Charges

अन्य प्रभार

02.796

Tribal Area-Sub-Plan

आदिवासी क्षेत्र उपयोजना

01

Distribution of Nutritious Food

पोषक आहारो का वितरण

01.00.42

Lumpsum provision

एक मुश्त प्रावधान

Total-Major Head '2236'

जोड़-मुख्य शीर्ष 2236

Total-Revenue Section

जोड़-राजस्व भाग

Total-Ministry of Welfare

जोड़-कल्याण मंत्रालय

Total-Revenue Section

जोड़-राजस्व भाग

Voted

स्वीकृत

Charged

भारित

Total-Capital Section

जोड़-पूँजी भाग

Grand -Total

कुल-जोड़

(Voted)

स्वीकृत

(Charged)

भारित

0

300

0

300

16000

3300

16000

3300

2054900

6653400

0

6653300

0

100

2045100

68900

4100000

6722300

4100000

6722200

0

100

संख्या 93 - अंडमान और निकोबार द्वीप समूह

DEMAND NO.93-ANDAMAN AND NICOBAR ISLANDS

अनुदानों की मांगे 2003-2004
DEMANDS FOR GRANTS 2003-2004

(हजार रूपयों में)

(In thousands of Rupees)

बजट अनुमान

Budget Estimates
2003-2004आयोजना आयोजना जोड़
भिन्न भिन्न

Plan Non-Plan Total

वास्तविक		बजट अनुमान		संशोधित अनुमान	
Actuals		Budget Estimates		Revised Estimates	
2001-2002		2002-2003		2002-2003	
आयोजना	आयोजना	आयोजना	आयोजना	आयोजना	आयोजना
	भिन्न		भिन्न		भिन्न
Plan	Non-Plan	Plan	Non-Plan	Plan	Non-Plan

इन वसूलियों का ब्यौरा जिन्हे व्यय से घटाकर लेखों में समायोजित कर दिया गया है
कृषि और सहकारी विभाग

Details of recoveries adjusted in Accounts in reduction of expenditure
Department of Agriculture and Cooperation

मुख्य शीर्ष -4401

4401

Major Head

खेती बाड़ी पर पूँजी परिव्यय
बीज
बीज की खरीद
वसूली घटाना
खाद्य और उर्वरक
खाद्य और उर्वरक की खरीद
वसूली घटाना
जोड़-मुख्य शीर्ष 4401

Capital outlay on Crop Husbandry
00.103 Seeds
02 Purchase of Seeds
02.00.70 Deduct recoveries
00.105 Manures & Fertilizers
01 Purchase of Manures & Fertilizers
01.00.70 Deduct recoveries
Total-Major Head '4401'

0	-3770	0	-1500	0	-1500
0	-4114	0	-11100	0	-11100
0	-7884	0	-12600	0	-12600

	0	-1500	-1500
	0	-11100	-11100
	0	-12600	-12600

मुख्य शीर्ष -4801

4801

Major Head

विद्युत परियोजनाओं पर पूँजी परिव्यय
डीजल शक्ति स्कीम
उच्चन्त
भंडारों की खरीद
वसूली घटाना
जोड़-मुख्य शीर्ष 4801

Capital Outlay on Power Projects
04 Diesel Power Schemes
04.799 Suspenses
01 Purchase of Stock
01.00.70 Deduct recoveries
Total-Major Head '4801'

0	-30901	0	-37200	0	-37200
0	-30901	0	-37200	0	-37200

	0	-37200	-37200
	0	-37200	-37200

पर्यावरण और वन मंत्रालय

Ministry of Environment and Forest

मुख्य शीर्ष

4425

Major Head

सहकारिता पर पूँजी परिव्यय

Capital Outlay on Cooperation

वास्तविक Actuals 2001-2002		बजट अनुमान Budget Estimates 2002-2003		संशोधित अनुमान Revised Estimates 2002-2003		(हजार रूपयों में) (In thousands of Rupees) बजट अनुमान Budget Estimates 2003-2004		
आयोजना भिन्न		आयोजना भिन्न		आयोजना भिन्न		आयोजना	आयोजना	जोड़
Plan	Non-Plan	Plan	Non-Plan	Plan	Non-Plan	Plan	Non-Plan	Total
0	0	0	0	0	0			
0	0	0	0	0	0			
0	-708	0	0	0	0			
0	-708	0	0	0	0			
0	-1	0	0	0	0			
0	-1	0	0	0	0			
0	-6166	0	-12700	0	-11800			
0	-6166	0	-12700	0	-11800			
0	-6874	0	-12700	0	-11800			
अन्य सहकारिताओं में निवेश अन्य सहकारिता वसूली घटाना जोड़-मुख्य शीर्ष 4425						108.02		
मुख्य शीर्ष मत्स्यों वसूली घटाना जोड़-मुख्य शीर्ष 2405						02.00.70		
मुख्य शीर्ष वसूली घटाना जोड़-मुख्य शीर्ष 2245								
मुख्य शीर्ष वन व वन्य प्राणी वानिकी वन संरक्षण और उनका विकास								
उच्चत खरीद वसूली घटाना जोड़-मुख्य शीर्ष 2406								
खाद्य विभाग मुख्य शीर्ष खाद्य भण्डारण व भण्डार खाद्य						2405		
						00.00.70		
						2245		
						00.00.70		
						2406		
						01		
						101		
						01		
						01.00.70		
							0	-12100
							0	-12100
							0	-12100
Investment in other Cooperatives							0	0
Other Cooperation							0	0
Deduct Recoveries								
Total-Major Head '4425'								
Ministry of Agriculture								
Major Head								
Fisheries								
Deduct recoveries							0	0
Total-Major Head '2405'							0	0
Major Head								
Deduct recoveries							0	0
Total-Major Head '2405'							0	0
Major Head								
Forests and Wildlife								
Forestry								
Forest Conservation, Development and regeneration								
Suspense Purchase								
Deduct recoveries							0	-12100
Total-Major Head '2406'							0	-12100
Total-Min. of Agriculture							0	-12100
Ministry of Food								
Major Head								
Food Storage & Warehousing								
Food								

संख्या 93 - अंडमान और निकोबार द्वीप समूह

DEMAND NO.93-ANDAMAN AND NICOBAR ISLANDS

अनुदानों की मांगें 2003-2004
DEMANDS FOR GRANTS 2003-2004

(हजार रूपयों में)

(In thousands of Rupees)

बजट अनुमान

Budget Estimates

2003-2004

आयोजना आयोजना जोड़
भिन्न भिन्न

Plan Non-Plan Total

वास्तविक		बजट अनुमान		संशोधित अनुमान	
Actuals		Budget Estimates		Revised Estimates	
2001-2002		2002-2003		2002-2003	
आयोजना	आयोजना	आयोजना	आयोजना	आयोजना	आयोजना
भिन्न	भिन्न	भिन्न	भिन्न	भिन्न	भिन्न
Plan	Non-Plan	Plan	Non-Plan	Plan	Non-Plan

वसूली व पूर्ति
चावल की खरीद
वसूली घटाना
गेहूँ की खरीद
वसूली घटाना
दालों की खरीद
वसूली घटाना
चीनी की खरीद
वसूली घटाना
जोड़-मुख्य शीर्ष 2408

01.101 Procurement & Supply

02 Purchase of Rice

02.00.70 Deduct recoveries

03 Purchase of Wheat

03.00.70 Deduct recoveries

04 Purchase of Pulses

04.00.70 Deduct recoveries

05 Purchase of Sugar

05.00.70 Deduct recoveries

Total-Major Head :2408"

Total-Min. of Food

0 -150000 -150000

0 -40000 -40000

0 -1000 -1000

0 -50800 -50800

0 -241800 -241800

0 -241800 -241800

शहरी विकास मंत्रालय

मुख्य शीर्ष -2059

रोक निर्माण कार्य

सामान्य

निदेशन और प्रशासन

अन्य सरकारी विभागों से

वसूल किए गए

स्थापना प्रभार

वसूली घटाना

मशीनरी और उपकरण

अन्य सहकारी विभागों से

वसूल किए गए

स्थापना प्रभार

वसूली घटाना

उचन्त

2059

Ministry of Urban Development

Major Head

Public Works

General

80.001 Direction and Administration

06 Establishment Charges recovered

from other Government

Departments etc.

06.00.70 Deduct recoveries

80.052 Machinery and Equipment

04 Establishment Charges recovered

from other Government

Departments etc.

04.00.70 Deduct recoveries

80.799 Suspense

0 -105500 -105500

0 -13000 -13000

0 -149057 0 -165670 0 -130000

0 -39587 0 -35166 0 -26000

0 -3260 0 -3200 0 -536

0 -52315 0 -50764 0 -50764

0 -244219 0 -254800 0 -207300

0 -244219 0 -254800 0 -207300

0 -105517 0 -113400 0 -70000

0 -12731 0 -14500 0 -10000

संख्या 93 - अंडमान और निकोबार द्वीप समूह

DEMAND NO.93-ANDAMAN AND NICOBAR ISLANDS

वास्तविक		बजट अनुमान		संशोधित अनुमान	
Actuals		Budget Estimates		Revised Estimates	
2001-2002		2002-2003		2002-2003	
आयोजना	आयोजना	आयोजना	आयोजना	आयोजना	आयोजना
	भिन्न		भिन्न		भिन्न
Plan	Non-Plan	Plan	Non-Plan	Plan	Non-Plan
0	-368147	0	-419400	0	-424900
0	-3300	0	-10500	0	-5000
0	-489695	0	-557800	0	-509900
0	-740789	0	-825300	0	-729000
0	-38785	0	-49800	0	-49800
0	-779574	0	-875100	0	-778800

भण्डार
 वसूली घटाना
 विविध लोक निर्माण अग्रिम
 वसूली घटाना
 जोड़-मुख्य शीर्ष 2059
 जोड़-राजस्व भाग
 जोड़-पूँजी भाग
 जोड़-वसूलियाँ

799.03 Stock
 04.00.70 Deduct recoveries
 799.03 Miscellaneous P.W. Advances
 03.00.70 Deduct recoveries
 Total-Major Head '2059'
 Total-Revenue Section
 Total-Capital Section
 Total- Recoveries

अनुदानों की मांगे 2003-2004
 DEMANDS FOR GRANTS 2003-2004

(हजार रूपयों में)
 (In thousands of Rupees)

बजट अनुमान
 Budget Estimates
 2003-2004
 आयोजना आयोजना जोड़
 भिन्न
 Plan Non-Plan Total

0 -471800 -471800
 0 -6000 -6000
 0 -596300 -596300
 0 -850200 -850200
 0 -49800 -49800
 0 -900000 -900000

मांग संख्या 94 - चंडीगढ़

DEMAND NO.94-CHANDIGARH

अनुदानों की मांगे 2003-2004

DEMANDS FOR GRANTS 2003-2004

मांग संख्या-94
DEMAND NO-94
चंडीगढ़
CHANDIGARH

	राजस्व Revenue	पूंजी Capital	जोड़ Total
भारित Charged	235700	100000	335700
स्वीकृत Voted	8584200	1544600	10128800

ब्यौरा इस प्रकार है :

The details are as follows:

						(हजार रूपयों में) (In thousands of Rupees)		
						बजट अनुमान Budget Estimates 2003-2004		
वास्तविक Actuals 2001-2002		बजट अनुमान Budget Estimates 2002-2003		संशोधित अनुमान Revised Estimates 2002-2003		आयोजना Plan	आयोजना Non-Plan	जोड़ Total
आयोजना Plan	आयोजना Non-Plan	आयोजना Plan	आयोजना Non-Plan	आयोजना Plan	आयोजना Non-Plan	आयोजना Plan	आयोजना Non-Plan	जोड़ Total
क. गृह मंत्रालय राजस्व भाग मुख्य शीर्ष सचिवालय सामान्य सेवाएं सचिवालय चंडीगढ़ वेतन घरेलू यात्रा व्यय						A.Ministry of Home Affairs Revenue Section Major Head Secretariat-General Services Secretariat Chandigarh Salaries Domestic Travel Expenses		
0	19165	0	19530	0	19930		0	20930
0	264	0	200	0	200		0	200

मांग संख्या 94 -चड़ीगढ़

DEMAND NO.94-CHANDIGARH

वास्तविक Actuals 2001-2002		बजट अनुमान Budget Estimates 2002-2003		संशोधित अनुमान Revised Estimates 2002-2003	
आयोजना Plan	आयोजना भिन्न Non-Plan	आयोजना Plan	आयोजना भिन्न Non-Plan	आयोजना Plan	आयोजना भिन्न Non-Plan
0	4171	0	4600	0	4600
0	144	0	150	0	150
35	170	400	220	400	220
35	23914	400	24700	400	25100
35	23914	400	24700	400	25100
35	23914	400	24700	400	25100

कार्यालय व्यय
प्रकाशन
अन्य प्रशासनिक व्यय
जोड़-चड़ीगढ़
जोड़-सचिवालय
जोड़-मुख्य शीर्ष 2052

मुख्य शीर्ष

राष्ट्रपति, उप-राष्ट्रपति/
सचिव, संघ राज्य
क्षेत्रों के प्रशासक
राज्यपाल/संघ राज्य
क्षेत्रों के प्रशासक

संघ राज्य क्षेत्रों के
के राज्यपाल/प्रशासक की
परिलब्धियां और भत्ते
चड़ीगढ़

0	880	0	1090	0	990
0	5	0	5	0	5

वेतन
विवेकाधीन अनुदान
चड़ीगढ़
अन्य प्रभार
यात्रा भत्ते

अनुदानों की मांगें 2003-2004
DEMANDS FOR GRANTS 2003-2004(हजार रूपयों में)
(In thousands of Rupees)

बजट अनुमान Budget Estimates 2003-2004		जोड़ Total
आयोजना Plan	आयोजना भिन्न Non-Plan	
0	4600	4600
0	150	150
500	220	720
500	26100	26600
500	26100	26600
500	26100	26600

24.00.13 Office Expenses
24.00.16 Publications
24.00.20 Other Administrative Expenses
Total-Chandigarh
Total-Secretariat
Total-Major Head 2052

2012

Major Head

President, Vice-President/
Governor, Administrator of
Union Territories
Governor/Administrator of
Union Territories

03

03.101 Emoluments and allowances
of Governor/Administrator of Union
Territories

02

Chandigarh

02.00.01

Salaries

0 1080

03.102

Discretionary Grant
Chandigarh

02

02.00.50 Other Charges
03.108 Tour Expenses

0 10

अनुदानों की मांगे 2003-2004
DEMANDS FOR GRANTS 2003-2004

(हजार रूपयों में)

(In thousands of Rupees)

बजट अनुमान

Budget Estimates
2003-2004

आयोजना	आयोजना	जोड़
भिन्न	भिन्न	
Plan	Non-Plan	Total

भाग संख्या 94 - चंडीगढ़

DEMAND NO.94-CHANDIGARH

वास्तविक Actuals 2001-2002		बजट अनुमान Budget Estimates 2002-2003		संशोधित अनुमान Revised Estimates 2002-2003		बजट अनुमान Budget Estimates 2003-2004			
आयोजना	आयोजना	आयोजना	आयोजना	आयोजना	आयोजना	आयोजना	आयोजना	जोड़	
भिन्न	भिन्न	भिन्न	भिन्न	भिन्न	भिन्न	भिन्न	भिन्न		
Plan	Non-Plan	Plan	Non-Plan	Plan	Non-Plan	Plan	Non-Plan	Total	
						चंडीगढ़	01	Chandigarh	
						घरेलू यात्रा व्यय	01.00.11	Domestic Travel Expenses	0 10 10
0	3	0	5	0	5				
0	888	0	1100	0	1000	जोड़-राज्यपाल/संघ राज्य क्षेत्रों के प्रशासक		Total-Governor/Administrator of Union Territories	0 1100 1100
0	888	0	1100	0	1000	जोड़-मुख्य शीर्ष 2012		Total-Major Head 2012	0 1100 1100
						मुख्य शीर्ष	2014	Major Head	
						न्याय प्रशासन		Adminstration of Justice	
						उच्च न्यायालय	00.102	High Courts	
						स्थापना	02	Establishment	
						वेतन	02.00.01	Salaries	
0	161806	0	170000	0	172700	भारित		Charged	0 178000 178000
0	19316	0	22500	0	22500	स्वीकृत		Voted	0 23006 23006
0	428	0	600	0	600	घरेलू यात्रा व्यय	02.00.11	Domestic Travel Expenses	
0	387	0	674	0	674	भारित		Charged	0 600 600
0	32090	0	35000	0	35000	स्वीकृत		Voted	0 674 674
0	0	0	0	0	0	कार्यालय व्यय	02.00.13	Office Expenses	
0	2496	0	2200	0	2200	(भारित)		(Charged)	0 37000 37000
0	90	0	310	0	310	किराया दरें और कर	02.00.14	Rent Rates and Taxes	
						(भारित)		Charged	0 0 0
						प्रकाशन	02.00.16	Publications	
						(भारित)		Charged	0 4500 4500
						व्यावसायिक तथा	02.00.28	Professional Services	
						(भारित)		Charged	0 310 310

वास्तविक Actuals 2001-2002		बजट अनुमान Budget Estimates 2002-2003		संशोधित अनुमान Revised Estimates 2002-2003		बजट अनुमान Budget Estimates 2003-2004		
आयोजना Plan	आयोजना भिन्न Non-Plan	आयोजना Plan	आयोजना भिन्न Non-Plan	आयोजना Plan	आयोजना भिन्न Non-Plan	आयोजना Plan	आयोजना भिन्न Non-Plan	कुल Total
0	84	0	90	0	90			
0	38	0	50	0	50			
0	216735	0	231424	0	234124			
0	196994	0	208200	0	210900			
0	19741	0	23224	0	23224			
0	25016	0	26000	0	27457			
0	58	0	65	0	85			
0	3149	0	3611	0	3600			
0	28223	0	29676	0	31142			
0	50	0	50	0	55			
0	0	0	0	0	0			
0	4078	0	6380	0	6094			
0	18	0	20	0	40			
0	310	0	250	0	270			
						02.00.50	Other Charges	
							Charged	0 90
							Voted	0 50
							Total-High Courts	0 244230 244230
							Charged	0 220500 220500
							Voted	0 23730 23730
						00.105	Civil and Sessions Courts	
						02	Establishment	
						02.00.01	Salaries	0 28285 28285
						02.00.11	Domestic Travel Expenses	0 70 70
						02.00.13	Office Expenses	0 3600 3600
							Total-Civil and Sessions Courts	0 31955 31955
						00.108	Criminal Courts	
						02	Other Items	
						02.00.42	Lump Sum Provision	0 0 0
						02.00.50	Other Charges	0 60 60
						00.114	Legal Advisers and	
							Counsels	
						05	Chandigarh Legal Cell	
						05.00.01	Salaries	0 6225 6225
						05.00.11	Domestic Travel Expenses	0 30 30
						05.00.13	Office Expenses	0 250 250

(हजार रूपयों में)

(In thousands of Rupees)

बजट अनुमान

Budget Estimates

2003-2004

आयोजना

आयोजना

जोड़

भिन्न

Plan

Non-Plan

Total

वास्तविक		बजट अनुमान		संशोधित अनुमान							
Actuals		Budget Estimates		Revised Estimates							
2001-2002		2002-2003		2002-2003							
आयोजना	आयोजना	आयोजना	आयोजना	आयोजना	आयोजना						
Plan	Non-Plan	Plan	Non-Plan	Plan	Non-Plan						
0	4500	0	5000	0	5575	अनुदान	05.00.31	Grant -in-aid	0	5850	5850
0	8906	0	11650	0	11979	जोड़-कानूनी सलाहकार और परामर्शदाता		Total-Legal Advisers and Couns	0	12355	12355
0	253914	0	272800	0	277300	जोड़-मुख्य शीर्ष 2014 (भारित)		Total-Major Head "2014" Charged	0	288600	288600
0	196994	0	208200	0	210900	स्वीकृत मुख्य शीर्ष निर्वाचन		Voted	0	68100	68100
0	56920	0	64600	0	66400	अन्य व्यय नगर निगम चुनाव	2015	Major Head Elections			
0	8746	0	4000	0	3600	अन्य प्रभार	00.800	Other Expenditure			
0	8746	0	4000	0	3600	जोड़-मुख्य शीर्ष 2015	05	Election for Municipalities			
						मुख्य शीर्ष	05.00.50	Other Charges	0	2000	2000
						स्टाम्प और पंजीकरण		Total-Major Head 2015	0	2000	2000
						स्टाम्प अदालती	2030	Major Head			
						स्टाम्पों की लागत		Stamps and Registration			
						स्टाम्प	01	Stamps-Judicial			
0	341	0	300	0	400	अन्य प्रभार	01.101	Cost of Stamps			
						स्टाम्पों की बिक्री पर व्यय	01	Stamps			
						स्टाम्प	01.00.50	Other Charges	0	420	420
						अन्य प्रभार	01.102	Expenses on sale of Stamps			
0	449	0	500	0	400	जोड़-स्टाम्प अदालती	01	Stamps			
0	790	0	800	0	800	स्टाम्पस गैर अदालती	01.00.50	Other Charges	0	450	450
						स्टाम्पों की लागत		Total-Stamps-Judicial	0	870	870
						स्टाम्प	02	Stamps Non-Judicial			
							02.101	Cost of stamps			
							01	Stamps			

वास्तविक Actuals 2001-2002		बजट अनुमान Budget Estimates 2002-2003		संशोधित अनुमान Revised Estimates 2002-2003	
आयोजना Plan	आयोजना Non-Plan	आयोजना Plan	आयोजना Non-Plan	आयोजना Plan	आयोजना Non-Plan
0	2120	0	2530	0	2530
0	230	0	300	0	300
0	2350	0	2830	0	2830
0	91	0	110	0	110
0	50	0	160	0	160
0	141	0	270	0	270
0	3281	0	3900	0	3900
0	529	0	572	0	672
0	280	0	628	0	628
0	0	0	0	0	0
0	809	0	1200	0	1300
0	809	0	1200	0	1300

अन्य प्रभार
स्टाम्पों की विक्रम पर व्यय
स्टाम्प
अन्य प्रभार
जोड़-स्टाम्पस गैर अदालती
पंजीकरण
निदेशन और प्रशासन
स्थापना
वेतन
कार्यालय व्यय
जोड़-निदेशन और प्रशासन
जोड़-मुख्य शीर्ष 2030

मुख्य शीर्ष

राज्य उत्पादन शुल्क
निदेशन और प्रशासन
स्थापना
वेतन
कार्यालय व्यय

अन्य प्रभार
जोड़-निदेशन और प्रशासन
जोड़-मुख्य शीर्ष 2039

मुख्य शीर्ष

बिक्री कर
मंग्रह प्रभार

(हजार रूपयों में)

(In thousands of Rupees)

बजट अनुमान

Budget Estimates

2003-2004

आयोजना आयोजना

भिन्न

Plan Non-Plan

जोड़

Total

01.00.50 Other charges
02.102 Expenses on sale of Stamps
01 Stamps
01.00.50 Other Charges
Total-Stamps Non-Judicial
03 Registration
03.001 Direction and Administration
01 Establishment
01.00.01 Salaries
01.00.13 Office Expenses
Total-Direction and Admn.
Total-Major Head 2030

2039

Major Head

00.001 State Excise
03 Direction and Admn.
Establishment

03.00.01 Salaries
03.00.13 Office Expenses
03.00.50 Other Charges

Total-Direction and Admn.
Total-Major Head-2039

2040

Major Head

00.101 Sales Tax
Collection Charges

200 660
0 640
500 0
700 1300
700 1300

2039

2039

2039

2039

वास्तविक Actuals 2001-2002		बजट अनुमान Budget Estimates 2002-2003		संशोधित अनुमान Revised Estimates 2002-2003		बजट अनुमान Budget Estimates 2003-2004			
आयोजना Plan	आयोजना Non-Plan	आयोजना Plan	आयोजना Non-Plan	आयोजना Plan	आयोजना Non-Plan	आयोजना Plan	आयोजना Non-Plan	जोड़ Total	
156	4691	900	4600	200	5100				
0	1198	0	1800	0	1200				
0	0	1000	0	500	0				
156	5889	1900	6400	700	6300				
156	5889	1900	6400	700	6300				
						स्थापना 01 Establishment			
						वेतन 01.00.01 Salaries	0	5300	5300
						कार्यालय व्यय 01.00.13 Office Expenses	0	1500	1500
						अन्य प्रभार 01.00.50 Other Charges	0	0	0
						जोड़-संग्रह प्रभार Total-Collection Charges	0	6800	6800
						जोड़-मुख्य शीर्ष 2040 Total-Major Head 2040	0	6800	6800
						मुख्य शीर्ष 2045 Major Head			
						वस्तुओं और सेवाओं पर कर और शुल्क 00.101 Collection Charges- Entertainment Taxes			
						संग्रह प्रभार मनोरंजन कर स्थापना 01 Establishment			
						वेतन 01.00.01 Salaries	0	355	355
						संग्रह प्रभार मनोरंजन यात्रियों पर कर 00.104 Collection Charges- Taxes on Goods and Passengers			
						स्थापना 01 Establishment			
						वेतन 01.00.01 Salaries	0	345	345
						जोड़-मुख्य शीर्ष 2045 Total-Major Head 2045	0	700	700
						मुख्य शीर्ष 2047 Major Head			
						अन्य राजकोषीय सेवाएं अल्प बचतों में बढ़ती 00.103 Promotion of Small Savings			
						राष्ट्रीय बचत 06 National Savings			
						अन्य प्रभार 06.00.50 Other Charges	0	200	200
						जोड़-मुख्य शीर्ष 2047 Total-Major Head "2047"	0	200	200

वास्तविक		बजट अनुमान		संशोधित अनुमान	
Actuals		Budget Estimates		Revised Estimates	
2001-2002		2002-2003		2002-2003	
आयोजना	आयोजना	आयोजना	आयोजना	आयोजना	आयोजना
भिन्न	भिन्न	भिन्न	भिन्न	भिन्न	भिन्न
Plan	Non-Plan	Plan	Non-Plan	Plan	Non-Plan

बजट अनुमान		जोड़
Budget Estimates		
2003-2004		Total
आयोजना	आयोजना	
भिन्न	भिन्न	
Plan	Non-Plan	

0	5500	0	5590	0	5590
0	20	0	20	0	20
0	981	0	990	0	1290
0	6501	0	6600	0	6900
0	6501	0	6600	0	6900

मुख्य शीर्ष
जिला प्रशासन
जिला स्थापना
चंडीगढ़
वेतन
घरेलू यात्रा व्यय
कार्यालय व्यय
जोड़-जिला प्रशासन
जोड़-मुख्य शीर्ष 2053

2053	Major Head			
	District Administration			
00.093	District Establishment			
05	Chandigarh			
05.00.01	Salaries	0	5790	5790
05.00.11	Domestic Travel Expenses	0	20	20
05.00.13	Office Expenses	0	990	990
	Total-District Establishments	0	6800	6800
	Total-Major Head "2053"	0	6800	6800

279	3561	0	3625	0	3820
97	227	125	223	100	200
0	40	0	40	0	33
0	0	275	0	342	0
376	3828	400	3888	442	4053

मुख्य शीर्ष
राजकोष और लेखा प्रशासन
राजकोष स्थापना
स्थापना
वेतन
कार्यालय व्यय
प्रकाशन
अन्य प्रभार
जोड़-राजकोष और लेखा
स्थानीय लेखा परीक्षा

2054	Major Head			
	Treasury and Accounts Administration			
00.097	Treasury Establishment			
01	Establishment			
01.00.01	Salaries	0	3990	3990
01.00.13	Office Expenses	100	200	300
01.00.16	Publication	0	35	35
01.00.50	Other Charges	400	0	400
	Total-Treasury Establishment	500	4225	4725

0	2917	500	3100	10	2935
47	8	500	12	48	12
47	2925	1000	3112	58	2947
423	6753	1400	7000	500	7000

स्थापना
वेतन
कार्यालय व्यय
जोड़-राजकोष और लेखा
जोड़-मुख्य शीर्ष 2054

00.098	Local Fund Audit			
01	Establishment			
01.00.01	Salaries	50	3060	3110
01.00.13	Office Expenses	50	15	65
	Total-Local Audit Fund	100	3075	3175
	Total-Major Head "2054"	600	7300	7900

वास्तविक		बजट अनुमान		संशोधित अनुमान	
Actuals		Budget Estimates		Revised Estimates	
2001-2002		2002-2003		2002-2003	
आयोजना	आयोजना	आयोजना	आयोजना	आयोजना	आयोजना
Plan	Non-Plan	Plan	Non-Plan	Plan	Non-Plan

मुख्य शीर्ष

2055

Major Head

पुलिस

Police

आपरोधिक जाँच और सतर्कता

00.101

Criminal Investigation and Vigilance

आपरोधिक जाँच स्टाडु*

06

Criminal Investigation Staff

वेतन

06.00.01 Salaries

0

92820

92820

परितोषिक

06.00.05 Rewards.

0

300

300

घरेलू यात्रा व्यय

06.00.11 Domestic Travel Expenses

0

800

800

कार्यालय व्यय

06.00.13 Office Expenses

0

505

505

गुप्त सेवा

06.00.41 Secret Service

0

300

300

अन्य प्रभार

06.00.50 Other Charges

0

300

300

जोड़-सी.आई.डी.स्टाफ

Total-Criminal Invest. Staff

0

95025

95025

जिला पुलिस

00.109 District Police

चंडीगढ़

11 Chandigarh

वेतन

11.00.01 Salaries

100

405330

405430

मजदूरी

11.00.02 Wages

0

1300

1300

परितोषिक

11.00.05 Rewards

0

1000

1000

घरेलू यात्रा व्यय

11.00.11 Domestic Travel Expenses

0

1800

1800

कार्यालय व्यय

11.00.13 Office Expenses

0

14000

14000

अस्त्र एवं शस्त्र

11.00.22 Arms and Ammunition

0

4500

4500

पी ओ एल

11.00.24 P.O.L.

0

16000

16000

कपड़े एवं तम्बू

11.00.25 Clothing and Tentage

0

4100

4100

विज्ञापन व प्रचार

11.00.26 Advertising and Publicity

0

200

200

व्यावसायिक सेवाएँ

11.00.28 Professional Services

0

500

500

0	86015	0	84955	0	90076
0	300	0	300	0	300
0	800	0	800	0	800
0	505	0	505	0	505
0	300	0	300	0	300
0	300	0	300	0	300
0	88220	0	87160	0	92281
0	371988	0	389000	0	391589
0	850	0	1000	0	2140
0	700	0	1000	0	1000
0	1700	0	1790	0	1790
0	13100	0	14000	0	14000
0	2447	0	4500	0	4500
0	16000	0	16000	0	16000
0	3763	0	4100	0	4100
0	125	0	200	0	200
0	300	0	500	0	500

मांग संख्या 94 - चंडीगढ़

DEMAND NO.94-CHANDIGARH

अनुदानों की मांगे 2003-2004
DEMANDS FOR GRANTS 2003-2004

(हजार रूपयों में)

(In thousands of Rupees)

वास्तविक		बजट अनुमान		संशोधित अनुमान		अन्य प्रभार	बजट अनुमान			
Actuals		Budget Estimates		Revised Estimates			Budget Estimates			
2001-2002		2002-2003		2002-2003			2003-2004			
आयोजना	आयोजना	आयोजना	आयोजना	आयोजना	आयोजना		आयोजना	आयोजना	जोड़	
भिन्न	भिन्न	भिन्न	भिन्न	भिन्न	भिन्न	भिन्न	भिन्न	भिन्न		
Plan	Non-Plan	Plan	Non-Plan	Plan	Non-Plan	Plan	Non-Plan	Total		
0	0	0	0	0	0	अन्य प्रभार				
0	0	0	200	0	200	भारित	11.00 50	Other Charges	0	0
810	47890	1000	45000	1000	45000	स्वीकृत		Charged	0	200
0	7965	0	6500	0	6500	मोटर गाड़िया		Voted	900	46500
1890	2000	800	4200	800	4200	मशीनरी और उपकरण	11.00.51	Motor Vehicles	0	7000
2700	468828	1800	487990	1800	491719	जोड़ - जिला पुलिस	11.00.52	Machinery and Equipment	800	4000
0	0	0	200	0	200	भारित		Total-District Police	1800	506430
2700	468828	1800	487790	1800	491519	स्वीकृत		Charged	0	200
								Voted	1800	506230
						पुलिस कार्मिक का कल्याण				
						पुलिस औषधालय	00.113	Welfare of Police Personnel		
0	4690	200	4800	200	4850	वेतन	01	Police Dispensary		
100	0	200	0	200	0	कार्यालय व्यय				
1000	41	800	200	800	200	आपूर्ति तथा सामान	01.00.01	Salaries	200	4995
0	0	800	0	800	0	मशीनरी और उपकरण	01.00.13	Office Expenses	200	0
1100	4731	2000	5000	2000	5050	जोड़-पुलिस औषधालय	01.00.21	Supplies and Material	800	200
							01.00.52	Machinery and Equipment	800	0
								Total-Police Dispensary	2000	5195
0	400	0	400	0	400	प्रशिक्षण और शिक्षा				
0	0	0	0	0	0	अन्य प्रशासनिक व्यय	02	Training and Education		
						अन्य सामान	02.00.20	Other Administrative Expenses	0	400
						अनुदान	03	Other Items		
0	6193	0	6550	0	6550	पुलिस स्कूल	03.00.31	Grants-in-aid	0	0
0	138	0	700	0	700	वेतन	04	Police School		
						कार्यालय व्यय	04.00.01	Salaries	0	6750
							04.00.13	Office Expenses	0	700

वास्तविक		बजट अनुमान		संशोधित अनुमान							
Actuals		Budget Estimates		Revised Estimates							
2001-2002		2002-2003		2002-2003							
आयोजना	आयोजना	आयोजना	आयोजना	आयोजना	आयोजना						
भिन्न	भिन्न	भिन्न	भिन्न	भिन्न	भिन्न						
Plan	Non-Plan	Plan	Non-Plan	Plan	Non-Plan	Plan	Non-Plan	Total			
0	0	800	0	800	0	अन्य प्रभार	04.00.50	Other Charges	1200	0	1200
0	6331	800	7250	800	7250	जोड़- पुलिस स्कूल		Total-Police School	1200	7450	8650
1100	11462	2800	12650	2800	12700	जोड़-पुलिस कार्मिक का कल्याण		Total-Welfare of Police Personr	3200	13045	16245
3800	568510	4600	587800	4600	596700	जोड़-मुख्य शीर्ष 2055		Total-Major Head "2055"	5000	614500	619500
0	0	0	200	0	200	भारित		Charged	0	200	200
3800	568510	4600	587600	4600	596500	स्वीकृत		Voted	5000	614300	619300
						मुख्य शीर्ष	2056	Major Head			
						जेलें		Jails			
						निदेशन और प्रशासन	00.001	Direction and Administration			
						जेल स्थापना	01	Jail Establishment			
0	9916	0	10100	0	11130	वेतन	01.00.01	Salaries	0	11610	11610
0	760	0	700	0	1170	मजदूरी	01.00.02	Wages	0	1080	1080
0	0	0	10	0	10	घरेलू यात्रा व्यय	01.00.11	Domestic Travel Expenses	0	10	10
0	2600	0	1990	0	2190	कार्यालय व्यय	01.00.13	Office Expenses	0	2300	2300
0	10702	0	8800	0	8800	अन्य प्रभार	01.00.50	Other Charges	0	9000	9000
0	23978	0	21600	0	23300	जोड़-निदेशन और प्रशासन		Total-Direction and Administrat	0	24000	24000
0	23978	0	21600	0	23300	जोड़-मुख्य शीर्ष 2056		Total-Major Head "2056"	0	24000	24000
						मुख्य शीर्ष	2070	Major Head			
						अन्य प्रशासनिक सेवाएँ		Other Administrative Services			
						सतर्कता	00.104	Vigilance			
						स्थापना	04	Establishment			
0	1426	0	1470	0	1748	वेतन	04.00.01	Salaries	0	1824	1824
0	8	0	25	0	25	घरेलू यात्रा व्यय	04.00.11	Domestic Travel Expenses	0	25	25

वास्तविक		बजट अनुमान		संशोधित अनुमान	
Actuals		Budget Estimates		Revised Estimates	
2001-2002		2002-2003		2002-2003	
आयोजना	आयोजना	आयोजना	आयोजना	आयोजना	आयोजना
भिन्न	भिन्न	भिन्न	भिन्न	भिन्न	भिन्न
Plan	Non-Plan	Plan	Non-Plan	Plan	Non-Plan
0	236	0	281	0	335
0	1670	0	1776	0	2108
0	37	0	5	0	500
0	37	0	5	0	500
0	1821	0	1850	0	1972
0	1258	0	10	0	500
0	8	0	500	0	10
0	3087	0	2360	0	2482
0	1327	0	1650	0	1650
0	28000	0	27000	0	30503
0	0	0	12	0	12
0	442	0	480	0	480
0	393	0	450	0	450
0	30162	0	29592	0	33095

कार्यालय व्यय
जोड़-मत्कर्ता
विशेष जाँच आयोग
जाँच आयोग
अन्य प्रभार
जोड़-विशेष जाँच आयोग
नागरिक सुरक्षा
स्थापना
वेतन
घरेलू यात्रा व्यय
कार्यालय व्यय
जोड़-नागरिक सुरक्षा
होम गार्ड
चंडीगढ़
वेतन
मजदूरी
घरेलू यात्रा व्यय
कार्यालय व्यय
कपड़े एवं तम्बू
जोड़-होम गार्ड
गैस्ट हाऊस
सरकारी हास्टल आदि

04.00.13 Office Expenses
Total-Vigilance
00.105 Special Commissions of Enquiry
10 Commission of Enquiry
10.00.50 Other Charges
Total-Special Commission
of Enquiry
00.106 Civil Defence
05 Establishment
05.00.01 Salaries
05.00.11 Domestic Travel Expense
05.00.13 Office Expense
Total-Civil Defence
00.107 Home Guards
02 Chandigarh
02.00.01 Salaries
02.00.02 Wages
02.00.11 Domestic Travel Expenses
02.00.13 Office Expenses
02.00.25 Clothing and Tentage
Total-Home Guards
00.115 Guest Houses
Government Hostels etc.

(In thousands of Rupees)
बजट अनुमान
Budget Estimates
2003-2004
आयोजना आयोजना
भिन्न

Plan	Non-Plan	Total
0	350	350
0	2199	2199
0	15	15
0	15	15
0	2022	2022
0	500	500
0	10	10
0	2532	2532
0	1700	1700
0	32500	32500
0	14	14
0	500	500
0	500	500
0	35214	35214

(In thousands of Rupees)

बजट अनुमान

Budget Estimates
2003-2004

आयोजना आयोजना जोड़
भिन भिन
Plan Non-Plan Total

वास्तविक		बजट अनुमान		संशोधित अनुमान					
Actuals		Budget Estimates		Revised Estimates					
2001-2002		2002-2003		2002-2003					
आयोजना	आयोजना	आयोजना	आयोजना	आयोजना	आयोजना	आयोजना	आयोजना	जोड़	
भिन	भिन	भिन	भिन	भिन	भिन	भिन	भिन		
Plan	Non-Plan	Plan	Non-Plan	Plan	Non-Plan	Plan	Non-Plan	Total	
						गैस्ट हाऊस	02	U.T.Guest House	
0	2846	0	3092	0	3092	वेतन	02.00.01	Salaries	300 3185 3485
0	1755	0	820	0	1208	मजदूरी	02.00.02	Wages	0 1000 1000
0	1800	0	5	0	5	घरेलू यात्रा व्यय	02.00.11	Domestic Travel Expenses	0 5 5
0	838	0	1600	0	2760	कार्यालय व्यय	02.00.13	Office Expenses	0 2500 2500
0	218	0	2800	0	2400	आपूर्ति और सामान	02.00.21	Supplies and Material	0 2800 2800
0	5	0	350	0	350	अन्य प्रभार	02.00.50	Other Charges	0 350 350
0	446	0	300	0	300	मोटर गाड़िया	02.00.51	Motor Vehicles	0 300 300
						जोड़-गैस्ट हाऊस		Total-Guest Houses,	
0	7908	0	8967	0	10115	सरकारी हास्टल आदि		Government Hostels etc.	300 10140 10440
0	42864	0	42700	0	48300	जोड़-मुख्य शीर्ष 2070		Total-Major Head 2070	300 50100 50400
						मुख्य शीर्ष	2225	Major Head	
						अनुसूचित जाति		Welfare of Scheduled	
						अनुसूचित जनजाति और		Castes, Scheduled Tribes	
						अन्य पीछड़े वर्गों का कल्याण		and other Backward Classes	
						अनुसूचित जातियों का कल्याण	01	Welfare of Scheduled Castes	
						निदेशन और प्रशासन	01.001	Direction and Administration	
						स्थापना	01	Establishment	
0	1440	0	1470	0	1460	वेतन	01.00.01	Salaries	0 1590 1590
0	250	0	250	0	300	कार्यालय व्यय	01.00.13	Office Expenses	0 300 300
0	1690	0	1720	0	1760	जोड़-निदेशन और प्रशासन		Total-Direction and Administrati	0 1890 1890
						अनुसूचित जाति	01 102	Economic Development	
						महिला को सहायता	01	Assistance to	
								Scheduled Caste Women	

वास्तविक Actuals 2001-2002		बजट अनुमान Budget Estimates 2002-2003		संशोधित अनुमान Revised Estimates 2002-2003		बजट अनुमान Budget Estimates 2003-2004			जोड़ Total
आयोजना Plan	आयोजना Non-Plan	आयोजना Plan	आयोजना Non-Plan	आयोजना Plan	आयोजना Non-Plan	आयोजना Plan	आयोजना Non-Plan	जोड़ Total	
190	0	340	0	340	0	340	0	340	
190	0	340	0	340	0	340	0	340	
1660	0	2800	0	2800	0	2800	0	2800	
1660	0	2800	0	2800	0	2800	0	2800	
0	230	0	350	0	350	0	350	350	
24	0	500	0	300	0	300	0	300	
24	230	500	350	300	350	650	370	1020	
0	70	0	50	0	50	0	50	50	
0	5	0	25	0	25	0	25	25	
0	0	0	0	0	0	0	0	0	

आयोजना Plan	आयोजना Non-Plan	जोड़ Total
340	0	340
340	0	340
2800	0	2800
2800	0	2800
0	370	370
650	0	650
650	370	1020
0	50	50
0	0	0
0	25	25

सहायता अनुदान
आर्थिक सहायता
जोड़-अनुसूचित जाति
महिता को सहायता
अन्य विकास कार्यक्रम
अन्य प्रभार
जोड़-आर्थिक विकास
शिक्षा
विधार्थियों को छात्रवृत्तियां
वजीफे/छात्रवृत्ति
अनुसूचित
जातियों के वलनरेवल
गुणों के बच्चों को प्रोत्साहन
वजीफे/छात्रवृत्ति
जोड़-शिक्षा
आवास
अनुसूचित जाति के लिए होलीडे कैम्प
अन्य प्रभार
अन्य व्यय
अन्तर जातीय विवाह को प्रोत्साहन
एक मुश्त प्रावधान
अन्य प्रभार
01.00.31 Grant-in-aid
01.00.33 Subsidy
Total-Assistance to
Scheduled Caste Women
Other Development Programme
02
02.00.50 Other Charges
Total-Economic Development
01.277 Education
06
06.00.34 Scholarships to students
Scholarships\Stipends
10
10
01.283 Housing
03
03.00.50 Holiday Camp for Scheduled Castes
10
01.800 Other Charges
09
09.00.42 Encouragement to intercaste marriages
09.00.50 Lump Sum provision
09.00.50 Other Charges

मांग संख्या 94 - चंडीगढ़

DEMAND NO.94-CHANDIGARH

अनुदानों की मांगे 2003-2004
DEMANDS FOR GRANTS 2003-2004

(हजार रूपयों में)

(In thousands of Rupees)

बजट अनुमान

Budget Estimates

2003-2004

आयोजना आयोजना जोड़
भिन्न भिन्न

Plan Non-Plan Total

वास्तविक		बजट अनुमान		संशोधित अनुमान				
Actuals		Budget Estimates		Revised Estimates				
2001-2002		2002-2003		2002-2003				
आयोजना	आयोजना	आयोजना	आयोजना	आयोजना	आयोजना			
Plan	Non-Plan	Plan	Non-Plan	Plan	Non-Plan			
						पी.सी.आर.	13	Strengthening
						अधिनियम के प्रवर्तन के		of Machinery for enforce-
						लिए मशीनरी का मजबूत		ment of PCR Act
						वेतन	13.00.01	Salaries
0	221	0	380	0	380	कार्यालय व्यय	13.00.13	Office Expenses
0	50	0	75	0	50	अन्य प्रभार	13.00.50	Other Charges
499	0	0	0	0	0	जोड़-पी.सी.आर.		Total Strengthening of
499	271	0	455	0	430	अधिनियम के प्रवर्तन के		Machinery for
						लिए मशीनरी का मजबूत		enforcement of PCR Act
						अम्बेडकर भवन निर्माण	19	Construction of Ambedkar Bhawan
						सहायता अनुदान	19.00.31	Grants-in-aid
0	0	0	0	0	0	बाबा साहेव डॉ.बी.आर.अम्बेडकर	21	Seminar on life
						के जीवन पर		mission and work of Baba Saheb
						सेमिनार		Dr. B.R.Ambedkar
						एक मुश्त प्रावधान	21.00.42	Lump Sum provision
40	0	40	0	40	0	अन्य प्रभार	21.00.50	Other Charges
0	0	0	0	0	0	अत्याचार से	22	Relief to the victim
						शोषित राहत		of Atrocities
						एक मुश्त प्रावधान	22.00.42	Lump Sum Provision
0	0	120	0	120	0	अन्य प्रभार	22.00.50	Other Charges
0	0	0	0	0	0	सफाई कर्मचारियों का	23	Welfare of Safai
						कल्याण		Karamchari
						एक मुश्त प्रावधान	23.00.42	Lump Sum Provision
0	0	0	0	0	0	जोड़-अन्य व्यय		Total-Other Expenditure
539	276	160	480	160	440	जोड़-अनुसूचित जाति का कल्याण		Total-Welfare of Scheduled Castes
2413	2266	3800	2600	3600	2600			

मांग संख्या 94 -चड़ीगढ़

DEMAND NO.94-CHANDIGARH

अनुदानों की मांगे 2003-2004
DEMANDS FOR GRANTS 2003-2004

वास्तविक Actuals 2001-2002		बजट अनुमान Budget Estimates 2002-2003		संशोधित अनुमान Revised Estimates 2002-2003		अनुदानों की मांगे 2003-2004 (In thousands of Rupees) बजट अनुमान Budget Estimates 2003-2004		
आयोजना Plan	आयोजना भिन्न Non-Plan	आयोजना Plan	आयोजना भिन्न Non-Plan	आयोजना Plan	आयोजना भिन्न Non-Plan	आयोजना Plan	आयोजना भिन्न Non-Plan	जोड़ Total
0	0	0	0	0	0			
2413	2266	3800	2600	3600	2600			
पीछड़े वर्गों का कल्याण								
अन्य व्यय								
पीछड़े वर्गों का सर्वेशन								
एक मुश्त प्रावधान								
जोड़-मुख्य शीर्ष 2225								
मुख्य शीर्ष								
प्राकृतिक विपत्तियों के कल्याण								
बाढ़, तूफान आदि								
अंशदान सहायता								
0	150	0	400	0	400			
0	0	0	0	0	0			
0	150	0	400	0	400			
नकद डोल्स								
एक मुश्त प्रावधान								
अन्य प्रभार								
जोड़-मुख्य शीर्ष 2245								
मुख्य शीर्ष								
सचिवालय संबंधी आर्थिक सेवाएँ								
सचिवालय								
0	1182	0	1290	0	1470			
0	5	0	10	0	10			
100	244	0	200	0	200			
0	0	0	0	0	0			
0	0	200	0	0	0			
100	1431	200	1500	0	1700			
100	1431	200	1500	0	1700			
योजना और मूल्यांकन								
वेतन								
घरेलू यात्रा व्यय								
कार्यालय व्यय								
प्रकाशन								
अन्य प्रभार								
जोड़-योजना और मूल्यांकन								
जोड़-मुख्य शीर्ष "3451"								
						03	Welfare of Backward Classes	
						03.800	Other Expenditure	
						01	Survey of Backward Classes	
						01.00.42	Lump Sum Provision	0
							Total-Major Head "2225"	4000
						2245	Major Head	2800
						02	Relief on account of Natural Calamities	
						02.101	Floods, Cyclones etc.	
						02	Gratuitous Relief	
						02	Cash Doles	
						02.00.42	Lump sum provision	0
						02.00.50	Other Charges	0
							Total-Major Head 2245	400
						3451	Major Head	400
						00.090	Secretariat Economic Services	
						26	Secretariat	
						26.00.01	Planning and Evaluation	
						26.00.11	Salaries	0
						26.00.11	Domestic Travel	1590
						26.00.13	Office Expenses	10
						26.00.16	Publications	200
						26.00.50	Other Charges	0
							Total-Planning and Evaluation	200
							Total-Major Head "3451"	1800

वास्तविक Actuals 2001-2002		बजट अनुमान Budget Estimates 2002-2003		संशोधित अनुमान Revised Estimates 2002-2003		बजट अनुमान Budget Estimates 2003-2004				
आयोजना Plan	आयोजना Non-Plan	आयोजना Plan	आयोजना Non-Plan	आयोजना Plan	आयोजना Non-Plan	आयोजना Plan	आयोजना Non-Plan	जोड़ Total		
मुख्य शीर्ष						3454	Major Head			
जनगणना सर्वेक्षण और सांख्यिकी							Census Surveys and Statistics			
सांख्यिकी व सर्वेक्षण						02	Surveys and Statistics			
विटल सांख्यिकी						02.112	Economic Advice and Statistics			
मानव शक्ति और रोजगार ईकाई						01	Manpower and Employment Unit			
0	441	0	470	0	470	01.00.01	Salaries	0	489	489
0	0	0	0	0	0	01.00.13	Office Expenses	0	0	0
0	441	0	470	0	470		Total:Manpower & Employment	0	489	489
सांख्यिकी एकक						02	Statistical Cell			
0	930	75	1010	0	910	02.00.01	Salaries	75	951	1026
0	149	25	220	0	220	02.00.13	Office Expenses	25	160	185
0	1079	100	1230	0	1130		Total-Statistical Cell	100	1111	1211
0	1520	100	1700	0	1600		Total-Economic Advice and Sta	100	1600	1700
0	1520	100	1700	0	1600		Total-Surveys and Statistics	100	1600	1700
0	1520	100	1700	0	1600		Total-Major Head 3454	100	1600	1700
6927	952256	12400	986900	9800	1007900		Total-Revenue Section	11400	1040000	1051400
6927	755262	12400	778500	9800	796800		Voted	11400	819300	830700
0	196994	0	208400	0	211100		Charged	0	220700	220700

पूंजी भाग

Capital Section

मुख्य शीर्ष

4055

Major Head

पुलिस पर पूंजी परिव्यय
राज्य पुलिस
अन्य सम्बद्ध सेवाएँ

Capital Outlays on Police
00 207 State Police
02 Other Allied Works

मांग संख्या 94 - चंडीगढ़

DEMAND NO.94-CHANDIGARH

अनुदानों की मांगे 2003-2004
DEMANDS FOR GRANTS 2003-2004
(हजार रूपयों में)

वास्तविक Actuals 2001-2002		बजट अनुमान Budget Estimates 2002-2003		संशोधित अनुमान Revised Estimates 2002-2003		बजट अनुमान Budget Estimates 2003-2004		
आयोजना Plan	आयोजना भिन्न Non-Plan	आयोजना Plan	आयोजना भिन्न Non-Plan	आयोजना Plan	आयोजना भिन्न Non-Plan	आयोजना Plan	आयोजना भिन्न Non-Plan	जोड़ Total
1189	0	7500	0	10800	0	7500	0	7500
27778	0	12500	0	9200	0	12500	0	12500
28967	0	20000	0	20000	0	20000	0	20000
28967	0	20000	0	20000	0	20000	0	20000
16995	0	8000	0	7300	0	8000	0	8000
0	0	4000	0	5660	0	4000	0	4000
16995	0	12000	0	12960	0	12000	0	12000
1849	0	2500	0	2640	0	2500	0	2500
1849	0	2500	0	2640	0	2500	0	2500
18844	0	14500	0	15600	0	14500	0	14500
मुख्य कार्य पुलिस आवास भवन मुख्य कार्य जोड़-मुख्य शीर्ष 4055 जोड़-पूजा भाग पुलिस						02 00 53 Major Works 00 211 Police Housing 01 Building 01 00 53 Major Works Total-Major Head 4055 Total- Capital Outlay on Police		
मुख्य शीर्ष सार्वजनिक कार्य पर पूँजी परिव्यय अन्य भवन निर्माण न्याय प्रशासन मुख्य कार्य अन्य पूँजी व्यय जोड़ न्याय प्रशासन जेले मुख्य कार्य जोड़-निर्माण जोड़-मुख्य शीर्ष 4059						4059 Major Head Capital Outlay on Public Works 60 Other Buildings 60 051 Construction 20 Administration of Justice 20 00 53 Major Works 20 00 60 Other Capital Expenditure Total - Administration of Justice 21 Jails 21 00 53 Major Works Total Construction Total Major Head 4059		
मुख्य शीर्ष अन्य प्रशासनिक सेवाओं पर पूँजी परिव्यय अन्य व्यय						4070 Major Head Capital Outlay on Other Administrative Services Other Expenditure 00.800		

मांग संख्या 94 - चंडीगढ़

DEMAND NO.94-CHANDIGARH

अनुदानों की मांगे 2003-2004
DEMANDS FOR GRANTS 2003-2004

(हजार रूपयों में)

(In thousands of Rupees)

बजट अनुमान

Budget Estimates

2003-2004

आयोजना आयोजना जोड़
भिन भिन

Plan Non-Plan Total

वास्तविक Actuals 2001-2002		बजट अनुमान Budget Estimates 2002-2003		संशोधित अनुमान Revised Estimates 2002-2003					
आयोजना Plan	आयोजना Non-Plan	आयोजना Plan	आयोजना Non-Plan	आयोजना Plan	आयोजना Non-Plan	आयोजना Plan	आयोजना Non-Plan	जोड़ Total	
0	0	0	0	0	0	0	0	0	
0	0	0	0	0	0	0	0	0	
कोष का विस्तार 02 Expansion of Treasury									
अन्य पूँजी व्यय 02.00.60 Other Capital Expenditure									
जोड़-मुख्य शीर्ष 4070 Total-Major Head 4070									
मुख्य शीर्ष 4216 Major Head									
घर पर पूँजी परिव्यय Capital Outlay on Housing.									
सरकारी आवास .01 Govt Residential Buildings									
अन्य आवास 01 700 Other Housing									
एस.सी./एस.टी. आवास 03 House for SC/ST									
मुख्य कार्य 03 00 53 Major Works									
0	0	4000	0	4000	0	4000	0	4000	
0	0	4000	0	4000	0	4000	0	4000	
जोड़-मुख्य शीर्ष 4216 Total Major Head 4216									
मुख्य शीर्ष 4225 Major Head									
एस.सी./एस.टी और व अन्य पिछड़े वर्गों Capital Outlay on Welfare of SC/ST									
के कल्याण पर पूँजी परिव्यय and Other Backward Classes									
सामान्य 80 General									
सार्वजनिक सेक्टर तथा अन्य 80 190 Investment in Public Sector									
पर निवेश and other Undertakings									
चंडीगढ़ एस.सी.वित्तीय 03 Chandigarh Schedule Castes Financial									
विकास निगम Development Corporation									
अंशदान 03 00 32 Contribution									
4000	0	5500	0	5500	0	5500	0	5500	
4000	0	5500	0	5500	0	5500	0	5500	
जोड़-मुख्य शीर्ष 4225 Total Major Head 4225									
जोड़-पूँजी भाग Total-Capital Section									
जोड़-गृह मंत्रालय Total-Ministry of Home Affairs									
51811	0	44000	0	45100	0	45100	0	45100	
58738	952256	56400	986900	54900	1007900	54900	1007900	1007900	
0	196994	0	208400	0	211100	0	211100	211100	
58738	755262	56400	778500	54900	796800	54900	796800	796800	
भारित Charged									
स्वीकृत Voted									
Total									
							53900	1040000	1093900
							0	220700	220700
							53900	819300	873200

वास्तविक		बजट अनुमान		संशोधित अनुमान	
Actuals		Budget Estimates		Revised Estimates	
2001-2002		2002-2003		2002-2003	
आयोजना	आयोजना	आयोजना	आयोजना	आयोजना	आयोजना
भिन्न	भिन्न	भिन्न	भिन्न	भिन्न	भिन्न
Plan	Non-Plan	Plan	Non-Plan	Plan	Non-Plan

बजट अनुमान
Budget Estimates
2003-2004

आयोजना आयोजना
Plan Non-Plan

0	189	0	170	0	140
0	50	0	50	0	50
0	0	0	0	0	0
0	239	0	220	0	190
0	500	0	500	0	500
421	0	300	0	300	0
0	1228	0	1230	0	1260
0	50	0	50	0	50
0	0	0	0	0	0
0	1278	0	1280	0	1310
421	2017	300	2000	300	2000

ख. कृषि व सहकारिता मंत्रालय
राजस्व भाग
मुख्य शीर्ष
कृषि उत्पादन
निर्देशन और प्रशासन
स्थापना
वेतन
कार्यालय व्यय
एक मुश्त प्रावधान
जोड़-निर्देश और प्रशासन
किसान की प्रशिक्षण बढ़ाव
प्रदर्शन और प्रशिक्षण
सहायता अनुदान
छोटे/सीमित किसान और खेत
मजदूरों के लिये योजना
अन्य सामान
अन्य प्रभार
बागवानी और भाजी की फसल
स्थापना
वेतन
कार्यालय व्यय
अन्य प्रभार
जोड़-बागवानी और भाजी
फसल
जोड़-मुख्य शीर्ष 2401

B. Ministry of Agriculture		Revenue Section	
Major Head		Crop Husbandry	
2401	00.001	02	02.00.01
			02.00.13
			02.00.42
	00.109	05	05.00.31
			00.115
			01
			01.00.50
			00.119
			30
			30.00.01
			30.00.13
			30.00.50
			Total-Horticulture & Vegetable Crops
			Total-Major Head "2401"

0	150
0	50
0	0
0	200

0	500
---	-----

280	0
-----	---

20	1250
----	------

0	50
---	----

0	0
---	---

20	1300
----	------

300	2000
-----	------

वास्तविक Actuals 2001-2002		बजट अनुमान Budget Estimates 2002-2003		संशोधित अनुमान Revised Estimates 2002-2003		बजट अनुमान Budget Estimates 2003-2004				
आयोजना Plan	आयोजना भिन्न Non-Plan	आयोजना Plan	आयोजना भिन्न Non-Plan	आयोजना Plan	आयोजना भिन्न Non-Plan	आयोजना Plan	आयोजना भिन्न Non-Plan	जोड़ Total		
मुख्य शीर्ष						2402	Major Head			
भूमि तथा जल संरक्षण							Soil and Water Conservation			
निदेशन और प्रशासन						00.001	Direction and Administration			
स्थापना						01	Establishment			
0	605	0	600	0	600	01 00 01	Salaries	0	600	600
0	0	0	0	0	0	01 00 13	Office Expenses	0	0	0
0	0	0	0	0	0	01.00.42	Lump Sum Provision	0	0	0
अन्य व्यय						00.800	Other Expenditure			
भू-संरक्षण						01	Soil Conservation			
आर्थिक सहायता						01.00.33	Subsidy			
45	0	100	0	100	0			100	0	100
जोड़-मुख्य शीर्ष 2402							Total-Major Head 2402			
45	605	100	600	100	600			100	600	700
मुख्य शीर्ष						2403	Major Head			
पशु-पालन							Animal Husbandry			
निदेशन और प्रशासन						00.001	Direction and Administration			
मुख्य कार्यालय						02	Head Office			
0	780	20	895	20	895	02.00.01	Salaries	20	922	942
0	0	0	0	0	0	02.00.13	Office Expenses	0	0	0
जोड़-निदेशन और प्रशासन							Total-Direction & Administration			
0	780	20	895	20	895			20	922	942
पशु चिकित्सा						00.101	Veterinary Service			
सेवाएं और पशु स्वास्थ्य							and Animal Health			
पशु चिकित्सा						23	Veterinary Services			
0	5041	0	5400	0	5350	23.00.01	Salaries	300	5601	5901
0	228	500	285	22	285	23.00.13	Office Expenses	450	300	750

मांग संख्या 94 - चंडीगढ़

DEMAND NO.94-CHANDIGARH

वास्तविक Actuals 2001-2002		बजट अनुमान Budget Estimates 2002-2003		संशोधित अनुमान Revised Estimates 2002-2003	
आयोजना भिन	आयोजना भिन	आयोजना भिन	आयोजना भिन	आयोजना भिन	आयोजना भिन
Plan	Non-Plan	Plan	Non-Plan	Plan	Non-Plan
183	806	580	1200	250	1050
812	6	600	30	1208	30
995	6081	1680	6915	1480	6715
0	718	0	800	0	800
0	73	0	130	0	130
200	382	200	300	200	300
0	0	0	0	0	0
200	1173	200	1230	200	1230
0	650	0	750	0	750
0	6	0	10	0	10
0	0	0	0	0	0
0	656	0	760	0	760
1195	8690	1900	9800	1700	9600
0	884	150	910	50	910

आपूर्ति एवं सामान
अन्य प्रभार
जोड़-पशु चिकित्सा
सेवाएं और पशु स्वास्थ्य
पशु व भैस विकास
अन्य योजना
वेतन
कार्यालय व्यय
आपूर्ति एवं सामान
अन्य प्रभार
जोड़-पशु व भैस विकास
अन्य व्यय
ए.आई.केन्द्र का
विस्तार
वेतन
कार्यालय व्यय
एक मुश्त प्रावधान
जोड़-अन्य व्यय
जोड़-मुख्य शीर्ष 2403

मुख्य शीर्ष
मत्स्य पालन
देशीय मछलियां
मत्स्य विकास
वेतन

अनुदानों की मांगे 2003-2004

DEMANDS FOR GRANTS 2003-2004

(हजार रूपयों में)
(In thousands of Rupees)बजट अनुमान
Budget Estimates
2003-2004
आयोजना आयोजना
भिन

Plan Non-Plan Total

23.00.21	Supplies and Material	330	1200	1530
23.00.50	Other Charges	900	30	930
	Total-Veterinary Services and Animal Health	1980	7131	9111
00.102	Cattle and Buffalo Development Other Schemes			
05	05.00.01 Salaries	0	824	824
05.00.13	Office Expenses	0	140	140
05.00.21	Supplies and Material	200	500	700
05.00.50	Other Charges	0	0	0
	Total-Cattle and Buffalo Develo	200	1464	1664
00.800	Other Expenditure			
06	06 00 01 Salaries	0	773	773
06 00 13	Office Expenses	0	10	10
06.00.42	Lump Sum Provision	0	0	0
	Total - Other Expenditure	0	783	783
	Total- Major Head 2403	2200	10300	12500

2405 Major Head
00.101 Fisheries
04 Inland Fisheries
04.00.01 Salaries

150

910

अनुदानों की मांगे 2003-2004

DEMANDS FOR GRANTS 2003-2004

(हजार रूपयों में)

(In thousands of Rupees)

बजट अनुमान

Budget Estimates

2003-2004

आयोजना आयोजना जोड़
भिन्न भिन्न

Plan Non-Plan Total

भाग संख्या 94 - चंडीगढ़

DEMAND NO.94-CHANDIGARH

वास्तविक		बजट अनुमान		संशोधित अनुमान	
Actuals		Budget Estimates		Revised Estimates	
2001-2002		2002-2003		2002-2003	
आयोजना	आयोजना	आयोजना	आयोजना	आयोजना	आयोजना
भिन्न	भिन्न	भिन्न	भिन्न	भिन्न	भिन्न
Plan	Non-Plan	Plan	Non-Plan	Plan	Non-Plan
0	36	0	80	0	80
2	0	1040	0	1040	0
182	7	110	10	110	10
184	927	1300	1000	1200	1000
184	927	1300	1000	1200	1000
0	4017	0	4800	0	4800
0	0	0	5	0	5
0	189	0	395	0	295
0	4206	0	5200	0	5100
0	4206	0	5200	0	5100
1845	16445	3600	18600	3300	18300
209	0	200	0	200	0
0	0	0	0	0	0
209	0	200	0	200	0

कार्यालय व्यय
आपूर्ति एवं सामान
अन्य प्रभार
जोड़-देशीय मछलियां
जोड़-मुख्य शीर्ष 2405
मुख्य शीर्ष
सहकारिता
निदेशन और प्रशासन
मुख्य कार्यालय स्थापना
वेतन
घरेलू यात्रा व्यय
कार्यालय व्यय
जोड़-निदेशन और प्रशासन
जोड़-मुख्य शीर्ष 2425
जोड़-राजस्व भाग
पूँजी भाग
मुख्य शीर्ष
भूमि व जल संरक्षण
पर भूमि परिव्यय
अन्य व्यय
स्पिल वायरो का निर्माण
एक मुश्त प्रावधान
अन्य प्रभार
जोड़-मुख्य शीर्ष 4402

04.00.13	Office Expenses	0	80	80
04.00.21	Supply and Material	930	0	930
04.00.50	Other Charges	120	10	130
	Total-Inland Fisheries	1200	1000	2200
	Total-Major Head "2405"	1200	1000	2200
2425	Major Head			
	Cooperation			
00.001	Direction and Administration			
01	Head Quarter Establishment			
01.00.01	Salaries	0	4815	4815
01.00.11	Domestic Travel Expenses	0	5	5
01.00.13	Office Expenses	0	280	280
	Total-Direction and Administration	0	5100	5100
	Total-Major Head "2425"	0	5100	5100
	Total-Revenue Section	3800	19000	22800
	Capital Section			
4402	Major Head			
	Capital Outlay on Soil and Water Conservation			
00.800	Other expenditure			
02	Construction of Spill Weirs			
02.00.42	Lump Sum Provision	0	0	0
02.00.50	Other Charges	100	0	100
	Total-Major Head "4402"	100	0	100

मांग संख्या 94 - चंडीगढ़

DEMAND NO.94-CHANDIGARH

अनुदानों की मांगे 2003-04
DEMANDS FOR GRANTS 2003-04

(हजार रूपयों में)

(In thousands of Rupees)

वास्तविक		बजट अनुमान		संशोधित अनुमान	
Actuals		Budget Estimates		Revised Estimates	
2001-2002		2002-2003		2002-2003	
आयोजना	आयोजना	आयोजना	आयोजना	आयोजना	आयोजना
भिन	भिन	भिन	भिन	भिन	भिन
Plan	Non-Plan	Plan	Non-Plan	Plan	Non-Plan

बजट अनुमान

Budget Estimates

2003-2004

आयोजना आयोजना

भिन

Plan Non-Plan

160	0	600	0	600	0
160	0	600	0	600	0
15	0	4500	0	2000	0
15	0	4500	0	2000	0
384	0	5300	0	2800	0
2229	16445	8900	18600	6100	18300

मुख्य शीर्ष

पशुपालन पर परिव्यय

पशु व भेस विकास

भवन

मुख्य कार्य

जोड़-मुख्य शीर्ष 4403

मुख्य शीर्ष

मत्स्य पालन पर पूँजी परिव्यय

देशीय मछलियां

निर्माण

मुख्य कार्य

जोड़-मुख्य शीर्ष 4405

जोड़-पूँजी भाग

जोड़-कृषि मंत्रालय

ग.ग्रामीण विकास मंत्रालय

राजस्व भाग

मुख्य शीर्ष

भू-राजस्व

भूमि रिकार्ड

भू-राजस्व तथा

भूमि अभिलेख स्टाफ

वेतन

घरेलू यात्रा व्यय

4403

Major Head

Capital Outlay on Animal Husbandry

00.101

Veterinary Services and Animal Health

09

Building

09.00.53

Major Works

2800

0

Total-Major Head "4403"

2800

0

4405

Major Head

Capital Outlay on Fisheries

00.101

Inland Fisheries

10

Construction

10.00.53

Major Works

2500

0

Total -Major Head 4405

2500

0

Total-Capital Section

5400

0

Total-Ministry of Agriculture

9200

19000

C.Ministry of Rural Development

Revenue Section

2029

Major Head

Land Revenue

00.103

Land Records

01

Land Revenue

and Land Records Staff

01.00.01

Salaries

0

1178

01.00.11

Domestic Travel Expenses

0

0

(हजार रूपयों में)

(In thousands of Rupees)

बजट अनुमान

Budget Estimates

2003-2004

आयोजना आयोजना जोड़
भिन्न भिन्न

Plan Non-Plan Total

वास्तविक Actuals 2001-2002		बजट अनुमान Budget Estimates 2002-2003		संशोधित अनुमान Revised Estimates 2002-2003		बजट अनुमान Budget Estimates 2003-2004		
आयोजना Plan	आयोजना Non-Plan	आयोजना Plan	आयोजना Non-Plan	आयोजना Plan	आयोजना Non-Plan	आयोजना Plan	आयोजना Non-Plan	जोड़ Total
0	10	0	22	0	22	0	22	22
0	1077	0	1200	0	1200	0	1200	1200
मुख्य शीर्ष								
विशेष ग्रामिण विकास कार्यक्रम								
एकीकृत ग्रामीण ऊर्जा कार्यक्रम								
योजना को लागू करना								
अन्य मदें								
0	0	0	0	0	0	200	0	200
0	0	0	0	0	0	100	0	100
366	0	500	0	500	0	0	0	0
0	0	0	0	0	0	500	0	500
366	0	500	0	500	0	800	0	800
मुख्य शीर्ष								
अन्य ग्रामीण विकास कार्यक्रम								
निर्देशन और प्रशासन								
स्थापना								
वेतन								
0	1424	0	1650	0	1650	0	1700	1700
0	155	0	105	0	92	0	100	100
0	1579	0	1755	0	1742	0	1800	1800
मुख्य शीर्ष								
अन्य ग्रामीण विकास कार्यक्रम								
निर्देशन और प्रशासन								
स्थापना								
वेतन								
कार्यालय व्यय								
जोड़-निर्देशन और प्रशासन								
प्रशिक्षण								
प्रशिक्षण पाठ्यक्रम, संगोष्ठी								
00.001 Direction and Administration								
03 Establishment								
03.00.01 Salaries								
03.00.13 Office Expenses								
Total-Direction & Administration								
00.003 Training								
03 Training Courses, Seminars								

मांग संख्या 94 - चंडीगढ़

DEMAND NO.94-CHANDIGARH

वास्तविक Actuals 2001-2002		बजट अनुमान Budget Estimates 2002-2003		संशोधित अनुमान Revised Estimates 2002-2003	
आयोजना Plan	आयोजना भिन्न Non-Plan	आयोजना Plan	आयोजना भिन्न Non-Plan	आयोजना Plan	आयोजना भिन्न Non-Plan
35	0	120	0	100	0
0	0	0	0	0	0
6385	0	5000	0	5000	0
0	379	0	390	0	415
0	1200	0	1300	0	1450
0	1579	0	1690	0	1865
6385	1579	5000	1690	5000	1865

0	466	0	505	0	543
0	58	0	50	0	50
0	0	0	0	0	0
0	524	0	555	0	593
0	4500	0	5000	0	5000

और वर्कशॉप
एक मुश्त प्रावधान
अन्य प्रभार
पंचायती राज
पंचायती राज
संस्थान को सहायता देना
सहायता अनुदान
पंचायती भवन प्रशासन
वेतन
कार्यालय व्यय
जोड़-पंचायती भवन प्रशासन
जोड़-पंचायती राज

समुदाय विकास
पोषण
आवेदित पोषण
कार्यक्रम
वेतन
कार्यालय व्यय
एक मुश्त प्रावधान
जोड़-समुदाय विकास
अन्य व्यय
ग्रामीण कार्यक्रम
गाँव की पर्यावरण योजना
लघु कार्य

& Work shop
03.00.42 Lump Sum Provision
03.00.50 Other Charges
00.101 Panchayati Raj
02 Assistance to
Panchayati Raj Institution
02.00.31 Grants-in-aid
07 Panchayat Bhavan Management
07.00.01 Salaries
07.00.13 Office Expenses
Total-Panchayat Bhavan Manag
Total-Panchayati Raj
00.102 Community Development
03 Nutrition
03.01 Applied
Nutrition Programme
03 01 01 Salaries
03 01 13 Office Expenses
03.01.42 Lump Sum Provision
Total-Community Development
08 Other Expenditure
Rural Works Programme
08.01 Environmental Planning of Villages
08.01.27 Minor Works

अनुदानों की मांगे 2003-2004
DEMANDS FOR GRANTS 2003-2004

(हजार रूपयों में)
(In thousands of Rupees)

बजट अनुमान
Budget Estimates
2003-2004

आयोजना
Plan
आयोजना
भिन्न
Non-Plan
जोड़
Total

Plan Non-Plan Total

0 0

95 0

5825 0

0 435

0 2000

0 2435

5825 2435

0 505

0 60

0 0

0 565

0 5000

मांग संख्या 94 - चंडीगढ़

DEMAND NO.94-CHANDIGARH

अनुदानों की मांगे 2003-2004
DEMANDS FOR GRANTS 2003-2004

(हजार रूपयों में)

(In thousands of Rupees)

बजट अनुमान

Budget Estimates

2003-2004

आयोजना आयोजना जोड़

भिन्न

Plan Non-Plan Total

वास्तविक		बजट अनुमान		संशोधित अनुमान	
Actuals		Budget Estimates		Revised Estimates	
2001-2002		2002-2003		2002-2003	
आयोजना	आयोजना	आयोजना	आयोजना	आयोजना	आयोजना
भिन्न	भिन्न	भिन्न	भिन्न	भिन्न	भिन्न
Plan	Non-Plan	Plan	Non-Plan	Plan	Non-Plan
40	0	80	0	0	0
40	4500	80	5000	0	5000
6460	8182	5200	9000	5100	9200
6826	9259	5700	10200	5600	10400

महिला मंडल

09 Mahila Mandal

अन्य प्रभार

09.00.50 Other charges

जोड़-अन्य व्यय

Total- Other Expenditure

जोड़-मुख्य शीर्ष 2515

Total-Major Head 2515

जोड़-राजस्व भाग

Total-Revenue Section

80	0	80
80	5000	5080
6000	9800	15800
6800	11000	17800

पूँजी भाग

Capital Section

मुख्य शीर्ष

4515 Major Head

अन्य ग्रामीण विकास

Capital Outlay on

कार्यक्रम के लिए पूँजी

other Rural Development

परिव्यय

Programme

अन्य व्यय

00.800 Other Expenditure

गाँव की पर्यावरण योजना

03 Environmental Planning of Villages

मुख्य कार्य

03.00.53 Major Works

जोड़-मुख्य शीर्ष 4515

Total-Major Head 4515

जोड़-पूँजी भाग

Total-Capital Section

जोड़-ग्रामीण विकास मंत्रालय

Total-Ministry of Rural

0	0	0
0	0	0
0	0	0
6800	11000	17800

Development

D.Ministry of Power

Revenue Section

घ. विद्युत मंत्रालय

राजस्व भाग

2801 Major Head

मुख्य शीर्ष

Power

विद्युत

05 Transmission and Distribution

संचार एवं वितरण

0	0	0	0	0	0
0	0	0	0	0	0
0	0	0	0	0	0
6826	9259	5700	10200	5600	10400

वास्तविक		बजट अनुमान		संशोधित अनुमान	
Actuals		Budget Estimates		Revised Estimates	
2001-2002		2002-2003		2002-2003	
आयोजना	आयोजना	आयोजना	आयोजना	आयोजना	आयोजना
भिन्न	भिन्न	भिन्न	भिन्न	भिन्न	भिन्न
Plan	Non-Plan	Plan	Non-Plan	Plan	Non-Plan
0	185026	0	195000	0	195020
0	376	0	450	0	405
0	115	0	172	0	115
0	5721	0	5573	0	5820
0	1870000	0	1950000	0	2100000
0	34002	0	36000	0	36000
0	371	0	405	0	440
0	0	0	0	0	0
0	2095611	0	2187600	0	2337800
0	2095611	0	2187600	0	2337800
0	2095611	0	2187600	0	2337800
0	2095611	0	2187600	0	2337800

चंडीगढ़ में
विद्युत का संचार एवं वितरण
विद्युत का संचार वितरण
वेतन
मजदूरी
घरेलू यात्रा व्यय
कार्यालय व्यय
आपूर्ति तथा सामान
लघु कार्य
छात्रवृत्ति/वजीफ़े
अन्य प्रभार

जोड़-चंडीगढ़ में विद्युत का
संचार तथा वितरण
जोड़-संचार एवं वितरण
जोड़-मुख्य शीर्ष 2801
जोड़-राजस्व भाग

पूँजी भाग
मुख्य शीर्ष
विद्युत योजना पर पूँजी
का परिव्यय
संचार एवं वितरण
चंडीगढ़ में विद्युत
का संचार और वितरण चंडीगढ़

05.101 Transmission and Distribution
of Power in Chandigarh
01 Distribution of Power
01.00.01 Salaries
01.00.02 Wages
01.00.11 Domestic Travel Expenses
01.00.13 Office Expenses
01.00.21 Supplies and Material
01.00.27 Minor Works
01.00.34 Scholarships and Stipends
01.00.50 Other Charges

Total-Transmission and
Distribution of Power in Chandigarh
Total-Transmission and Distribution
Total-Major Head 2801
Total-Revenue Section

4801 Capital Section
Major Head
Capital Outlay on
Power Projects
05 Transmission and Distribution
05.101 Transmission & distribution
of power in Chandigarh

0	200998	200998
0	435	435
0	107	107
0	6120	6120
0	2250000	2250000
0	38000	38000
0	440	440
0	0	0
0	2496100	2496100
0	2496100	2496100
0	2496100	2496100
0	2496100	2496100

अनुदानों की मांगे 2003-2004
DEMANDS FOR GRANTS 2003-2004
(हजार रूपयों में)

(In thousands of Rupees)

बजट अनुमान

Budget Estimates
2003-2004आयोजना आयोजना जोड़
भिन भिन

Plan Non-Plan Total

वास्तविक		बजट अनुमान		संशोधित अनुमान	
Actuals		Budget Estimates		Revised Estimates	
2001-2002		2002-2003		2002-2003	
आयोजना	आयोजना	आयोजना	आयोजना	आयोजना	आयोजना
Plan	Non-Plan	Plan	Non-Plan	Plan	Non-Plan
109882	0	150000	0	156600	0
0	60000	0	60000	0	90000
0	60000	0	60000	0	90000
109882	60000	150000	60000	156600	90000
109882	60000	150000	60000	156600	90000
109882	2155611	150000	2247600	156600	2427800

विद्युत का संचार वितरण

01 Distribution of Power

मुख्य कार्य

01.00.53 Major Works

196000 0 196000

उचन्त

05.799 Suspense

सामान

01 Stock

उचन्त

01.00.43 Suspense

0 90000 90000

जोड़-संचार एवं वितरण

Total-Transmission and Distribution

0 90000 90000

जोड़-मुख्य शीर्ष 4801

Total-Major Head 4801

196000 90000 286000

जोड़-पूँजी भाग

Total - Capital Section

196000 90000 286000

जोड़-विद्युत मंत्रालय

Total-Ministry of Power

196000 2586100 2782100

ग. गैरपारम्परिक ऊर्जा

E-Ministry of Non-conventional

स्रोत मंत्रालय

Sources of Energy

राजस्व भाग

Revenue Section

मुख्य शीर्ष

2810 Major Head

गैरपारम्परिक ऊर्जा स्रोत

Non-Conventional source of Energy

सौर

02 Solar

अन्य व्यय

02.800 Other Expenditure

सौर कुकर की खरीद प्रोत्साहन

02 Sale & promotion of Solar Cooker

अन्य प्रभार

02.00.50 Other Charges

50 0 50

सौर गर्म पानी योजना

03 Solar Water Heating Scheme

अन्य प्रभार

03.00.50 Other Charges

200 0 200

डिसेलिनेशन यूनिट

04 Desalination Unit

अन्य प्रभार

04.00.50 Other Charges

0 0 0

सौर हरा घर

05 Solar Green House

वास्तविक Actuals 2001-2002		बजट अनुमान Budget Estimates 2002-2003		संशोधित अनुमान Revised Estimates 2002-2003		अन्य प्रभार
आयोजना Plan	आयोजना भिन्न Non-Plan	आयोजना Plan	आयोजना भिन्न Non-Plan	आयोजना Plan	आयोजना भिन्न Non-Plan	
83	0	100	0	0	0	
100	0	0	0	0	0	सौर लाइट
369	0	350	0	300	0	अन्य प्रभार
43	0	410	0	770	0	जोड़-अन्य व्यय
412	0	760	0	1070	0	फोटोवोल्टिक
0	0	0	0	0	0	प्रौद्योगिकी प्रदर्शन
50	0	50	0	0	0	अन्य प्रभार
50	0	50	0	0	0	जोड़-सौर
0	0	0	0	0	0	बायो-ऊर्जा
50	0	50	0	0	0	बायो-मॉस
0	0	0	0	0	0	लकड़ी गैस प्रभार
0	0	0	0	0	0	एक मुश्त प्रावधान
0	0	0	0	0	0	बायो गैस
0	0	0	0	0	0	एक मुश्त प्रावधान
0	0	0	0	0	0	अन्य प्रभार
0	0	0	0	0	0	जोड़-बायो गैस
0	0	0	0	0	0	जोड़-बायो ऊर्जा
0	0	0	0	0	0	वायु
0	0	0	0	0	0	वायु ऊर्जा
0	0	0	0	0	0	ऊर्जा के स्रोतों का पुनःस्थापन
0	0	0	0	0	0	एक मुश्त प्रावधान
0	0	0	0	0	0	अन्य
0	0	0	0	0	0	चूल्हा
0	0	0	0	0	0	परखा हुआ चूल्हा

अन्य प्रभार
सौर लाइट
अन्य प्रभार
जोड़-अन्य व्यय
फोटोवोल्टिक
प्रौद्योगिकी प्रदर्शन
अन्य प्रभार
जोड़-सौर
बायो-ऊर्जा
बायो-मॉस
लकड़ी गैस प्रभार
एक मुश्त प्रावधान
बायो गैस
एक मुश्त प्रावधान
अन्य प्रभार
जोड़-बायो गैस
जोड़-बायो ऊर्जा
वायु
वायु ऊर्जा
ऊर्जा के स्रोतों का पुनःस्थापन
एक मुश्त प्रावधान
अन्य
चूल्हा
परखा हुआ चूल्हा

05.00.50 Other Charges
06 Solar Lighting
06.00.50 Other charges
Total-Other Expenditure
02.102 Photovoltaic
02 Demonstration & Technology
02.00.50 Other Charges
Total- Solar
01 Bio-energy
01.103 Bio-mass
03 Wood Gassifier
03.00.42 Lump Sum Provision
07 Bio-Gas System
07.00.42 Lump Sum Provision
07.00.50 Other charges
Total-Bio-mass
Total-Bio-energy
03 Wind
03.104 Wind Energy Centre
02 New Renewable Sources of Energy
02.00.42 Lump Sum Provision
60 Others
60.101 Chullah
02 Improved Chullah

(हजार रूपयों में)
(In thousands of Rupees)

बजट अनुमान
Budget Estimates
2003-2004
आयोजना
Plan
आयोजना
भिन्न
Non-Plan
कुल
Total

100	0	
0	0	
350	0	
3800	0	
4150	0	
0	0	
0	0	
100	0	
100	0	
100	0	
0	0	

मांग संख्या 94 - चंडीगढ़

DEMAND NO.94-CHANDIGARH

अनुदानों की मांगे 2003-2004
DEMANDS FOR GRANTS 2003-2004

(हजार रूपयों में)

(In thousands of Rupees)

बजट अनुमान

Budget Estimates
2003-2004आयोजना आयोजना जोड़
भिन्न भिन्न Total

Plan Non-Plan Total

वास्तविक Actuals 2001-2002		बजट अनुमान Budget Estimates 2002-2003		संशोधित अनुमान Revised Estimates 2002-2003		बजट अनुमान Budget Estimates 2003-2004		
आयोजना Plan	आयोजना Non-Plan	आयोजना Plan	आयोजना Non-Plan	आयोजना Plan	आयोजना भिन्न Non-Plan	आयोजना Plan	आयोजना भिन्न Non-Plan	जोड़ Total
0	0	0	0	0	0	0	0	0
0	0	200	0	200	0	0	0	0
0	0	0	0	0	0	500	0	500
0	0	160	0	0	0	100	0	100
10	0	5	0	5	0	50	0	50
158	0	125	0	125	0	0	0	0
0	0	0	0	0	0	100	0	100
168	0	290	0	130	0	250	0	250
168	0	490	0	330	0	750	0	750
168	0	490	0	330	0	750	0	750
630	0	1300	0	1400	0	5000	0	5000
630	0	1300	0	1400	0	5000	0	5000
630	0	1300	0	1400	0	5000	0	5000

च-पर्यावरण व वन मंत्रालय

राजस्व विभाग

मुख्य शीर्ष

वन तथा वन्य जीवन

वन

निदेशन और प्रशासन

2406

01

01.001

F-Ministry of Environment and Forests

Revenue Section

Major Head

Forestry and wild life

Forestry

Direction and Administration

01.001

वास्तविक Actuals 2001-2002		बजट अनुमान Budget Estimates 2002-2003		संशोधित अनुमान Revised Estimates 2002-2003		जोड़ Total	बजट अनुमान Budget Estimates 2003-2004		जोड़ Total
आयोजना Plan	आयोजना भिन्न Non-Plan	आयोजना Plan	आयोजना भिन्न Non-Plan	आयोजना Plan	आयोजना भिन्न Non-Plan		आयोजना Plan	आयोजना भिन्न Non-Plan	
0	5900	50	6347	0	6347				
0	10	0	13	0	13				
0	38	0	100	0	50				
0	600	0	740	0	790				
50	0	100	0	100	0				
50	6548	150	7200	100	7200				
1000	850	2150	1000	2150	1000				
0	0	0	0	0	0				
5000	1750	12000	1950	12050	1950				
4000	1850	3800	2000	3800	2000				
0	0	0	0	0	0				
1700	1200	2500	1450	2500	1450				

वनों का मुख्य संरक्षण वेतन मजदूरी घरेलू यात्रा व्यय कार्यालय व्यय अन्य प्रशासनिक व्यय जोड़-निर्देशन और प्रशासन		01 Chief Conservative of Forest		बजट अनुमान Budget Estimates 2003-2004		जोड़ Total
		01	01.00 01 Salaries	01	01.00 01 Salaries	
				50	6651	
				0	14	
				0	80	
				0	830	
				100	0	
				150	7575	
संचार तथा भवन भवन एक मुश्त प्रावधान अन्य प्रभार वनों का संरक्षण, विकास एवं पुर्नजीवन वनो का विकास अन्य प्रभार सामाजिक फार्म वन रोपण योजना एक मुश्त प्रावधान अन्य प्रभार अन्य व्यय वन्य जीवन संरक्षण वनो की स्थापना अन्य प्रभार गड्ढे तथा जलाने		01.070 Communication and Buildings		बजट अनुमान Budget Estimates 2003-2004		जोड़ Total
		01	01.00 01 Buildings	01	01.00 01 Buildings	
				0	0	
				1400	1050	
				9900	2050	
				0	0	
				7350	2100	
				3000	1525	

(In thousands of Rupees)

वास्तविक		बजट अनुमान		संशोधित अनुमान		बजट अनुमान			
Actuals		Budget Estimates		Revised Estimates		Budget Estimates			
2001-2002		2002-2003		2002-2003		2003-2004			
आयोजना	आयोजना	आयोजना	आयोजना	आयोजना	आयोजना	आयोजना	आयोजना	जोड़	
भिन्न	भिन्न	भिन्न	भिन्न	भिन्न	भिन्न	भिन्न	भिन्न		
Plan	Non-Plan	Plan	Non-Plan	Plan	Non-Plan	Plan	Non-Plan	Total	
0	0	0	0	0	0				
1700	1200	2500	1450	2500	1450				
11750	12198	20600	13600	20600	13600				
11750	12198	20600	13600	20600	13600				
की लकड़ी का शोषण						timber and fuel wood			
एक मुश्त प्रावधान						04.00.42	Lump Sum Provision		0 0 0
जोड़-अन्य व्यय						Total-Other Expenditure			3000 1525 4525
जोड़-वनरोपण						Total-Forestry			21800 14300 36100
जोड़-मुख्य शीर्ष 2406						Total-Major Head "2406"			21800 14300 36100
मुख्य शीर्ष						3425	Major Head		
अन्य वैज्ञानिक और अनुसंधान						Other Scientific Research			
अन्य						60	Others		
अनुसंधान और विकास						60.004	Research and Development		
सूचना प्रबन्धन और आधारभूत ढांचा						03	Management Information & Infrastructure		
वेतन						03.00.01	Salaries		100 0 100
कार्यालय व्यय						03.00.13	Office Expenses		200 0 200
अन्य प्रशासनिक सेवाएँ						03.00.20	Other Admn. Services		600 0 600
अनुदान						03.00.32	Contribution		500 0 500
अन्य प्रभार						03.00.50	Other charges		0 0 0
जोड़-मुख्य शीर्ष 3425						Total-Major Head "3425"			1400 0 1400
मुख्य शीर्ष						3435	Major Head		
इकोलोजी एवं पर्यावरण						Ecology & Environment			
पर्यावरण खोज एवं						03	Environmental Research and Ecological Regeneration		
इकोलोजिकल पुर्नजीवन						and Ecological Regeneration			
पर्यावरण शिक्षा						03.003	Environmental		

मांग संख्या 94 -चड़ीगढ़

DEMAND NO.94-CHANDIGARH

अनुदानों की मांगे 2003-2004
DEMANDS FOR GRANTS 2003-2004
(हजार रूपयों में)
(In thousands of Rupees)

वास्तविक Actuals 2001-2002		बजट अनुमान Budget Estimates 2002-2003		संशोधित अनुमान Revised Estimates 2002-2003		बजट अनुमान Budget Estimates 2003-2004			जड़ Total
आयोजना Plan	आयोजना भिन्न Non-Plan	आयोजना Plan	आयोजना भिन्न Non-Plan	आयोजना Plan	आयोजना भिन्न Non-Plan	आयोजना Plan	आयोजना भिन्न Non-Plan	जड़	
200	0	300	0	300	0	01	0	0	300
0	0	0	0	0	0	01.00.42	0	0	0
0	0	0	0	0	0	01.00.50	300	0	0
0	0	0	0	0	0	02	0	0	0
200	0	300	0	300	0	02.00.42	0	0	0
2700	0	1000	0	1000	0	04	0	0	0
100	0	200	0	200	0	04.00.42	0	0	0
0	0	0	0	0	0	Total-Environmental	300	0	300
3000	0	1500	0	1500	0	03.101	1000	0	1000
						07	0	0	0
						07.00.50	0	0	0
						03.102	200	0	200
						04	0	0	0
						04.00.42	1500	0	1500
						04.00.50	0	0	0
						Total-Environmental Research	0	0	0
						and Ecological Regeneration	1500	0	1500
						Prevention and Control of Pollution			
						04			
						04.103			
						05			

(In thousands of Rupees)

वास्तविक Actuals 2001-2002		बजट अनुमान Budget Estimates 2002-2003		संशोधित अनुमान Revised Estimates 2002-2003	
आयोजना Plan	आयोजना भिन्न Non-Plan	आयोजना Plan	आयोजना भिन्न Non-Plan	आयोजना Plan	आयोजना भिन्न Non-Plan
500	0	500	0	500	0
1732	156	1900	165	1815	170
5032	510	3800	600	3500	500
18055	12708	25900	14200	25200	14100

58000	0	46000	0	24300	0
0	0	0	0	0	0
58000	0	46000	0	24300	0
0	0	0	0	0	0
0	0	0	0	0	0

सहायता अनुदान
जोड़-अन्य
जोड़-मुख्य शीर्ष 3435
जोड़-राजस्व भाग

पूँजी भाग
मुख्य शीर्ष
वन और वन्य जीवन
को पूँजी निवेश
वन
वन संरक्षण, विकास
और पुनर्जीवन
भूमि का अधिग्रहण
मुख्य कार्य
वनों का विकास
अन्य प्रभार
जोड़-वन संरक्षण, विकास
और पुनर्जीवन
संचार और भवन
भवन
एक मुश्त प्रावधान
जोड़-विणिकी

पर्यावरण,

13.00 31 Grants-in-aid
Total-Others
Total-Major Head 3435
Total-Revenue Section

4406 Capital Section
Major Head
Capital Outlay on
Forestry and Wildlife
01 Forestry
01.101 Forest Conservation,
Development and Regeneration
01 Acquisition of Land
01.00.53 Major Works
02 Development of Forests
02.00.50 Other Charges
Total-Forest Conservation,
Development and Regeneration
01.070 Communication and Buildings
01 Buildings
01.00 42 Lump Sum Provision
Total-Forestry
02 Environmental Forestry

बजट अनुमान Budget Estimates 2003-2004		जेड़
आयोजना Plan	आयोजना भिन्न Non-Plan	Total
500	0	500
1900	175	2075
3800	500	4300
27000	14800	41800

24100

24100

भाग संख्या 94 - चंडीगढ़
DEMAND NO.94-CHANDIGARH

अनुदानों की मांगे 2003-2004
DEMANDS FOR GRANTS 2003-2004
(हजार रूपयों में)

(In thousands of Rupees)

बजट अनुमान

Budget Estimates

2003-2004

आयोजना आयोजना जोड़
भिन्न भिन्न

Plan Non-Plan Total

वास्तविक Actuals 2001-2002		बजट अनुमान Budget Estimates 2002-2003		संशोधित अनुमान Revised Estimates 2002-2003		बजट अनुमान Budget Estimates 2003-2004		
आयोजना Plan	आयोजना भिन्न Non-Plan	आयोजना Plan	आयोजना भिन्न Non-Plan	आयोजना Plan	आयोजना भिन्न Non-Plan	आयोजना Plan	आयोजना भिन्न Non-Plan	जोड़ Total
0	0	0	0	0	0	0	0	0
0	0	0	0	0	0	0	0	0
58000	0	46000	0	24300	0			
0	0	1000	0	0	0	1000	0	1000
0	0	0	0	0	0	0	0	0
0	0	1000	0	0	0	1000	0	1000
58000	0	47000	0	24300	0			
76055	12708	72900	14200	49500	14100			

वाणिकी तथा वन्य प्राणी

and Wild-life

वन्य-प्राणी

02.110 Wild-life

भवन

01 Buildings

एक मुश्त प्रावधान

01.00.42 Lumpsum Provision

0 0 0

भवन

Total- Buildings

0 0 0

जोड़-मुख्य शीर्ष 4406

Total-Major Head "4406"

24100 0 24100

छ-वित्त मंत्रालय

G-Ministry of Finance

पूँजी भाग

Capital Section

मुख्य शीर्ष

4885 Major Head

उद्योगों और खनिजों

Other Capital Outlay on

पर अन्य पूँजी निवेश

Industries and Minerals

मांग संख्या 94 - चंडीगढ़

DEMAND NO.94-CHANDIGARH

अनुदानों की मांगे 2003-2004
DEMANDS FOR GRANTS 2003-2004
(हजार रूपयों में)
(In thousands of Rupees)

वास्तविक Actuals 2001-2002		बजट अनुमान Budget Estimates 2002-2003		संशोधित अनुमान Revised Estimates 2002-2003	
आयोजना Plan	आयोजना Non-Plan	आयोजना Plan	आयोजना Non-Plan	आयोजना Plan	आयोजना Non-Plan

500	0	600	0	600	0
500	0	600	0	600	0
500	0	600	0	600	0
500	0	600	0	600	0

0	6600	0	7200	0	7500
---	------	---	------	---	------

सार्वजनिक
उपक्रमों में निवेश
सार्वजनिक क्षेत्र
और अन्य उपक्रमों
में निवेश
दिल्ली वित्त
निगम में शेयर पूँजी
अंशदान
जोड़-मुख्य शीर्ष "4885"
जोड़-पूँजी भाग
जोड़-वित्त मंत्रालय

ज-खाद्य मंत्रालय

राजस्व भाग

मुख्य शीर्ष

खाद्य भंडार व भंडारण
खाद्य

खाद्य प्रक्रिया

खाद्य शिल्प

सहायता अनुदान

वसूली और

आपूर्ति

01 Investment in Indus-
trial Financial Institutions
01.190 Investment in
Public Sector and other
Undertakings
05 Share Capital to
Delhi Financial Corporation
05.00.32 Contribution
Total-Major Head "4885"
Total -Capital Section
Total-Ministry of Finance

H-Ministry of Food

Revenue Section

2408

Major Head

Food Storage and Warehousing
Food

01

01.103

Food Processing

02

02.00.31

Food Crafts Institute
Grants-in-aid

01.101

Procurement and
Supply

बजट अनुमान
Budget Estimates
2003-2004

आयोजना Plan	आयोजना Non-Plan	जोड़ Total
----------------	--------------------	---------------

600	0	600
600	0	600
600	0	600
600	0	600

0

7900

7900

अनुदानों की मांगे 2003-2004
DEMANDS FOR GRANTS 2003-2004
(हजार रूपयों में)

(In thousands of Rupees)

बजट अनुमान

Budget Estimates

2003-2004

आयोजना आयोजना जोड़
भिन्न भिन्न

Plan Non-Plan Total

वास्तविक		बजट अनुमान		संशोधित अनुमान	
Actuals		Budget Estimates		Revised Estimates	
2001-2002		2002-2003		2002-2003	
आयोजना	आयोजना	आयोजना	आयोजना	आयोजना	आयोजना
भिन्न	भिन्न	भिन्न	भिन्न	भिन्न	भिन्न
Plan	Non-Plan	Plan	Non-Plan	Plan	Non-Plan
0	0	0	0	0	0
0	6600	0	7200	0	7500
0	6600	0	7200	0	7500
0	6600	0	7200	0	7500
0	6600	0	7200	0	7500

दालों की खरीद	04	Purchase of Pulses			
एक मुश्त प्रावधान	04.00.42	Lump Sum Provision	0	0	0
जोड़-खाद्य		Total-Food	0	7900	7900
जोड़-मुख्य शीर्ष "2408"		Total-Major Head "2408"	0	7900	7900
जोड़-राजस्व भाग		Total-Revenue Section	0	7900	7900
जोड़-खाद्य मंत्रालय		Total-Ministry of Food	0	7900	7900

झ-नागरिक आपूर्ति, उपभोक्ता
कार्य और सार्वजनिक वितरण
मंत्रालय

राजस्व भाग

मुख्य शीर्ष

3456

Major Head

नागरिक आपूर्ति

Civil Supplies

निदेशन और प्रशासन

00.001

Direction and Administration

जिला खाद्य और

01

District Food and

आपूर्ति संगठन

Supplies Organisation

वेतन

01.00.01

Salaries

0 6552 6552

घरेलू यात्रा व्यय

01.00.11

Domestic Travel Expenses

0 10 10

कार्यालय व्यय

01.00.13

Office Expenses

0 350 350

जोड़-जिला खाद्य आपूर्ति संगठन

Total-Distt. Food & Supplies

0 6912 6912

Organisation

अन्य व्यय

00.800

Other Expenditure

ग्राहक सुरक्षा संगठन

08

Consumer Protection Organisation

वेतन

08.00.01

Salaries

4000 3458 7458

1549 2824 3900 3000 1650 3328

वास्तविक Actuals 2001-2002		बजट अनुमान Budget Estimates 2002-2003		संशोधित अनुमान Revised Estimates 2002-2003	
आयोजना भिन्न Plan	आयोजना भिन्न Non-Plan	आयोजना भिन्न Plan	आयोजना भिन्न Non-Plan	आयोजना भिन्न Plan	आयोजना भिन्न Non-Plan
860	619	1000	600	1000	600
2409	3443	4900	3600	2650	3928
0	0	100	0	50	0
183	0	100	0	100	0
85	0	1500	0	1500	0
268	0	1700	0	1650	0
0	621	0	652	0	682
0	0	0	0	0	0
0	621	0	652	0	682
2677	4064	6600	4252	4300	4610
2677	10297	6600	10900	4300	11400

0	822	500	980	0	980
---	-----	-----	-----	---	-----

कार्यालय व्यय
जोड़-ग्राहक सुरक्षा संगठन

लोक वितरण
प्रणाली में सुधार
वेतन
कार्यालय व्यय
अन्य प्रभार
जोड़-लोक वितरण
प्रणाली में सुधार

परासीक्यूशन स्टाफ
वेतन
कार्यालय व्यय
जोड़-परासीक्यूशन स्टाफ
जोड़-अन्य व्यय
जोड़-मुख्य शीर्ष 3456

मुख्य शीर्ष

अन्य सामान्य आर्थिक सेवाएँ
तोल और माप विनियमन
तोल और माप
निरीक्षक
वेतन

08.00.13 Office Expenses
Total-Consumer Protection Org

09
Strengthening of
Public Distribution System
09.00.01 Salaries
09.00.13 Office Expenses
09.00.50 Other Charges
Total-Strengthening of
Public Distribution System

10
Prosecution Staff
10.00.01 Salaries
10.00.13 Office Expenses
Total-Prosecution Staff
Total-Other Expenditure
Total-Major Head 3456

3475 Major Head

00.106
01
01.00.01
Other General Economic Services
Regulation of Weights & Measures
Weights and
Measures Inspectorate
Salaries

आयोजना भिन्न Plan	आयोजना भिन्न Non-Plan	कुल Total
500	630	1130
4500	4088	8588
100	0	100
100	0	100
300	0	300
500	0	500
0	700	700
0	0	0
0	700	700
5000	4788	9788
5000	11700	16700

500 1000

मांग संख्या 94 - चंडीगढ़

DEMAND NO.94-CHANDIGARH

अनुदानों की मांगे 2003-2004
DEMANDS FOR GRANTS 2003-2004

(हजार रूपयों में)

(In thousands of Rupees)

वास्तविक		बजट अनुमान		संशोधित अनुमान		बजट अनुमान					
Actuals		Budget Estimates		Revised Estimates		Budget Estimates					
2001-2002		2002-2003		2002-2003		2003-2004					
आयोजना	आयोजना	आयोजना	आयोजना	आयोजना	आयोजना	आयोजना	जोड़				
	भिन्न		भिन्न		भिन्न		भिन्न				
Plan	Non-Plan	Plan	Non-Plan	Plan	Non-Plan	Plan	Non-Plan	Total			
0	285	100	320	0	820	कार्यालय व्यय	01.00.13	Office Expenses	100	400	500
0	0	400	0	400	0	अन्य प्रभार	01.00.50	Other charges	400	0	400
						जोड़-तोल और माप		Total-Weights and Measures			
0	1107	1000	1300	400	1800	निरीक्षक		Inspectorate	1000	1400	2400
0	1107	1000	1300	400	1800	जोड़-मुख्य शीर्ष - "3475"		Total Major Head- "3475"	1000	1400	2400
2677	11404	7600	12200	4700	13200	जोड़-राजस्व भाग		Total-Revenue Section	6000	13100	19100
						पूँजी भाग		Capital Section			
						मुख्य शीर्ष	4425	Major Head			
						सहकारिता के लिए पूँजी परिव्यय		Capital Outlay on Co-opration			
						अन्य सहकारिता में पूँजी निवेश	00.108	Investment in Other Co-Operatives			
						शेयर पूँजी में निवेश	01	Investment in Share Capital			
						अंशदान	01.00.32	Contribution	1100	0	1100
600	0	1100	0	1100	0	अन्य प्रभार	01.00.50	Other charges	0	0	0
0	0	0	0	0	0	जोड़-मुख्य शीर्ष "4425"		Total-Major Head "4425"	1100	0	1100
600	0	1100	0	1100	0	जोड़-पूँजी भाग		Total-Capital Section	1100	0	1100
600	0	1100	0	1100	0	जोड़-नागरिक आपूर्ति, उपभोक्ता		Total-Ministry of Civil Supplies,			
						कार्य और सार्वजनिक वितरण		Consumer Affairs and	7100	13100	20200
3277	11404	8700	12200	5800	13200						
						ज-स्वास्थ्य विभाग		J.Department of Health			
						राजस्व भाग		Revenue Section			
						मेडिकल एवं जन स्वास्थ्य	2210	Medical and Public Health			

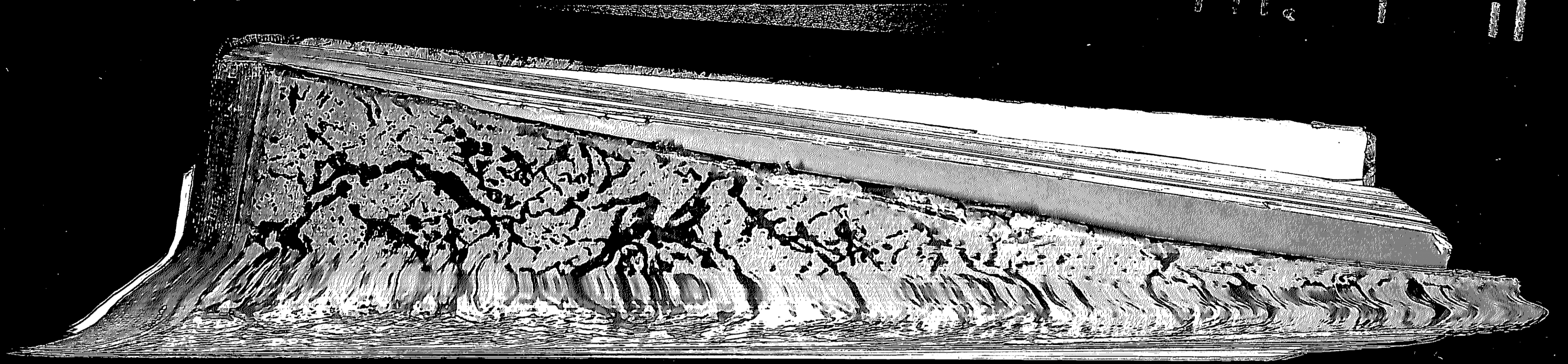

A3

मांग संख्या 94 - चंडीगढ़

DEMAND NO.94-CHANDIGARH

अनुदानों की मांगे 2003-2004
DEMANDS FOR GRANTS 2003-2004

वास्तविक		बजट अनुमान		संशोधित अनुमान		अनुदानों की मांगे 2003-2004 (In thousands of Rupees)		
Actuals		Budget Estimates		Revised Estimates		Budget Estimates		
2001-2002		2002-2003		2002-2003		2003-2004		
आयोजना	आयोजना	आयोजना	आयोजना	आयोजना	आयोजना	आयोजना	आयोजना	जेड
भिन	भिन	भिन	भिन	भिन	भिन	भिन	भिन	
Plan	Non-Plan	Plan	Non-Plan	Plan	Non-Plan	Plan	Non-Plan	Total
0	3400	0	3600	0	3688	01		
0	15	0	18	0	18	01.001	Urban Health Services- Allopathy	
0	150	0	200	0	200	02	Direction and Administration	
0	3565	0	3818	0	3906	02.00.01	Medical Establishment	
						02.00.01	Salaries	0 3810
						02.00.11	Domestic Travel Expenses	0 20
						02.00.13	Other Expenses	0 210
							Total-Direction & Admn.	0 4040
						01.109	School Health Scheme	
0	4000	0	4500	0	4150	01	Health Scheme	
0	0	0	0	0	0	01.00.01	Salaries	0 4235
0	0	0	0	0	0	01.00.21	Supplies and Materials	0 0
0	0	0	0	0	0	01.00.51	Motor Vehicle	0 0
0	4000	0	4500	0	4150	01.00.52	Machinery and Equipments	0 0
							Total-School Health Scheme	0 4235
						01.110	Hospitals and Dispensaries	
1050	82597	600	89161	1000	83500	15	General Hospital Chandigarh	
0	120	0	250	0	250	15.00.01	Salaries	700 86000
5412	7000	1500	8000	2000	8000	15.00.11	Domestic Travel Expenses	0 265
0	1170	0	1000	0	1100	15.00.13	Office Expenses	1500 8400
9400	7215	1000	9200	4000	9200	15.00.16	Publication	0 1150
700	10	800	310	800	310	15.00.21	Supplies and Materials	1000 9500
0	2350	2400	150	1500	150	15.00.31	Grants-in-aid	800 310
0	50	600	600	600	600	15.00.50	Other Charges	1800 160
						15.00.51	Motor Vehicles	700 600

वास्तविक Actuals 2001-2002		बजट अनुमान Budget Estimates 2002-2003		संशोधित अनुमान Revised Estimates 2002-2003	
आयोजना Plan	आयोजना Non-Plan	आयोजना Plan	आयोजना Non-Plan	आयोजना Plan	आयोजना Non-Plan
0	1375	0	1425	0	1425
0	964	0	1600	0	1900
0	175	0	220	0	220
0	2514	0	3245	0	3545
0	1700	0	1850	0	1850
0	0	0	0	0	0
0	0	0	0	0	0
0	1700	0	1850	0	1850
0	415	0	470	0	470
0	960	0	1050	0	1050
0	0	0	0	0	0
0	5589	0	6615	0	6915
35387	170110	42200	181754	38250	173443

अन्य व्यय
स्टीम लान्डरी प्लान्ट
वेतन
कार्यालय व्यय
आपूर्ति तथा सामान
जोड़-स्टीम लान्डरी प्लान्ट
निओनताल यूनिट
वेतन
आपूर्ति तथा सामान
मशीनरी और उपकरण
जोड़-निओनताल यूनिट
केन्द्रीय आक्सीजन
व वेक्यूम पूर्ति
वेतन
केन्द्रीय स्कीम
वेतन
सफाई कर्मचारियों का कल्याण
आपूर्ति तथा सामान
जोड़-अन्य व्यय
जोड़-शहरी स्वास्थ्य सेवाएँ
रेलोपैथी
शहरी स्वास्थ्य सेवाएँ
अन्य औषधि प्रणालिया
आयुर्वेदिक
औषधालय

01.800 Other Expenditure
09 Steam Laundry Plant
09.00.01 Salaries
09.00.13 Office Expenses
09.00.21 Supplies and Materials
Total-Steam Laundry Plant
08 Neonatal Unit
08.00.01 Salaries
08.00.21 Supplies and Materials
08.00.52 Machinery and Equipments
Total-Neonatal Unit
07 Central Oxygen
and Vaccum Supply
07.00.01 Salaries
06 Central Sterilisation Scheme
06.00.01 Salaries
17 Welfare of Safai Karamchari
17.00.21 Supplies and Materials
Total-Other Expenditure
Total-Urban Health Services-
Allopathy
02 Urban Health
Services-Other System of Medicine
02 101 Ayurveda
01 Dispensary

(हजार रूपयों में)
(In thousands of Rupees)

बजट अनुमान
Budget Estimates
2003-2004
आयोजना आयोजना
Plan Non-Plan
जेड़
Total

0	1470	1470
0	1900	1900
0	230	230
0	3600	3600
0	1905	1905
0	0	0
0	0	0
0	1905	1905
0	485	485
0	1080	1080
0	0	0
0	7070	7070
41100	178880	219980

मांग संख्या 94 - चंडीगढ़

DEMAND NO.94-CHANDIGARH

वास्तविक Actuals 2001-2002		बजट अनुमान Budget Estimates 2002-2003		संशोधित अनुमान Revised Estimates 2002-2003	
आयोजना Plan	आयोजना भिन्न Non-Plan	आयोजना Plan	आयोजना भिन्न Non-Plan	आयोजना Plan	आयोजना भिन्न Non-Plan
0	31264	100	32500	200	32800
0	0	0	0	0	0
0	3120	0	3150	0	3250
0	0	0	0	0	0
0	0	100	0	0	0
0	34384	200	35650	200	36050
0	977	0	1050	0	1130
0	520	0	520	0	520
0	1497	0	1570	0	1650
0	500	50	650	0	650
0	70	0	50	0	50
0	0	150	0	50	0
0	570	200	700	50	700

लोक स्वास्थ्य
निदेशन और प्रशासन
स्थापना
वेतन
घरेलू यात्रा व्यय
कार्यालय व्यय
किराया, महसूल और कर
अन्य प्रभार
जोड़-निदेशन और प्रशासन

रोगों का निवारण
और नियंत्रण
अन्य योजना
वेतन
आपूर्ति तथा सामान
जोड़-रोगों का निवारण और नियंत्रण

नशाबंदी
स्थापना
वेतन
कार्यालय व्यय
अन्य प्रभार
जोड़-नशाबंदी

खाद्य में मिलावट की रोकथाम

06 Public Health
06.001 Direction and Administration
04 Establishment
04.00.01 Salaries
04.00.11 Domestic Travel Expenses
04.00.13 Office Expenses
04.00.14 Rent, Rates and Taxes
04.00.50 Other Charges
Total-Direction and
Administration
06.101 Prevention and
Control of Diseases
06 Other Schemes
06.00.01 Salaries
06.00.21 Supplies and Materials
Total-Prevention & Control of
Diseases
06.104 Drug Control
04 Establishment
04.00.01 Salaries
04.00.13 Office Expenses
04.00.50 Other Charges
Total-Drug Control
06.102 Prevention of Food Adulteration

अनुदानों की मांगे 2003-2004
DEMANDS FOR GRANTS 2003-2004

(हजार रूपयों में)
(In thousands of Rupees)

बजट अनुमान
Budget Estimates
2003-2004
आयोजना आयोजना
भिन्न
Plan Non-Plan Total

0	33800	33800
0	0	0
0	3300	3300
0	0	0
0	0	0
0	37100	37100
0	1165	1165
0	550	550
0	1715	1715
50	670	720
0	60	60
50	0	50
100	730	830

मांग संख्या 94 - चंडीगढ़

DEMAND NO.94-CHANDIGARH

अनुदानों की मांगे 2003-2004
DEMANDS FOR GRANTS 2003-2004

(हजार रूपयों में)

(In thousands of Rupees)

बजट अनुमान

Budget Estimates

2003-2004

आयोजना आयोजना जोड़

भिन्न

Plan Non-Plan Total

वास्तविक		बजट अनुमान		संशोधित अनुमान	
Actuals		Budget Estimates		Revised Estimates	
2001-2002		2002-2003		2002-2003	
आयोजना	आयोजना	आयोजना	आयोजना	आयोजना	आयोजना
	भिन्न		भिन्न		भिन्न
Plan	Non-Plan	Plan	Non-Plan	Plan	Non-Plan
0	1970	50	2100	0	2000
0	230	150	300	50	300
0	0	100	0	50	0
0	2200	300	2400	100	2300
0	0	0	0	0	0
0	0	0	0	0	0
0	0	0	0	0	0
0	2200	300	2400	100	2300
4394	52154	7600	57380	5800	57910

खाद्य निदेशालय

08 Food Inspectorate

वेतन

08.00.01 Salaries 50 2060 2110

कार्यालय व्यय

08.00.13 Office Expenses 50 315 365

अन्य प्रभार

08.00.50 Other Charges 0 0 0

जोड़-खाद्य निरीक्षणालय

Total-Food Inspectorate 100 2375 2475

मीट हाईजीनिक

07 Meat Hygenic

वेतन

07.00.01 Salaries 0 0 0

कार्यालय व्यय

07.00.13 Office Expenses 0 0 0

जोड़-मीट हाईजीनिक

Total-Meat Hygenic 0 0 0

जोड़-खाद्य में मिलावट की

Total-Prevention of Food 100 2375 2475

रोकथाम

Adultration

जोड़-लोक स्वास्थ्य

Total-Public Health 7800 59795 67595

मेडिकल शिक्षा

05 Medical Education, Training and Research

प्रशिक्षण और अनुसंधान

05.105 Allopathy

ऐलोपैथी

21 Government Medical College

चंडीगढ़ मेडीकल कॉलेज

वेतन

21.00.01 Salaries 37800 163900 201700

घरेलू यात्रा व्यय

21.00.11 Domestic Travel Expenses 0 0 0

कार्यालय व्यय

21.00.13 Office Expenses 15000 41700 56700

आपूर्ति तथा सामान

21.00.21 Supplies and Materials 57500 2000 59500

अन्य प्रभार

21.00.50 Other Charges 9000 51000 60000

मोटर वाहन

21.00.51 Motor Vehicle 2000 300 2300

71719	91966	58800	89876	67496	89876
0	0	0	0	0	0
35000	12000	40000	15000	40000	15000
25000	0	35000	2000	30000	2000
45000	0	48000	1000	48000	981
2000	0	2000	300	2000	300

वास्तविक Actuals 2001-2002		बजट अनुमान Budget Estimates 2002-2003		संशोधित अनुमान Revised Estimates 2002-2003	
आयोजना भिन्न Plan	आयोजना भिन्न Non-Plan	आयोजना भिन्न Plan	आयोजना भिन्न Non-Plan	आयोजना भिन्न Plan	आयोजना भिन्न Non-Plan
30223	0	75000	1000	47554	1000
208942	103966	258800	109176	235050	109157
248723	316427	308600	336600	279100	328200

0	658	0	752	0	752
0	125	0	248	0	248
0	0	200	0	200	0
0	783	200	1000	200	1000
0	783	200	1000	200	1000
248723	317210	308800	337600	279300	329200

मशीनरी तथा उपकरण
जोड़-सरकारी मेडीकल कॉलेज

जोड़-मुख्य शीर्ष "2210"

मुख्य शीर्ष

जनगणना सर्वेक्षण और सांख्यिकी
सर्वेक्षण और सांख्यिकी
आवश्यक सांख्यिकी
जन्म और मृत्यु का पंजीकरण
वेतन
कार्यालय व्यय
अन्य प्रभार
जोड़-जनगणना सर्वेक्षण और सांख्यिकी
जोड़-मुख्य शीर्ष-3454
जोड़-राजस्व भाग

पूँजी भाग

चिकित्सा और जनसाधारण स्वास्थ्य
पर पूँजी परिव्यय
चिकित्सा शिक्षा (प्रशिक्षण और अनुसंधान)
ऐलोपैथी
सरकारी मेडिकल कॉलेज/500 बिस्तर
दूसरा जी एच सै.32 चंडीगढ़

21.00.52 Machinery and Equipments
Total-Government Medical
College
Total-Major Head "2210"

3454

Major Head
Census Surveys and Statistics
Surveys and Statistics
Vital Statistics
Registration of Births and Deaths
Salaries
Office Expenses
Other Charges
Total Census Surveys & Statistics
Total Major Head "3454"
Total-Revenue Section

CAPITAL SECTION

Major Head
Capital Outlay on Medical &
Public Health
Medical Education (Trg & Research)
Allopathy
Govt. Medical College/500 Bedded
Second G H, Sector 32, Chandigarh

(हजार रूपयों में)
(In thousands of Rupees)

बजट अनुमान Budget Estimates 2003-2004		जोड़ Total
आयोजना भिन्न Plan	आयोजना भिन्न Non-Plan	
50000	1000	51000
171300	259900	431200
220200	486000	706200

0	800	800
50	300	350
50	0	50
100	1100	1200
100	1100	1200
220300	487100	707400

मांग संख्या 94 - चंडीगढ़

DEMAND NO.94-CHANDIGARH

अनुदानों की मांगे 2003-2004
DEMANDS FOR GRANTS 2003-2004

(हजार रूपयों में)

(In thousands of Rupees)

बजट अनुमान

Budget Estimates
2003-2004

आयोजना	आयोजना	जोड़
भिन्न	भिन्न	
Plan	Non-Plan	Total

वास्तविक		बजट अनुमान		संशोधित अनुमान	
Actuals		Budget Estimates		Revised Estimates	
2001-2002		2002-2003		2002-2003	
आयोजना	आयोजना	आयोजना	आयोजना	आयोजना	आयोजना
भिन्न	भिन्न	भिन्न	भिन्न	भिन्न	भिन्न
Plan	Non-Plan	Plan	Non-Plan	Plan	Non-Plan
102085	0	50000	0	95000	0
22117	0	5100	0	13900	0
124202	0	55100	0	108900	0
720	0	1500	0	100	0
720	0	1500	0	100	0
124922	0	56600	0	109000	0
124922	0	56600	0	109000	0
373645	317210	365400	337600	388300	329200

मुख्य कार्य
अन्य सामान
मुख्य कार्य
जोड़-रेलोपैथी
अन्य तंत्र
अन्य योजना
मुख्य कार्य
जोड़-मेडिकल शिक्षा,
(प्रशिक्षण और अनुसंधान)
जोड़-मुख्य शीर्ष 4210
जोड़-पूँजी भाग
जोड़-स्वास्थ्य विभाग

03.00.53	Major Works	65000	0	65000
04	Other Items			
04.00.53	Major Works	14400	0	14400
	Total Allopathy	79400	0	79400
03.200	Other System			
01	Other Schemes			
01.00.53	Major Works	1900	0	1900
	Total Medical Education (Training & Research)	1900	0	1900
	Total Major Head "4210"	81300	0	81300
	Total Capital Section	81300	0	81300
	Total-Department of Health	301600	487100	788700

ट. शिक्षा विभाग

राजस्व भाग

मुख्य शीर्ष

शिक्षा

प्रारम्भिक शिक्षा

निदेशन और प्रशासन

प्राथमिक शाला

वेतन

कार्यालय व्यय

किराया, महसूल और कर

प्रकाशन

सामग्री और सामान

226	263727	6360	268000	9029	273772
0	2042	0	1750	0	1850
0	100	0	100	0	100
0	0	0	0	0	0
4832	0	250	0	4150	0

K. Department of Education

Revenue Section

2202 Major Head

General Education

01 Elementary Education

01.001 Direction and Administration

01 Primary School

01.00.01	Salaries	65420	282004	347424
01.00.13	Office Expenses	0	1940	1940
01.00.14	Rent, Rates and Taxes	0	100	100
01.00.16	Publication	0	0	0
01.00.21	Supplies and Materials	4150	800	4950

वास्तविक		बजट अनुमान		संशोधित अनुमान	
Actuals		Budget Estimates		Revised Estimates	
2001-2002		2002-2003		2002-2003	
आयोजना	आयोजना	आयोजना	आयोजना	आयोजना	आयोजना
भिन्न	भिन्न	भिन्न	भिन्न	भिन्न	भिन्न
Plan	Non-Plan	Plan	Non-Plan	Plan	Non-Plan
30223	0	75000	1000	47554	1000
208942	103966	258800	109176	235050	109157
248723	316427	308600	336600	279100	328200

0	658	0	752	0	752
0	125	0	248	0	248
0	0	200	0	200	0
0	783	200	1000	200	1000
0	783	200	1000	200	1000
248723	317210	308800	337600	279300	329200

मशीनरी तथा उपकरण
जोड़-सरकारी मेडीकल कॉलेज

जोड़-मुख्य शीर्ष "2210"

मुख्य शीर्ष

जनगणना सर्वेक्षण और सांख्यिकी
सर्वेक्षण और सांख्यिकी
आवश्यक सांख्यिकी
जन्म और मृत्यु का पंजीकरण

वेतन

कार्यालय व्यय

अन्य प्रभार

जोड़-जनगणना सर्वेक्षण और सांख्यिकी

जोड़-मुख्य शीर्ष-3454

जोड़-राजस्व भाग

पूँजी भाग

मुख्य शीर्ष

चिकित्सा और जनसाधारण स्वास्थ्य
पर पूँजी परिव्यय

चिकित्सा शिक्षा (प्रशिक्षण और अनुर 03
ऐलोपैथी

सरकारी मेडिकल कालेज/500 बिस्त 03
दूसरा जी एच सै.32 चंडीगढ़

21.00.52 Machinery and Equipments
Total-Government Medical
College
Total-Major Head "2210"

3454

Major Head

Census Surveys and Statistics
Surveys and Statistics

02 Vital Statistics

01 Registration of Births and Deaths

01.00.01 Salaries

01.00.13 Office Expenses

01.00.50 Other Charges

Total Census Surveys & Statisti

Total Major Head "3454"

Total-Revenue Section

CAPITAL SECTION

Major Head

Capital Outlay on Medical &
Public Health

Medical Education (Trg & Research)
Allopathy

Govt. Medical College/500 Bedded
Second G H, Sector 32, Chandigarh

(हजार रूपयों में)
(In thousands of Rupees)

बजट अनुमान
Budget Estimates
2003-2004

आयोजना आयोजना
भिन्न भिन्न

Plan	Non-Plan	Total
50000	1000	51000
171300	259900	431200
220200	486000	706200

0	800	800
50	300	350
50	0	50
100	1100	1200
100	1100	1200
220300	487100	707400

मांग संख्या 94 - चंडीगढ़

DEMAND NO.94-CHANDIGARH

अनुदानों की मांगे 2003-2004

DEMANDS FOR GRANTS 2003-2004

(हजार रूपयों में)

(In thousands of Rupees)

बजट अनुमान

Budget Estimates

2003-2004

आयोजना आयोजना जोड़
भिन्न भिन्न

Plan Non-Plan Total

वास्तविक		बजट अनुमान		संशोधित अनुमान							
Actuals		Budget Estimates		Revised Estimates							
2001-2002		2002-2003		2002-2003							
आयोजना	आयोजना	आयोजना	आयोजना	आयोजना	आयोजना	आयोजना	आयोजना	जोड़			
भिन्न	भिन्न	भिन्न	भिन्न	भिन्न	भिन्न	भिन्न	भिन्न				
Plan	Non-Plan	Plan	Non-Plan	Plan	Non-Plan	Plan	Non-Plan	Total			
102085	0	50000	0	95000	0	मुख्य कार्य	03.00.53	Major Works	65000	0	65000
						अन्य सामान	04	Other Items			
22117	0	5100	0	13900	0	मुख्य कार्य	04.00.53	Major Works	14400	0	14400
124202	0	55100	0	108900	0	जोड़-ऐलोपैथी		Total Allopathy	79400	0	79400
						अन्य तंत्र	03.200	Other System			
						अन्य योजना	01	Other Schemes			
720	0	1500	0	100	0	मुख्य कार्य	01.00.53	Major Works	1900	0	1900
						जोड़-मेडिकल शिक्षा,		Total Medical Education			
						(प्रशिक्षण और अनुसंधान)		(Training & Research)	1900	0	1900
720	0	1500	0	100	0	जोड़-मुख्य शीर्ष 4210		Total Major Head "4210"	81300	0	81300
124922	0	56600	0	109000	0	जोड़-पूँजी भाग		Total Capital Section	81300	0	81300
124922	0	56600	0	109000	0	जोड़-स्वास्थ्य विभाग		Total-Department of Health	301600	487100	788700
373645	317210	365400	337600	388300	329200						

ट. शिक्षा विभाग

राजस्व भाग

मुख्य शीर्ष

शिक्षा

प्रारम्भिक शिक्षा

निदेशन और प्रशासन

प्राथमिक शाला

वेतन

कार्यालय व्यय

किराया, महसूल और कर

प्रकाशन

सामग्री और सामान

226	263727	6360	268000	9029	273772
0	2042	0	1750	0	1850
0	100	0	100	0	100
0	0	0	0	0	0
4832	0	250	0	4150	0

K. Department of Education

Revenue Section

2202 Major Head

General Education

01 Elementary Education

01.001 Direction and Administration

01 Primary School

01.00.01 Salaries 65420 282004 347424

01.00.13 Office Expenses 0 1940 1940

01.00.14 Rent, Rates and Taxes 0 100 100

01.00.16 Publication 0 0 0

01.00.21 Supplies and Materials 4150 800 4950

वास्तविक Actuals 2001-2002		बजट अनुमान Budget Estimates 2002-2003		संशोधित अनुमान Revised Estimates 2002-2003	
आयोजना धिन Plan	आयोजना धिन Non-Plan	आयोजना धिन Plan	आयोजना धिन Non-Plan	आयोजना धिन Plan	आयोजना धिन Non-Plan
733	3179	740	3500	731	3500
0	4282	0	6000	0	6100
5791	273330	7350	279350	13910	285322
0	11192	0	11500	0	11500
0	5819	100	7000	0	6000
270	525	400	700	400	600
0	0	0	0	0	0
270	6344	500	7700	400	6600
0	804	2450	800	2450	750
0	804	2450	800	2450	750
6061	291670	10300	299350	16760	304172
150	4375	1000	4250	0	4500
0	390	320	530	0	450
150	4765	1320	4780	0	4950

छात्रवृत्ति/वर्जीफें
अन्य प्रभार
जोड़-निदेशन और प्रशासन
गैर सरकारी
प्राथमिक स्कूलों को सहायता
प्राथमिक शाला
सहायता अनुदान
शिक्षक प्रशिक्षण
राज्य शिक्षा संस्थान
वेतन
कार्यालय व्यय
प्रकाशन
जोड़-शिक्षक प्रशिक्षण
अन्य व्यय
अन्य योजना
अन्य प्रभार
जोड़-प्राथमिक शिक्षा
जोड़-प्राथमिक शिक्षा
माध्यमिक शिक्षा
निरीक्षण
स्थापना
वेतन
कार्यालय व्यय
जोड़-निरीक्षण
राजकीय माध्यमिक विद्यालय

01.00.34 Scholarship/Stipend
01.00.50 Other Charges
Total-Direction & Admn.
01.102 Assistance to Non-Government Primary Schools
01 Primary Schools
01.00.31 Grants-in-aid
01.107 Teachers Training
02 State Institute of Education
02.00.01 Salaries
02.00.13 Office Expenses
02.00.16 Publication
Total-Teachers Training
01.800 Other Expenditure
05 Other Schemes
05.00.50 Other Charges
Total-Other Expenditure
Total-Elementary Education
02 Secondary Education
02.101 Inspection
01 Establishment
01.00.01 Salaries
01.00.13 Office Expenses
Total-Inspection
02.109 Government Secondary Schools

बजट अनुमान Budget Estimates 2003-2004		जोड़
आयोजना धिन Plan	आयोजना धिन Non-Plan	Total
740	3500	4240
0	5800	5800
70310	294144	364454
0	12000	12000
100	6180	6280
440	630	1070
0	0	730
540	6810	7350
2450	800	3250
2450	800	3250
73300	313754	387054
500	4635	5135
100	500	600
600	5135	5735

मांग संख्या 94 - चंडीगढ़
DEMAND NO.94-CHANDIGARH

अनुदानों की मांगे 2003-2004
DEMANDS FOR GRANTS 2003-2004
(हजार रूपयों में)

(In thousands of Rupees)
बजट अनुमान

वास्तविक Actuals 2001-2002		बजट अनुमान Budget Estimates 2002-2003		संशोधित अनुमान Revised Estimates 2002-2003		बजट अनुमान Budget Estimates 2003-2004					
आयोजना	आयोजना भिन्न	आयोजना	आयोजना भिन्न	आयोजना	आयोजना भिन्न	आयोजना	आयोजना भिन्न	जोड़			
Plan	Non-Plan	Plan	Non-Plan	Plan	Non-Plan	Plan	Non-Plan	Total			
						माध्यमिक विद्यालय	03	Secondary Schools			
83	201760	10370	205000	10370	207325	वेतन	03.00.01	Salaries	15000	213545	228545
0	4828	0	4350	0	4350	कार्यालय व्यय	03.00.13	Office Expenses	0	4570	4570
0	0	670	800	0	0	आपूर्ति तथा सामान	03.00.21	Supplies and Materials	800	1000	1800
500	555	3760	600	1655	600	अन्य प्रभार	03.00.50	Other Charges	3700	600	4300
583	207143	14800	210750	12025	212275	जोड़-राजकीय माध्यमिक विद्यालय		Total-Govt. Secondary Schools	19500	219715	239215
						गैर-सरकारी	02.110	Assistance to Non-			
						स्कूलों को सहायता		Government Secondary Schools			
						निजी स्कूलों को सहायता अनुदान	06	Grant-in-aid to Private Schools			
0	20899	0	20000	0	22488	सहायता अनुदान	06.00.31	Grants-in-aid	0	22500	22500
						छात्रवृत्ति	02.107	Scholarships			
						राज्य वरीयता छात्रवृत्ति	02	State merit Scholarship			
0	14	0	30	0	30	छात्रवृत्ति/वजीफे	02.00.34	Scholarship/Stipend	0	30	30
						अन्य व्यय	02.800	Other Expenditure			
						शिक्षक प्रशिक्षण	16	Teachers Training			
						विस्तारण सेवा प्रशिक्षण केन्द्र		Extensive Service Training Centre			
						एक मुश्त प्रावधान	16.00.42	Lump Sum Provision	0	0	0
0	198	0	350	0	175	अन्य प्रभार	16.00.50	Other Charges	0	200	200
0	0	0	0	0	0	व्यवसायिक पाठ्यक्रम	32	Vocational Courses			
						वेतन	32.00.01	Salaries	8800	0	8800
7832	0	8300	0	8300	0	आपूर्ति तथा सामान	32.00.21	Supplies and Materials	1200	0	1200
0	0	1230	0	1230	0	अन्य प्रभार	32.00.50	Other Charges	100	0	100
796	0	250	0	250	0	जोड़-व्यवसायिक पाठ्यक्रम		Total : Vocational Courses	10100	0	10100
8628	0	9780	0	9780	0	जोड़-अन्य व्यय		Total-Other Expenditure	10100	200	10300
8628	198	9780	350	9780	175	जोड़-माध्यमिक शिक्षा		Total-Secondary Education	30200	247580	277780
9361	233019	25900	235910	21805	239918						

वास्तविक Actuals 2001-2002		बजट अनुमान Budget Estimates 2002-2003		संशोधित अनुमान Revised Estimates 2002-2003	
आयोजना Plan	आयोजना भिन्न Non-Plan	आयोजना Plan	आयोजना भिन्न Non-Plan	आयोजना Plan	आयोजना भिन्न Non-Plan

0	289900	0	312000	0	332900
0	24108	1200	28000	0	27500
0	2176	0	1940	0	1940
1900	0	1800	0	800	0
1900	26284	3000	29940	800	29440

0	120348	500	130000	0	123000
0	3148	0	3680	0	3700
4143	0	2000	0	3000	0
0	0	0	0	0	0
4143	123496	2500	133680	3000	126700

0	220	0	190	0	250
6043	150000	5500	163810	3800	156390

विश्वविद्यालय और उच्च शिक्षा
विश्वविद्यालयों को सहायता
पंजाब विश्वविद्यालय चंडीगढ़
सहायता अनुदान
सरकारी कॉलेज और संस्थान
सरकारी व्यवसायिक कॉलेज
वेतन
कार्यालय व्यय
आपूर्ति तथा सामान
जोड़-सरकारी व्यवसायिक कॉलेज

कला और विज्ञान कॉलेज
वेतन
कार्यालय व्यय
सामग्री और आपूर्ति
अन्य प्रभार
जोड़-कला और विज्ञान कॉलेज

अनुसूचित जाति और अनुसूचित जन जाति के लिए पुस्तक और सामग्री
अन्य प्रभार
जोड़-सरकारी कॉलेज और संस्थान
गैर सरकारी कॉलेजों और संस्थानों को सहायता अनुदान

03 University and Higher Education
03.102 Assistance to Universities
04 Punjab University Chandigarh
04.00.31 Grants-in-aid
03.103 Government Colleges and Institutes
01 Government Professional Colleges
01.00.01 Salaries
01.00.13 Office Expenses
01.00.21 Supplies and Materials
02 Arts and Science Colleges
02.00.01 Salaries
02.00.13 Office Expenses
02.00.21 Supplies and Materials
02.00.50 Other charges
06.00.50 Books and Stationary for SC / ST Students
03.104 Total-Govt Colleges and Assistance to Non-Government Colleges and Institutes

0	357000	357000
0	28325	28325
1000	1940	1940
0	0	0
2200	0	2200
3200	30265	33465
700	126690	127390
0	3800	3800
1600	0	1600
0	0	0
2300	130490	132790
0	250	250
5500	161005	166505

मांग संख्या 94 - चंडीगढ़

DEMAND NO.94-CHANDIGARH

अनुदानों की मांगे 2003-2004
DEMANDS FOR GRANTS 2003-2004

(हजार रूपयों में)

(In thousands of Rupees)

बजट अनुमान

Budget Estimates

2003-2004

आयोजना आयोजना जोड़

भिन्न

Plan Non-Plan Total

वास्तविक Actuals 2001-2002		बजट अनुमान Budget Estimates 2002-2003		संशोधित अनुमान Revised Estimates 2002-2003		बजट अनुमान Budget Estimates 2003-2004			
आयोजना Plan	आयोजना Non-Plan	आयोजना Plan	आयोजना Non-Plan	आयोजना Plan	आयोजना Non-Plan	आयोजना Plan	आयोजना Non-Plan	जोड़ Total	
1817	116200	2000	130000	2010	120000				
0	76	0	100	0	100				
0	1500	0	1600	0	1600				
7860	557676	7500	607510	5810	610990				
2109	0	2300	0	2300	0				
457	316	0	420	0	420				
2566	316	2300	420	2300	420				
0	2907	875	3300	0	3000				
0	335	0	400	0	400				
100	0	325	0	325	0				
0	0	0	0	0	0				
100	3242	1200	3700	325	3400				
निजी कॉलेजों की सहायता अनुदान						03	Grant-in-aid to Private Colleges		
सहायता अनुदान						03.00.31	2100	125000	127100
छात्रवृत्ति						03.107	Scholarships		
राज्य वरीयता छात्रवृत्ति						02	State Merit Scholarships		
छात्रवृत्ति/वजीफें						02.00.34	0	100	100
अन्य व्यय						03.800	Other Expenditure		
राष्ट्रीय सेवा योजना						02	National Service Scheme		
अन्य प्रभार						02.00.50	0	1600	1600
जोड़-विश्वविद्यालय और अन्य							7600	644705	652305
उच्चतर शिक्षा							Total-University and Higher Education		
प्रौढ़ शिक्षा						04	Adult Education		
अन्य व्यय						04.800	Other Expenditure		
अन्य योजना						10	Other Schemes		
वेतन						10.00.01	2500	0	2500
अन्य प्रभार						10.00.50	200	440	640
जोड़-प्रौढ़ शिक्षा							2700	440	3140
							Total- Adult Education		
भाषा विकास						05	Languages Development		
अन्य व्यय						05.800	Other Expenditure		
क्षेत्रीय शिक्षा संस्थान						01	Regional Institute of Education		
वेतन						01.00.01	125	3090	3215
कार्यालय व्यय						01.00.13	0	400	400
सामग्री और आपूर्ति						01.00.21	75	0	75
मोटर वाहन						01.00.51	0	0	0
जोड़-क्षेत्रीय शिक्षा संस्थान							200	3490	3690
							Total-Regional Institute of		

मांग संख्या 94 - चंडीगढ़

DEMAND NO.94-CHANDIGARH

अनुदानों की मांगे 2003-2004
DEMANDS FOR GRANTS 2003-2004

वास्तविक Actuals 2001-2002		बजट अनुमान Budget Estimates 2002-2003		संशोधित अनुमान Revised Estimates 2002-2003	
आयोजना भिन	आयोजना भिन	आयोजना भिन	आयोजना भिन	आयोजना भिन	आयोजना भिन
Plan	Non-Plan	Plan	Non-Plan	Plan	Non-Plan

(हजार रूपयों में)
(In thousands of Rupees)
बजट अनुमान
Budget Estimates
2003-2004
आयोजना आयोजना जोड़
भिन
Plan Non-Plan Total

0	7500	100	7600	0	8100
250	761	200	700	200	1250
0	0	0	0	0	0
0	0	1700	0	1700	0
250	8261	2000	8300	1900	9350
0	1198	0	1300	0	1250
0	1098	0	1100	0	1100
0	2296	0	2400	0	2350
250	10557	2000	10700	1900	11700

सामान्य
निदेशन और प्रशासन
उप-पत्र सूचना
वेतन
कार्यालय व्यय
सामग्री और आपूर्ति
अन्य प्रभार
जोड़-उप-पत्र सूचना
विभागीय परीक्षा एकक
वेतन
कार्यालय व्यय
जोड़-विभागीय परीक्षा एकक
जोड़-निदेशन और प्रशासन

80 General
80.001 Direction and Administration
02 D.P.I. Office
02.00.01 Salaries
02.00.13 Office Expenses
02.00.21 Supplies and Materials
02.00.50 Other Charges
Total-D.P.I. Office
01 Departmental Examination Cell
01.00.01 Salaries
01.00.13 Office Expenses
Total-Departmental
Examination Cell
Total:- Direction and
Administration

100 8343
0 800
900 0
0 0
1000 9143
0 1288
0 1100
0 2388
1000 11531

0	0	0	0	0	0
0	0	0	0	0	0
0	0	0	0	0	0
0	0	0	0	0	0

छात्रवृत्ति
सामान्य छात्रवृत्ति
छात्रवृत्ति/वजीफे
अन्य व्यय
आडियो विजुअल यूनिट
वेतन
कार्यालय व्यय
जोड़-आडियो विजुअल यूनिट

80.107 Scholarships.
01 General Scholarships
01.00.34 Scholarship/Stipend
80.800 Other Expenditure.
16 Audio Visual Unit
16.00.01 Salaries
16.00.13 Office Expenses
Total-Audio Visual Unit

0 0
0 0
0 0
0 0

संख्या 94 - चंडीगढ़

MAND NO.94-CHANDIGARH

अनुदानों की मांगें 2003-2004
DEMANDS FOR GRANTS 2003-2004

(हजार रूपयों में)

(In thousands of Rupees)

बजट अनुमान

Budget Estimates

2003-2004

आयोजना आयोजना जोड़
भिन भिन

Plan Non-Plan Total

वास्तविक		बजट अनुमान		संशोधित अनुमान	
Actuals		Budget Estimates		Revised Estimates	
2001-2002		2002-2003		2002-2003	
आयोजना	आयोजना	आयोजना	आयोजना	आयोजना	आयोजना
भिन	भिन	भिन	भिन	भिन	भिन
Plan	Non-Plan	Plan	Non-Plan	Plan	Non-Plan
0	0	0	10	0	0
0	0	0	10	0	0
250	10557	2000	10710	1900	11700
26198	1096480	49200	1157600	48900	1170600

सशस्त्र सेनाओं के बच्चों को जो
कि युद्ध में मारे गए हैं/घायल
हुए हैं को विधा में रियायत

04

Educational Concession
to the wards of Armed Forces
killed/disabled in action.

एक मुश्त प्रावधान

04.00.42 Lump Sum Provision

0 0 0

जोड़-अन्य व्यय

Total-Other Expenditure

0 0 0

जोड़-सामान्य

Total:- General

1000 11531 12531

जोड़-मुख्य शीर्ष-2202

Total:- Major Head "2202"

115000 1221500 1336500

मुख्य शीर्ष**2203****Major Head**

तकनीकी शिक्षा

Technical Education

निदेशन और प्रशासन

00.001

Direction and Administration.

तकनीकी शिक्षा निदेशालय

01

Directorate of Technical Education.

वेतन

01.00.01

Salaries

100 4336 4436

घरेलू यात्रा व्यय

01.00.11

Domestic Travel Expenses

0 15 15

कार्यालय व्यय

01.00.13

Office Expenses

0 175 175

छात्रवृत्ति/वजीफे

01.00.34

Scholarship/Stipend

0 5 5

अन्य प्रभार

01.00.50

Other Charges

500 20 520

जोड़-तकनीकी शिक्षा निदेशालय

Total-Directorate of

600 4551 5151

Technical Education

पोलिटैकनिक

00.105

Polytechnic.

केन्द्रीय पोलिटैकनिक

01

Central Polytechnic./Chandigarh

College of Engg. & Technology

वेतन

01.00.01

Salaries

4100 14420 18520

घरेलू यात्रा व्यय

01.00.11

Domestic Travel Expenses

20 5 25

कार्यालय व्यय

01.00.13

Office Expenses

260 1380 1640

165	13923	2550	14200	8550	14000
0	3	50	15	20	5
0	1038	710	1000	50	1315

मांग संख्या 94 - चंडीगढ़
DEMAND NO.94-CHANDIGARH

अनुदानों की मांगे 2003-2004
DEMANDS FOR GRANTS 2003-2004
(हजार रूपयों में)
(In thousands of Rupees)

वास्तविक Actuals 2001-2002		बजट अनुमान Budget Estimates 2002-2003		संशोधित अनुमान Revised Estimates 2002-2003		बजट अनुमान Budget Estimates 2003-2004			जोड़ Total	
आयोजना Plan	आयोजना भिन्न Non-Plan	आयोजना Plan	आयोजना भिन्न Non-Plan	आयोजना Plan	आयोजना भिन्न Non-Plan	आयोजना Plan	आयोजना भिन्न Non-Plan	जोड़		
0	12	50	20	50	20					
1100	0	20	100	100	100					
0	98	700	0	700	0					
0	0	8220	0	8220	0					
1265	15074	12300	15335	17690	15440					
						प्रकाशन				
						विज्ञापन व प्रचार	01.00.16	Publication	50	30
						आपूर्ति एवं सामान	01.00.26	Advertising and Publicity	20	150
						मशीनरी तथा उपकरण	01.00.21	Supplies and Material	700	0
						जोड़-केन्द्रीय पोलिटेकनिक	01.00.52	Machinery and Equipments	13150	0
								Total-Central Polytechnic/ Chandigarh College of Engineering and Technology	18300	15985
						महिलाओं के लिए	03	Government Polytechnic for Women.		
						सरकारी पोलिटेकनिक	03.00.01	Salaries	50	12400
						वेतन	03.00.11	Domestic Travel Expenses	0	5
						घरेलू यात्रा व्यय	03.00.13	Office Expenses	0	1565
						कार्यालय व्यय	03.00.16	Publication	0	25
						प्रकाशन	03.00.21	Supplies and Material	0	0
						आपूर्ति एवं सामान	03.00.26	Advertising and Publicity	0	25
						विज्ञापन व प्रचार	03.00.52	Machinery and Equipments	550	0
						मशीनरी तथा उपकरण		Total-Government Polytechnic for Women	600	14020
						जोड़-महिलाओं के लिए	00.107	Total:- Polytechnics.	18900	30005
						सरकारी पोलिटेकनिक	01	Scholarships		
						जोड़-पोलिटेकनिक	01.00.34	Punjab Engineering College		
						छात्रवृत्ति	00.112	Scholarships/Stipends Engineering/Technical College and Institutes.	0	2000
						पंजाब इन्जीनियरिंग कॉलेज				
						छात्रवृत्ति/वजीफे				
						इन्जीनियरिंग/ तकनीकी व संस्थान				

मांग संख्या 94 - चंडीगढ़

DEMAND NO.94-CHANDIGARH

अनुदानों की मांगे 2003-2004
DEMANDS FOR GRANTS 2003-2004
(हजार रूपयों में)

(In thousands of Rupees)

वास्तविक Actuals 2001-2002		बजट अनुमान Budget Estimates 2002-2003		संशोधित अनुमान Revised Estimates 2002-2003		बजट अनुमान Budget Estimates 2003-2004					
आयोजना Plan	आयोजना Non-Plan	आयोजना Plan	आयोजना Non-Plan	आयोजना Plan	आयोजना Non-Plan	आयोजना Plan	आयोजना Non-Plan	जोड़ Total			
पंजाब इंजीनियरिंग कॉलेज						06	Punjab Engineering College				
0	70150	300	71500	0	70000	06.00.01	Salaries.	300	72100	72400	
0	0	0	0	0	0	06.00.02	Wages.	0	0	0	
0	114	0	125	0	135	06.00.11	Domestic Travel Expenses	0	140	140	
0	9959	500	10369	0	6518	06.00.13	Office Expenses.	300	7643	7943	
0	102	0	102	0	102	06.00.16	Publication.	0	102	102	
10892	0	9250	0	9800	0	06.00.21	Supplies and Materials	9600	0	9600	
0	122	0	200	0	200	06.00.26	Advertising and Publicity	0	200	200	
0	1042	0	1000	0	1000	06.00.27	Minor Works	0	1000	1000	
0	35	0	50	0	50	06.00.28	Professional Services	0	50	50	
0	1930	50	2000	0	1100	06.00.50	Other Charges.	0	1100	1100	
0	161	0	200	0	200	06.00.51	Motor Vehicles	0	200	200	
10892	83615	10100	85546	9800	79305	Total:- Punjab Engineering College			10200	82535	92735
चंडीगढ़ वास्तुकला कॉलेज						07	Chandigarh College of Architecture				
0	12267	300	13000	20	12700	07.00.01	Salaries	150	13085	13235	
0	17	0	40	0	80	07.00.11	Domestic Travel Expenses	0	40	40	
1900	2335	0	2830	0	2600	07.00.13	Office Expenses	0	2840	2840	
0	10	0	30	0	10	07.00.16	Publication	0	20	20	
2050	0	2000	0	1850	0	07.00.21	Supplies and Materials	2150	0	2150	
0	25	0	30	0	10	07.00.26	Advertising and Publicity	0	20	20	
0	590	0	700	0	700	07.00.28	Professional Services	0	700	700	
0	0	0	4	0	4	07.00.34	Scholarships/Stipends	0	4	4	
3950	15244	2300	16634	1870	16104	Total-Chandigarh College of Architecture			2300	16709	19009

मांग संख्या 94 - चंडीगढ़

DEMAND NO.94-CHANDIGARH

अनुदानों की मांगे 2003-2004

DEMANDS FOR GRANTS 2003-2004

(हजार रूपयों में)

(In thousands of Rupees)

वास्तविक		बजट अनुमान		संशोधित अनुमान	
Actuals		Budget Estimates		Revised Estimates	
2001-2002		2002-2003		2002-2003	
आयोजना	आयोजना	आयोजना	आयोजना	आयोजना	आयोजना
भिन्न	भिन्न	भिन्न	भिन्न	भिन्न	भिन्न
Plan	Non-Plan	Plan	Non-Plan	Plan	Non-Plan
14842	98859	12400	102180	11670	95409
16877	132536	27200	137000	30300	130600

3400	3065	15500	1800	15500	1800
3400	3065	15500	1800	15500	1800
46475	1232081	91900	1296400	94700	1303000

5965	0	5000	0	5900	0
------	---	------	---	------	---

जोड़-इन्जीनियरिंग/तकनीकी व
संस्थान
जोड़-मुख्य शीर्ष "2203"

मुख्य शीर्ष

पौष्टिक आहार
पौष्टिक आहार और
सहायता खाद्य का वितरण
दोपहर का भोजन
बच्चों का दोपहर का भोजन
अन्य प्रभार

जोड़-मुख्य शीर्ष-2236

जोड़-राजस्व भाग

पूँजी भाग

मुख्य शीर्ष

कला और खेल कॉलेज पर

पूँजी परिव्यय

सामान्य शिक्षा

प्राथमिक शिक्षा

भवन

मुख्य कार्य

माध्यमिक शिक्षा

भवन

Total.-Engineering/Technical
Colleges and Institutes.

Total.- Major Head "2203"

Major Head

Nutrition.

02 Distribution of Nutritious
Food and Beverages

02.102 Mid-day Meals

01 Mid-day Meals for Children

01.00.50 Other Charges

Total:- Major Head "2236"

Total:- Revenue Section

Capital Section

4202 Major Head

Capital outlay on education

Sports Arts and Culture

01 General Education

01.201 Elementary Education

01 Building

01.00.53 Major Works

01.202 Secondary Education

05 Building

बजट अनुमान
Budget Estimates
2003-2004

आयोजना आयोजना
भिन्न

Plan Non-Plan

12500 99244

32000 135800

15500 1800

15500 1800

162500 1359100

7400 0

जोड़

Total

167800

17300

17300

1521600

7400

मांग संख्या 94 - चंडीगढ़

DEMAND NO.94-CHANDIGARH

अनुदानों की मांगे 2003-2004
DEMANDS FOR GRANTS 2003-2004

(हजार रूपयों में)

(In thousands of Rupees)

बजट अनुमान

Budget Estimates
2003-2004आयोजना आयोजना जोड़
भिन्न भिन्न
Plan Non-Plan Total

वास्तविक		बजट अनुमान		संशोधित अनुमान							
Actuals		Budget Estimates		Revised Estimates							
2001-2002		2002-2003		2002-2003							
आयोजना	आयोजना	आयोजना	आयोजना	आयोजना	आयोजना						
Plan	Non-Plan	Plan	Non-Plan	Plan	Non-Plan						
13540	0	10000	0	9140	0	मुख्य कार्य	05.00.53	Major Works	7700	0	7700
						विश्वविद्यालय और उच्च शिक्षा	01.203	University and Higher Education			
						भवन	02	Buildings			
9900	0	10000	0	16260	0	मुख्य कार्य	02 00 53	Major Works	10000	0	10000
						अन्य व्यय	01 800	Other Expenditure			
						भवन	03	Building			
0	0	3900	0	0	0	अन्य प्रभार	03 00 50	Other Charges	3000	0	3000
29405	0	28900	0	31300	0	जोड़-सामान्य शिक्षा		Total General Education	28100	0	28100
						तकनीकी शिक्षा	02	Technical Education			
						पोलिटेकनिक	02 104	Polytechnics			
						भवन	01	Building			
5268	0	5800	0	4000	0	मुख्य कार्य	01 00 53	Major Works	12400	0	12400
						इन्जीनियरिंग/तकनीकी कॉलेज व	02 105	Engg./Technical Colleges			
						संस्थान		and Institutes			
						पंजाब इन्जीनियरिंग कॉलेज चंडीगढ़	02	Punjab Engg. College, Chandigarh			
10671	0	5900	0	10000	0	मुख्य कार्य	02 00 53	Major Works	5800	0	5800
						चंडीगढ़ वास्तुकला कॉलेज	03	Chandigarh College of Architecture			
800	0	600	0	600	0	मुख्य कार्य	03 00 53	Major Works	600	0	600
11471	0	6500	0	10600	0	जोड़-इन्जीनियरिंग/तकनीकी कॉलेज		Total Engg./Technical College	6400	0	6400
46144	0	41200	0	45900	0	जोड़- मुख्य शीर्ष-4202		Total Major Head 4202	46900	0	46900
46144	0	41200	0	45900	0	जोड़-पूँजी भाग		Total Capital Section	46900	0	46900
92619	1232081	133100	1296400	140600	1303000	जोड़-शिक्षा विभाग		Total:-Deptt. of Education	209400	1359100	1568500

मांग संख्या 94 - चंडीगढ़

DEMAND NO.94-CHANDIGARH

अनुदानों की मांगे 2003-2004
DEMANDS FOR GRANTS 2003-2004

वास्तविक Actuals 2001-2002		बजट अनुमान Budget Estimates 2002-2003		संशोधित अनुमान Revised Estimates 2002-2003		अनुदानों की मांगे 2003-2004 (In thousands of Rupees)		
आयोजना Plan	आयोजना भिन्न Non-Plan	आयोजना Plan	आयोजना भिन्न Non-Plan	आयोजना Plan	आयोजना भिन्न Non-Plan	बजट अनुमान Budget Estimates 2003-2004		जोड़ Total
Plan	Non-Plan	Plan	Non-Plan	Plan	Non-Plan	आयोजना Plan	आयोजना भिन्न Non-Plan	Total
ठ. युवा कार्य और खेल विभाग								
राजस्व विभाग								
मुख्य शीर्ष								
खेल कूद एवं युवा सेवाएँ								
निदेशन और प्रशासन								
0	944	0	1007	0	987			
15	116	100	120	68	105			
15	1060	100	1127	68	1092			
जिला खेल कूद अधिकारी								
वेतन								
0	1835	100	2041	10	2108			
46	117	500	120	500	110			
0	0	0	0	0	0			
46	1952	600	2161	510	2218			
61	3012	700	3288	578	3310			
कार्यालय व्यय								
जोड़-जिला खेल कूद								
खेल-कूद निदेशालय								
वेतन								
कार्यालय व्यय								
घरेलू यात्रा व्यय								
जोड़-खेल-कूद निदेशालय								
जोड़-निदेशन और प्रशासन								
शारीरिक शिक्षा								
योग शारीरिक प्रशिक्षण केन्द्र								
वेतन								
0	1552	200	1715	0	1850			
100	102	100	110	0	110			
100	1654	300	1825	0	1960			
कार्यालय व्यय								
जोड़-योग शारीरिक प्रशिक्षण केन्द्र								
खेलकूद कोचिंग								
वेतन								
0	9883	300	11298	10	10244			
0	177	0	180	0	255			
मजदूर								
L. Department of Youth Affairs and Sports								
Revenue Section								
2204 Major Head								
Sports and Youth Services.								
00.001 Direction and Administration.								
04 District Sports Officer								
04.00.01 Salaries								
04.00.13 Office Expenses								
Total-District Sports								
		0	1016		1016			
		100	110		110			
		100	1126		1126			
03 Directorate of Sports								
03.00.01 Salaries								
03.00.13 Office Expenses								
03.00.11 Domestic Travel Expenses								
Total-Directorate of Sports								
		100	2204		2304			
		400	120		520			
		0	0		0			
		500	2324		4051			
Total:- Direction and Admn.								
		600	3450		4051			
00.101 Physical Education.								
02 Yoga Physical Training Centre								
02 00 01 Salaries								
02 00 13 Office Expenses								
Total-Yoga Physical Training Centre								
		100	1860		1960			
		500	115		615			
		600	1975		2575			
03 Sports Coaching Centre								
03.00 01 Salaries								
03.00 02 Wages								
		300	10560		10860			
		0	270		270			

अनुदानों की मांगे 2003-2004
DEMANDS FOR GRANTS 2003-2004
(हजार रूपयों में)

(In thousands of Rupees)

बजट अनुमान

Budget Estimates
2003-2004आयोजना आयोजना जोड़
भिन्न

Plan Non-Plan Total

वास्तविक		बजट अनुमान		संशोधित अनुमान							
Actuals		Budget Estimates		Revised Estimates							
2001-2002		2002-2003		2002-2003							
आयोजना	आयोजना	आयोजना	आयोजना	आयोजना	आयोजना	आयोजना	आयोजना	जोड़			
भिन्न	भिन्न	भिन्न	भिन्न	भिन्न	भिन्न	भिन्न	भिन्न				
Plan	Non-Plan	Plan	Non-Plan	Plan	Non-Plan	Plan	Non-Plan	Total			
0	0	0	0	0	0	घरेलू यात्रा व्यय	03.00.11	Domestic Travel Expenses	0	0	0
48	2965	300	2940	300	2940	कार्यालय व्यय	03.00.13	Office Expenses	300	3050	3350
1751	0	1500	0	1812	0	आपूर्ति और सामान	03.00.21	Supplies and Materials	3000	0	3000
1000	0	1500	0	1500	0	सहायता अनुदान	03.00.31	Grants-in-aid	2000	0	2000
1990	0	1500	0	2000	0	छात्रवृत्ति	03.00.34	Scholarship	3500	0	3500
11035	0	2300	0	2300	0	अन्य प्रभार	03.00.50	Other Charges	3300	0	3300
15824	13025	7400	14418	7922	13439	जोड़-खेलकूद कोचिंग केन्द्र		Total-Sports Coaching Centre	12400	13880	26280
15924	14679	7700	16243	7922	15399	जोड़-शारीरिक शिक्षा		Total:- Physical Education.	13000	15855	28855
						विधार्थियों के लिए युवा कल्याण योजना	00.102	Youth Welfare Programmes for Students.			
						राष्ट्रीय कैडेट कोर	07	National Cadet Corps.			
						वेतन	07.00.01	Salaries.	0	10095	10095
0	9159	0	9800	0	9800	मजदूरी	07.00.02	Wages.	0	28	28
0	14	0	28	0	28	घरेलू यात्रा व्यय	07.00.11	Domestic Travel Expenses	0	75	75
0	36	0	75	0	75	कार्यालय व्यय	07.00.13	Office Expenses.	0	1400	1400
0	932	0	1200	0	1395	अन्य प्रभार	07.00.50	Other Charges.	0	3300	3300
0	1749	0	1800	0	3140	मोटर वाहन	07.00.51	Motor Vehicles.	0	0	0
0	0	0	0	0	0	जोड़-राष्ट्रीय कैडेट कोर		Total:- National Cadet Corps.	0	14898	14898
0	11890	0	12903	0	14438	अन्य व्यय	00 800	Other Expenditure			
						लेक क्लब	01	Lake Club.			
0	1397	0	1561	0	1448	वेतन	01.00.01	Salaries.	0	1492	1492
0	0	0	0	0	0	मजदूरी	01.00.02	Wages.	0	0	0

मांग संख्या 94 - चंडीगढ़

DEMAND NO.94-CHANDIGARH

अनुदानों की मांगें 2003-2004
DEMANDS FOR GRANTS 2003-2004(हजार रूपयों में)
(In thousands of Rupees)

वास्तविक Actuals 2001-2002		बजट अनुमान Budget Estimates 2002-2003		संशोधित अनुमान Revised Estimates 2002-2003	
आयोजना Plan	आयोजना Non-Plan	आयोजना Plan	आयोजना Non-Plan	आयोजना Plan	आयोजना Non-Plan
5	3	0	5	0	5
0	0	200	0	400	0
5	1400	200	1566	400	1453
15990	30981	8600	34000	8900	34600
15990	30981	8600	34000	8900	34600

कार्यालय व्यय
आपूर्ति और सामान
जोड़-लेक क्लब
जोड़-मुख्य शीर्ष-2204
जोड़-राजस्व भाग

पूँजी भाग

कला और खेल कॉलेज पर पूँजी
परिव्यय
खेल क्लब एवं युवा सेवाएँ
अन्य व्यय
भवन
मुख्य कार्य
जोड़-मुख्य शीर्ष-4202
जोड़-पूँजी भाग
जोड़-युवा और खेलकूद
विभाग

ड.संस्कृति विभाग**राजस्व भाग****मुख्य शीर्ष**

कला और संस्कृति
ललित कला शिक्षा
कला का करकारी कॉलेज
वेतन

0	8047	300	9818	300	9818
---	------	-----	------	-----	------

01.00.13 Office Expenses
01.00.21 Supplies and Materials
Total-Lake club
Total:- Major Head "2204"
Total:- Revenue Section

Capital Section

4202 Capital outlay on Education
03 Sports Arts and Culture
03 800 Sports & Youth Services Sports Stadia
05 Other Expenditure
05 00 53 Building
Major Works
Total Major Head 4202
Total Capital Section
Total:- Department of Youth
Affairs and Sports.

M.Department of Culture.**Revenue Section****Major Head**

00.101 Art and Culture.
01 Fine Arts Education.
01.00.01 Government College of Arts
Salaries

बजट अनुमान Budget Estimates 2003-2004		जोड़ Total
आयोजना Plan	आयोजना Non-Plan	
0	5	5
200	0	200
200	1497	1697
13800	35700	49500
13800	35700	49500

13500	0	13500
13500	0	13500
13500	0	13500
27300	35700	63000

0 10100

भाग संख्या 94 - चंडीगढ़

DEMAND NO.94-CHANDIGARH

अनुदानों की मांगे 2003-2004
DEMANDS FOR GRANTS 2003-2004

(हजार रूपयों में)

(In thousands of Rupees)

बजट अनुमान

Budget Estimates
2003-2004आयोजना आयोजना जोड़
भिन्न भिन्न

Plan Non-Plan Total

वास्तविक Actuals 2001-2002		बजट अनुमान Budget Estimates 2002-2003		संशोधित अनुमान Revised Estimates 2002-2003		बजट अनुमान Budget Estimates 2003-2004		
आयोजना Plan	आयोजना Non-Plan	आयोजना Plan	आयोजना Non-Plan	आयोजना Plan	आयोजना Non-Plan	आयोजना Plan	आयोजना Non-Plan	जोड़ Total
0	150	0	175	0	175	0	180	180
0	58	0	75	0	75	0	80	80
0	760	200	770	200	870	0	860	860
350	401	1300	430	1300	330	2000	410	2410
0	61	0	120	0	120	0	80	80
0	9	0	15	0	15	0	15	15
350	9486	1800	11403	1800	11403	2000	11725	13725
22824	0	22000	0	22000	0	13100	0	13100
0	9717	1300	10000	0	10400	0	0	0
131	873	200	912	200	912	0	0	0
1455	0	800	0	800	0	0	0	0
1100	0	600	0	600	0	0	0	0
0	0	2900	0	0	0	2000	0	2000
2686	10590	5800	10912	1600	11312	3600	11600	15200
16	6527	100	7200	0	6900	0	7100	7100
0	9	0	30	0	30	0	30	30
0	1075	0	1470	0	1470	0	1550	1550

मजदूरी
घरेलू यात्रा व्यय
कार्यालय व्यय
आपूर्ति और सामान
विज्ञापन व प्रचार
छात्रवृत्ति
जोड़-कला का सरकारी कॉलेज

01.00.02 Wages
01.00.11 Domestic Travel Expenses
01.00.13 Office Expenses
01.00.21 Supplies and Materials
01.00.26 Advertising and Publicity
01.00.34 Scholarships
Total-Govt. College of Arts

कला और संस्कृति की
अन्य योजना
सहायता अनुदान
अन्य व्यय
टी केन् राज्य पुस्तकालय
चंडीगढ़
वेतन
कार्यालय व्यय
आपूर्ति और सामान
सहायता अनुदान
अन्य प्रभार
जोड़-टी. एस. केन्द्रीय
राज्य पुस्तकालय, चंडीगढ़
चित्र और कला दीर्घा

00.102 Promotion of Art and Culture
04 Other Schemes
04.00.31 Grants-in-aid
00.800 Other Expenditure
03 T.S. Central State Library,
Chandigarh.
03.00.01 Salaries
03.00.13 Office Expenses
03.00.21 Supplies and Materials
03.00.31 Grants-in-aid
03.00.50 Other Charges.
Total-T.S. Central State
Library Chandigarh
04 Picture and Art Gallery
04.00.01 Salaries
04.00.11 Domestic Travel Expenses
04.00.13 Office Expenses

(हजार रूपयों में)

(In thousands of Rupees)

वास्तविक Actuals 2001-2002		बजट अनुमान Budget Estimates 2002-2003		संशोधित अनुमान Revised Estimates 2002-2003	
आयोजना भिन्न Plan	आयोजना भिन्न Non-Plan	आयोजना भिन्न Plan	आयोजना भिन्न Non-Plan	आयोजना भिन्न Plan	आयोजना भिन्न Non-Plan
1287	750	4500	700	4500	700
1303	8361	4600	9400	4500	9100
0	0	0	0	0	0
0	0	0	0	0	0
0	0	0	0	0	0
0	152	0	170	0	170
0	15	0	15	0	15
0	0	0	0	0	0
0	167	0	185	0	185
3989	19118	10400	20497	6100	20597
27163	28604	34200	31900	29900	32000
27163	28604	34200	31900	29900	32000

अन्य प्रभार
जोड़-चित्र और कला दीर्घा

वेतन

अन्य प्रभार

जोड़-कला दीर्घा

राष्ट्रीय चित्र दीर्घा व कलाकृति

वेतन

कार्यालय व्यय

आपूर्ति और सामान

जोड़-राष्ट्रीय चित्र दीर्घा व कलाकृति

जोड़-अन्य व्यय

जोड़-मुख्य शीर्ष-"2205"

जोड़-राजस्व भाग

पूँजी भाग

कला और खेल कॉलेज पर

पूँजी परिव्यय

कला और संस्कृति

ललित कला शिक्षा

अन्य योजना

मुख्य कार्य

अन्य व्यय

350

0

1800

0

1300

0

04.00.50 Other Charges

Total-Picture and Art Gallery

11 City Musuem

11.00.01 Salary

11.00.50 Other Charges

Total-City Musuem

09 National Gallery of Potraits

09.00.01 Salaries

09.00.13 Office Expenses

09.00.21 Supplies and Materials

Total-National Gallery of portraits

Total:- Other Expenditure.

Total:- Major Head "2205"

Total:- Revenue Section

Capital Section

4202

Capital outlay on Education

04

Sports Arts and Culture

04 101

Art and Culture

01

Fine Art Education

01 00 53

Other Schemes

04 800

Major Works

Other Expenditure

बजट अनुमान
Budget Estimates
2003-2004आयोजना
आयोजना
भिन्न
जोड़
Plan Non-Plan Total

3100 700 3800

3100 9380 12480

100 0 100

1500 0 1500

1600 0 1600

175 0 175

20 0 20

0 0 0

195 0 195

29475 8300 21175 56300

56300 23400 32900 56300

56300 23400 32900 56300

2200

0

2200

मांग संख्या 94 - चंडीगढ़

DEMAND NO.94-CHANDIGARH

अनुदानों की मांगे 2003-2004
DEMANDS FOR GRANTS 2003-2004

(हजार रूपयों में)

(In thousands of Rupees)

बजट अनुमान

Budget Estimates
2003-2004

आयोजना	आयोजना भिन्न	जोड़
Plan	Non-Plan	Total

वास्तविक Actuals 2001-2002		बजट अनुमान Budget Estimates 2002-2003		संशोधित अनुमान Revised Estimates 2002-2003	
आयोजना	आयोजना भिन्न	आयोजना	आयोजना भिन्न	आयोजना	आयोजना भिन्न
Plan	Non-Plan	Plan	Non-Plan	Plan	Non-Plan
2641	0	6900	0	7400	0
0	0	0	0	0	0
2991	0	8700	0	8700	0
2991	0	8700	0	8700	0
30154	28604	42900	31900	38600	32000

भवन

02

Building

मुख्य कार्य

02 00 53

Major Works

अन्य पूँजी व्यय

02.00.60

Other Capital Expenditure

जोड़-मुख्य शीर्ष-4202

Total Major Head 4202

जोड़-पूँजी भाग

Total Capital Section

जोड़-संस्कृति विभाग

Total:- Department of Culture.

3900	0	3900
900	0	900
7000	0	7000
7000	0	7000
30400	32900	63300

महिला और बाल विकास
विभागN.Department of Women and
Child Development.

राजस्व भाग

Revenue Section

मुख्य शीर्ष

2235

Major Head

सामाजिक सुरक्षा और कल्याण

Social Security and Welfare.

सामाजिक कल्याण

02

Social Welfare

बाल कल्याण

02.102

Child Welfare.

बच्चों के लिए

10

Children in need

देखभाल व सुरक्षा

of Care and Protection.

एक मुश्त प्रावधान

10.00.42

Lump Sum Provision

अन्य प्रभार

10.00.50

Other Charges

कु पोषित बच्चों

25

Home for Delinquent
and Neglected children.

के लिए घर

25 00 01

Salaries

वेतन

25 00 13

Office Expenses

कार्यालय व्यय

25.00.42

Lump Sum Provision

एक मुश्त प्रावधान

115	190	300	225	300	225
0	0	0	0	0	0
0	308	0	350	0	350
0	0	0	200	0	150
0	66	0	0	0	0

0	0	0
5100	225	5325
0	400	400
0	200	200
0	0	0

मांग संख्या 94 - चंडीगढ़

DEMAND NO.94-CHANDIGARH

वास्तविक		बजट अनुमान		संशोधित अनुमान	
Actuals		Budget Estimates		Revised Estimates	
2001-2002		2002-2003		2002-2003	
आयोजना	आयोजना	आयोजना	आयोजना	आयोजना	आयोजना
भिन्न	भिन्न	भिन्न	भिन्न	भिन्न	भिन्न
Plan	Non-Plan	Plan	Non-Plan	Plan	Non-Plan
0	0	0	0	0	0
0	374	0	550	0	500
115	564	300	775	300	725
0	0	100	0	0	0
0	0	0	0	0	0
0	0	100	0	0	0
0	2777	0	2850	1000	2850
0	622	0	700	0	700
0	375	0	375	0	425
0	997	0	1075	0	1125
0	0	0	0	0	0
645	6021	700	5500	700	5500
645	9795	700	9425	1700	9475
760	10359	1100	10200	2000	10200
760	10359	1100	10200	2000	10200

अन्य प्रभार
जोड़-कुपोषित बच्चों के लिए घर

जोड़-बाल कल्याण

निदेशन और प्रशासन
स्थापना

वेतन

कार्यालय व्यय

जोड़-निदेशन और प्रशासन

महिला कल्याण

विधवा, अपंग महिलाओं के
लिए आर्थिक सहायता

अन्य प्रभार

नारी निकेतन

वेतन

कार्यालय व्यय

जोड़-नारी निकेतन

कामकाजी महिलाओं के

बच्चों के लिए क्रेच खोलना
सहायता अनुदान

अन्य प्रभार

जोड़-महिला कल्याण

जोड़-सामाज कल्याण

जोड़-मुख्य शीर्ष-2235

25.00.50 Other Charges

Total:-Home for Delinquent
& Neglected Child

Total - Child Welfare

02.001 Direction and Administration
07 Establishment

07.00.01 Salaries

07.00.13 Office Expenses

Total-Direction and Admn.

02.103 Women 's Welfare.

07 Financial Assistance
to Widow's/destitute women.

07.00.50 Other Charges

08 Nari Niketan.

08.00.01 Salaries

08.00.13 Office Expenses

Total-Nari Niketaan

18 Opening of Creches for
children of working mother

18.00.31 Grants-in-aid

18.00.50 Other Charges

Total:- Women Welfare

Total:-Social Welfare

Total:- Major Head "2235"

अनुदानों की मांगे 2003-2004
DEMANDS FOR GRANTS 2003-2004(हजार रूपयों में)
(In thousands of Rupees)बजट अनुमान
Budget Estimates
2003-2004आयोजना आयोजना
भिन्न
Plan Non-Plan Total

2000 0 2000

2000 600 2600

7100 825 7925

100 0 100

100 0 100

100 0 100

8900 3000 11900

725 0 725

1650 450 2100

1200 1175 2375

1200 4600 5800

1900 1900 3800

20775 28800 49575

28800 28800 57600

18000 10800 28800

18000 10800 28800

18000 10800 28800

18000 10800 28800

18000 10800 28800

18000 10800 28800

18000 10800 28800

18000 10800 28800

18000 10800 28800

18000 10800 28800

18000 10800 28800

18000 10800 28800

18000 10800 28800

भाग संख्या 94 -चंडीगढ़
DEMAND NO.94-CHANDIGARH

अनुदानों की मांगे 2003-2004
DEMANDS FOR GRANTS 2003-2004
(हजार रूपयों में)

वास्तविक						बजट अनुमान			संशोधित अनुमान			बजट अनुमान		
Actuals						Budget Estimates			Revised Estimates			Budget Estimates		
2001-2002						2002-2003			2002-2003			2003-2004		
आयोजना		आयोजना		आयोजना		आयोजना		आयोजना		आयोजना		आयोजना		जोड़
भिन्न		भिन्न		भिन्न		भिन्न		भिन्न		भिन्न		भिन्न		
Plan	Non-Plan	Plan	Non-Plan	Plan	Non-Plan	Plan	Non-Plan	Plan	Non-Plan	Plan	Non-Plan	Plan	Non-Plan	Total
मुख्य शीर्ष						2236 Major Head								
पोषण						पोषण						Nutrition.		
पोषण आहार का						पोषण आहार का						Distribution of Nutritious		
वितरण						वितरण						food and Beverages.		
विशेष पोषण कार्यक्रम						विशेष पोषण कार्यक्रम						02.101 Special Nutritions Programme		
वसूली व वितरण						वसूली व वितरण						07 Procurement & Distribution		
सहायता अनुदान						सहायता अनुदान						07.00.31 Grants-in-aid		
अन्य प्रभार						अन्य प्रभार						07.00.50 Other Charges		
0	0	0	0	0	0	0	0	0	0	0	1100	1100	1100	
7700	9500	200	10000	9200	19000					9200	13900	23100	23100	
7700	9500	200	10000	9200	19000	जोड़-मुख्य शीर्ष-2236			Total:- Major Head "2236"			9200	15000	24200
8460	19859	1300	20200	11200	29200	जोड़-राजस्व भाग			Total-Revenue Section			27200	25800	53000
पूँजी भाग						4235 Capital Section								
सामाजिक सुरक्षा						सामाजिक सुरक्षा						Capital Outlay on Social Security		
और कल्याण पर पूँजी परिव्यय						और कल्याण पर पूँजी परिव्यय						and Welfare		
सामाजिक कल्याण						सामाजिक कल्याण						02 Social Welfare		
बाल कल्याण						बाल कल्याण						02.102 Child Welfare		
भवन						भवन						02 Building		
मुख्य कार्य						मुख्य कार्य						02.00.53 Major Works		
महिला कल्याण						महिला कल्याण						02.103 Women's Welfare		
भवन						भवन						01 Building		
मुख्य कार्य						मुख्य कार्य						01.00.53 Major Works		
पब्लिक सेक्टर और अन्य						पब्लिक सेक्टर और अन्य						02.190 Investment in Public Sector &		
उपक्रम में निवेश						उपक्रम में निवेश						Other Undertaking		
1506	0	6000	0	200	0					6000	0	6000	6000	
0	0	8000	0	2500	0					4500	0	4500	4500	

मांग संख्या 94 -चंडीगढ़

DEMAND NO.94-CHANDIGARH

अनुदानों की मांगे 2003-2004
DEMANDS FOR GRANTS 2003-2004
(हजार रूपयों में)
(In thousands of Rupees)

वास्तविक Actuals 2001-2002		बजट अनुमान Budget Estimates 2002-2003		संशोधित अनुमान Revised Estimates 2002-2003	
आयोजना Plan	आयोजना भिन्न Non-Plan	आयोजना Plan	आयोजना भिन्न Non-Plan	आयोजना Plan	आयोजना भिन्न Non-Plan

1100	0	4000	0	4000	0
2606	0	18000	0	6700	0
0	0	1000	0	0	0
2606	0	19000	0	6700	0
2606	0	19000	0	6700	0
11066	19859	20300	20200	17900	29200

0	2260	0	3000	0	2700
0	380	0	400	0	400
0	2640	0	3400	0	3100

बाल एवं महिला विकास
निगम चंडीगढ़
अंशदान

जोड़-सामाजिक कल्याण

अन्य सामाजिक सुरक्षा
और कल्याण प्रोग्राम
अन्य व्यय
भवन

अन्य पूँजी व्यय

जोड़-मुख्य शीर्ष-4235

जोड़-पूँजी भाग

जोड़-महिला और बाल विकास
विभाग

ण. उद्योग मंत्रालय

राजस्व भाग

मुख्य शीर्ष

ग्रामीण और लघु उद्योग

निदेशन और प्रशासन

स्थापना

वेतन

कार्यालय व्यय

जोड़-निदेशन और प्रशासन

01 Chandigarh Child and Women
Development Corporation
01.00.32 Contribution

Total Social Welfare

60 Other Social Security and
Welfare Programme
60.800 Other Expenditure
01 Buildings

01.00.60 Other Capital Expenditure
Total Major Head "4235"

Total Capital Section

Total:- Department of Women
and Child Development

O.Ministry of Industry.

Revenue Section

2851

Major Head

00.001 Village and Small Industries
03 Direction and Administration
03.00.01 Establishment

03.00.01 Salaries

03.00.13 Office Expenses

Total-Direction and Admn.

बजट अनुमान
Budget Estimates
2003-2004
आयोजना
Plan

आयोजना
भिन्न
Non-Plan

Total

4000 0 4000

14500 0 14500

1000 0 1000

15500 0 15500

15500 0 15500

42700 25800 68500

0 2840 2840

0 420 420

0 3260 3260

मांग संख्या 94 - चड़ीगढ़

DEMAND NO.94-CHANDIGARH

अनुदानों की मांगे 2003-2004
DEMANDS FOR GRANTS 2003-2004

(हजार रूपयों में)

(In thousands of Rupees)

वास्तविक Actuals 2001-2002		बजट अनुमान Budget Estimates 2002-2003		संशोधित अनुमान Revised Estimates 2002-2003	
आयोजना Plan	आयोजना भिन Non-Plan	आयोजना Plan	आयोजना भिन Non-Plan	आयोजना Plan	आयोजना भिन Non-Plan

बजट अनुमान
Budget Estimates
2003-2004आयोजना
Plan
आयोजना
भिन
Non-Plan
जोड़
Total

0	435	0	600	0	400
0	435	0	600	0	400
3070	3645	2600	4600	3300	4100

मुख्य शीर्ष

उद्योग

सामान्य

निदेशन और प्रशासन

स्थापना

वेतन

जोड़-मुख्य शीर्ष-2852

जोड़-राजस्व भाग

पूँजी भाग

मुख्य शीर्ष

ग्रामीण एव लघु

उद्योगों पर पूँजी परिव्यय

लघु उद्योग

औद्योगिक विकास

सेवा केन्द्र की स्थापना

मुख्य कार्य

अन्य निर्माण कार्य

मुख्य कार्य

जोड़-लघु उद्योग

जोड़-मुख्य शीर्ष-4851

जोड़-पूँजी भाग

जोड़-उद्योग मंत्रालय

2852

Major Head

Industries.

General.

80

80.001

Direction and Administration

02

Establishment

02.00.01

Salaries

Total:- Major Head "2852"

Total: Revenue Section

0

600

0

600

3600

4500

600

600

8100

Capital Section

4851

Major Head

Capital Outlay on

Village and Small Industries.

00.102

Small Scale Industries

16

Establishment of Industrial

Development Service Centre

16.00.53

Major Works

25

Other Construction

25.00.53

Major Works

Total:-Small Scale Industries

Total:- Major Head "4851"

Total-Capital Section

Total:- Ministry of Industry.

500

0

0

0

500

0

500

0

4100

4500

500

500

8600

मांग संख्या 94 - चंडीगढ़
DEMAND NO.94-CHANDIGARH

अनुदानों की मांगे 2003-2004
DEMANDS FOR GRANTS 2003-2004
(हजार रूपयों में)

(In thousands of Rupees)

बजट अनुमान

Budget Estimates

2003-2004

आयोजना आयोजना जोड़

भिन

Plan Non-Plan Total

वास्तविक		बजट अनुमान		संशोधित अनुमान	
Actuals		Budget Estimates		Revised Estimates	
2001-2002		2002-2003		2002-2003	
आयोजना	आयोजना	आयोजना	आयोजना	आयोजना	आयोजना
भिन	भिन	भिन	भिन	भिन	भिन
Plan	Non-Plan	Plan	Non-Plan	Plan	Non-Plan
0	2023	0	2000	0	2100
0	499	0	480	0	480
0	2522	0	2480	0	2580
0	830	0	900	0	900
475	319	1000	320	1000	320
475	1149	1000	1220	1000	1220
475	3671	1000	3700	1000	3800
475	3671	1000	3700	1000	3800
475	3671	1000	3700	1000	3800

त. सूचना और प्रसारण मंत्रालय

राजस्व भाग

मुख्य शीर्ष

सूचना और प्रसार

फिल्म

निदेशन और प्रशासन

जनसम्पर्क

वेतन

कार्यालय व्यय

जोड़-निदेशन और प्रशासन

अन्य

विज्ञापन और

एकदृश्य प्रचार

स्थापना

वेतन

विज्ञापन व प्रचार

जोड़-विज्ञापन और एकदृश्य प्रचार

जोड़-मुख्य शीर्ष-2220

जोड़-राजस्व भाग

जोड़-सूचना और प्रसारण मंत्रालय

2220

01

01.001

01

01.00.01

01.00.13

60

60.101

03

03.00.01

03.00.26

P.Ministry of Information
and Broadcasting.

Revenue Section

Major Head

Information and Publicity.

Films.

Direction and Administration

Public Relation

Salaries

Office Expenses

Total-Direction and Admn.

Others.

Advertising and

Visual Publicity.

Establishment

Salaries

Advertising and Publicity

Total-Advertising and

Visual Publicity

Total:- Major Head "2220"

Total:- Revenue Section

Total:-Min. of Information

and Broadcasting.

0 2180 2180

0 500 500

0 2680 2680

0 900 900

1000 320 1320

1000 1220 2220

1000 3900 4900

1000 3900 4900

1000 3900 4900

मांग संख्या 94 - चंडीगढ़

DEMAND NO.94-CHANDIGARH

अनुदानों की मांगे 2003-2004

DEMANDS FOR GRANTS 2003-2004

(हजार रूपयों में)

(In thousands of Rupees)

वास्तविक Actuals 2001-2002		बजट अनुमान Budget Estimates 2002-2003		संशोधित अनुमान Revised Estimates 2002-2003		बजट अनुमान Budget Estimates 2003-2004		
आयोजना Plan	आयोजना Non-Plan	आयोजना Plan	आयोजना Non-Plan	आयोजना Plan	आयोजना Non-Plan	आयोजना Plan	आयोजना Non-Plan	जोड़ Total
थ.श्रम मंत्रालय								
राजस्व भाग								
मुख्य शीर्ष								
मेडिकल और लोक स्वास्थ्य 2210								
शहरी स्वास्थ्य 01								
सेवा ऐलोपैथी 01.102								
कर्मचारी राज्य बीमा योजना 01.00.01								
कर्मचारी राज्य बीमा सरकारी औषधा 01.00.13								
वेतन 01.00.21								
कार्यालय व्यय 01.00.50								
आपूर्ति और सामान 1500								
अन्य प्रभार 0								
जोड़-कर्मचारी राज्य बीमा सरकारी योजना 1500								
जोड़-मुख्य शीर्ष - 2210 19100								
मुख्य शीर्ष								
श्रम और रोजगार 2230								
श्रम 01								
सामान्य श्रम कल्याण 01.103								
श्रम कल्याण संगठन 03								
वेतन 03.00.01								
कार्यालय व्यय 03.00.13								
अन्य प्रभार 03.00.50								
जोड़-श्रम कल्याण संगठन 150								
जोड़-मुख्य शीर्ष - 2230 2535								
Q.Ministry of Labour.								
Revenue Section								
Major Head								
Medical and Public Health. 0								
Urban Health Services 11290								
Allopathy. 300								
Employees State Insurance Scheme 8850								
ESI Dispensary 160								
Salaries 1500								
Office Expenses 7350								
Supplies and Materials 0								
Other Charges 160								
Total- Employees State Insurance Scheme 1500								
Total:- Major Head "2210" 19100								
Major Head								
Labour and Employment. 2665								
Labour 360								
General Labour Welfare 2845								
Labour Welfare Organisation 0								
Salaries 150								
Office Expenses 50								
Other charges 0								
Total-Labour Welfare Org. 200								

मांग संख्या 94 - चंडीगढ़

DEMAND NO.94-CHANDIGARH

अनुदानों की मांगे 2003-2004
DEMANDS FOR GRANTS 2003-2004
(हजार रूपयों में)

(In thousands of Rupees)

बजट अनुमान

Budget Estimates
2003-2004आयोजना आयोजना जोड़
भिन्न

Plan Non-Plan Total

वास्तविक Actuals 2001-2002		बजट अनुमान Budget Estimates 2002-2003		संशोधित अनुमान Revised Estimates 2002-2003				
आयोजना Plan	आयोजना Non-Plan	आयोजना Plan	आयोजना Non-Plan	आयोजना Plan	आयोजना Non-Plan	आयोजना Plan	आयोजना Non-Plan	जोड़ Total
0	1471	20	1620	20	1620			
0	10	0	12	0	15			
0	3	0	10	0	10			
248	269	0	285	0	285			
248	1753	20	1927	20	1930			
248	4382	200	4882	20	4685			
108	3841	125	4260	580	4130			
0	9	0	10	0	10			
18	472	20	450	50	670			
0	0	0	0	0	0			
126	4322	145	4720	630	4810			
0	236	0	275	0	275			
0	20	0	20	0	20			
0	256	0	295	0	295			
औद्योगिक संबंध						01.101	Industrial Relations.	
श्रम न्यायालय						04	Labour Court	
और औद्योगिक केन्द्र							and Industrial Tribunal.	
वेतन						04.00.01	Salaries	100 1670 1770
मजदूरी						04.00.02	Wages	0 15 15
घरेलू यात्रा व्यय						04.00.11	Domestic Travel Expenses	0 10 10
कार्यालय व्यय						04.00.13	Office Expenses	100 300 400
जोड़-श्रम न्यायालय							Total-Labour Court and	
और औद्योगिक केन्द्र							Industrial Tribunal	200 1995 2195
जोड़-श्रम							Total:- Labour	400 4840 5240
रोजगार						02	Employment	
निदेशन और प्रशासन						02.001	Direction and Administration	
रोजगार विनिमय						04	Employment Exchange	
वेतन						04.00.01	Salaries	600 4255 4855
घरेलू यात्रा व्यय						04.00.11	Domestic Travel Expenses	0 10 10
कार्यालय व्यय						04.00.13	Office Expenses	100 650 750
मोटर वाहन						04.00.51	Motor Vehicles	0 0 0
जोड़-निदेशन और प्रशासन							Total-Direction and Admn.	700 4915 5615
रोजगार सेवाएँ						02.101	Employment Services.	
रोजगार बाजारी						04	Collection of Employment	
सूचना एकत्र करना							Market Information	
वेतन						04.00.01	Salaries	0 285 285
कार्यालय व्यय						04.00.13	Office Expenses	0 20 20
जोड़-रोजगार बाजारी							Total-Collection of Employment	
सूचना एकत्र करना							Market Information	0 305 305

मांग संख्या 94 - चंडीगढ़

DEMAND NO.94-CHANDIGARH

वास्तविक Actuals 2001-2002		बजट अनुमान Budget Estimates 2002-2003		संशोधित अनुमान Revised Estimates 2002-2003	
आयोजना Plan	आयोजना भिन्न Non-Plan	आयोजना Plan	आयोजना भिन्न Non-Plan	आयोजना Plan	आयोजना भिन्न Non-Plan

0	229	0	235	0	245
0	555	0	300	0	200
0	784	0	535	0	445
0	1040	0	830	0	740
126	5362	145	5550	630	5550

0	5489	0	5700	0	5800
0	0	0	0	0	0
0	525	0	498	0	640
0	66	0	50	0	50
0	400	500	400	1355	400
400	61	0	80	0	80
0	20	0	20	0	20
0	10	0	10	0	10
0	279	0	340	0	290
0	0	0	0	0	0
400	6850	500	7098	1355	7290

कम्प्यूटरीकरण
वेतन
कार्यालय व्यय
जोड़-कम्प्यूटरीकरण
जोड़-रोजगार सेवाएँ
जोड़-रोजगार

प्रशिक्षण
हस्तशिल्पो और
पर्यवित्तो को प्रशिक्षण
राजकीय महिला
केन्द्रीय शिल्प संस्थान
वेतन
घरेलू यात्रा व्यय
कार्यालय व्यय
प्रकाशन
आपूर्ति और सामान
विज्ञापन व प्रचार
लघु कार्य
व्यवसायिक सेवाएँ
छात्रवृत्ति/वजीफे
अन्य प्रभार
जोड़-राजकीय महिला
केन्द्रीय शिल्प संस्थान

05 Computerisation.
05.00.01 Salaries
05.00.13 Office Expenses
Total-Computerisation
Total-Employment Services.
Total:- Employment
03 Training
03.003 Training of Craftsman
and Supervisors
08 Government Central
Craft Institute for Women.
08.00.01 Salaries
08.00.11 Domestic Travel Expenses
08.00.13 Office Expenses
08.00.16 Publication
08.00.21 Supplies and Materials
08.00.26 Advertising and Publicity
08.00.27 Minor Works
08.00.28 Professional Services
08.00.34 Scholarships/Stipends
08.00.50 Other Charges
Total-Government Central
Craft Institut for Women

अनुदानों की मांगे 2003-2004
DEMANDS FOR GRANTS 2003-2004

(हजार रूपयों में)
(In thousands of Rupees)
बजट अनुमान
Budget Estimates
2003-2004
आयोजना
Plan
आयोजना
भिन्न
Non-Plan
जेड़
Total

0	250	250
0	200	200
0	450	450
0	755	755
700	5670	6370
200	6047	6247
0	0	0
0	648	648
0	50	50
0	400	400
1500	80	1580
0	20	20
0	10	10
0	300	300
0	0	0
1700	7555	9255

मांग संख्या 94 - चड़ीगढ़

DEMAND NO.94-CHANDIGARH

अनुदानों की मांगे 2003-2004
DEMANDS FOR GRANTS 2003-2004

(हजार रूपयों में)

(In thousands of Rupees)

बजट अनुमान

Budget Estimates
2003-2004आयोजना आयोजना जोड़
भिन्न भिन्न

Plan Non-Plan Total

वास्तविक		बजट अनुमान		संशोधित अनुमान				
Actuals		Budget Estimates		Revised Estimates				
2001-2002		2002-2003		2002-2003				
आयोजना	आयोजना	आयोजना	आयोजना	आयोजना	आयोजना	आयोजना	आयोजना	जोड़
Plan	Non-Plan	Plan	Non-Plan	Plan	Non-Plan	Plan	Non-Plan	Total
0	1252	200	1300	20	1500			
0	36	0	50	0	50			
0	100	1255	100	0	100			
0	12	0	0	0	0			
0	1400	1455	1450	20	1650			
400	8250	1955	8548	1375	8940			

केन्द्रीय प्रशिक्षण संस्थान

10 Central Training Institute

वेतन

10.00.01 Salaries 0 1400 1400

कार्यालय व्यय

10.00.13 Office Expenses 0 50 50

आपूर्ति और सामान

10.00.21 Supplies and Materials 0 100 100

अन्य प्रभार

10.00.50 Other Charges 0 0 0

जोड़-केन्द्रीय प्रशिक्षण संस्थान

Total-Central Training Inst. 0 1550 1550

जोड़-हस्तशिल्पियों और

Total:- Training of Craftsman

पर्यवित्तों को परिशिक्षण

and Supervisors. 1700 9105 10805

प्रशिक्षु प्रशिक्षण

03.102 Apprenticeship Training

क्षेत्रीय निदेशालय

06 Regional Directorate of

प्रशिक्षु प्रशिक्षण

Apprenticeship Training

वेतन

06.00.01 Salaries 0 0 0

छात्रवृत्ति/वजीफे

06.00.34 Scholarships/Stipends 0 210 210

औद्योगिक प्रशिक्षण संस्थान

03.101 Industrial Training Institute

आदर्श औद्योगिक प्रशिक्षण संस्थान

01 Model Industrial Training Institute

वेतन

01.00.01 Salaries 0 12135 12135

घरेलू यात्रा व्यय

01.00.11 Domestic Travel Expenses 0 30 30

कार्यालय व्यय

01.00.13 Office Expenses 0 655 655

प्रचार

01.00.16 Publication 0 50 50

आपूर्ति और सामान

01.00.21 Supplies and Materials 1000 500 1500

विज्ञापन व प्रचार

01.00.26 Advertising and Publicity 0 85 85

लघु कार्य

01.00.27 Minor Works 0 5 5

व्यवसायिक सेवाएँ

01.00.28 Professional Services 0 15 15

मांग संख्या 94 - चंडीगढ़
DEMAND NO.94-CHANDIGARH

वास्तविक Actuals 2001-2002		बजट अनुमान Budget Estimates 2002-2003		संशोधित अनुमान Revised Estimates 2002-2003	
आयोजना Plan	आयोजना भिन्न Non-Plan	आयोजना Plan	आयोजना भिन्न Non-Plan	आयोजना Plan	आयोजना भिन्न Non-Plan
0	500	0	500	0	500
0	94	0	100	0	300
891	12275	0	13710	6375	13920
1291	20718	1955	22468	7750	23065
1665	30462	2300	32900	8400	33300
3164	48610	3500	50800	9600	51700

1865	0	1000	0	700	0
1865	0	1000	0	700	0
1865	0	1000	0	700	0
5029	48610	4500	50800	10300	51700

छात्रवृत्ति/वजीफे
अन्य प्रभार

जोड़-औद्योगिक प्रशिक्षण संस्थान

जोड़-प्रशिक्षण

जोड़-मुख्य शीर्ष-2230

जोड़-राजस्व भाग

पूँजी भाग

अन्य सामाजिक सेवा पर पूँजी परिव्य 4250

रोजगार

भवन

मुख्य कार्य

जोड़-मुख्य शीर्ष-4250

जोड़-पूँजी भाग

जोड़-श्रम मंत्रालय

भूतल परिवहन मंत्रालय

राजस्व भाग

मुख्य शीर्ष

वाहनो पर कर

01.00.34 Scholarship/Stipend

01.00.50 Other Charges

Total-ITI

Total:- Training

Total:- Major Head "2230"

Total:- Revenue Section

Capital Section

Capital Outlay on Other Social Services

Employment

Buildings

01.00.53 Major Works

Total Major Head "4250"

Total Capital Section

Total:- Ministry of Labour.

R. Ministry of Surface Transport

Revenue Section

Major Head

Taxes on Vehicles.

अनुदानों की मांगे 2003-2004
DEMANDS FOR GRANTS 2003-2004

(हजार रूपयों में)

(In thousands of Rupees)

बजट अनुमान

Budget Estimates

2003-2004

आयोजना आयोजना

भिन्न

Plan Non-Plan

0 500

0 100

1000 14075

2700 23390

3800 33900

5300 53000

3000 0

3000 0

8300 53000

3000 0

3000 0

61300

जोड़

Total

500

100

15075

26080

37700

58300

3000

3000

61300

3000

3000

61300

3000

3000

61300

3000

3000

61300

3000

3000

61300

3000

3000

61300

3000

3000

61300

3000

3000

61300

2041

मांग संख्या 94 - चंडीगढ़

DEMAND NO.94-CHANDIGARH

अनुदानों की मांगें 2003-2004
DEMANDS FOR GRANTS 2003-2004

(हजार रूपयों में)

(In thousands of Rupees)

बजट अनुमान

Budget Estimates

2003-2004

आयोजना

आयोजना

जोड़

भिन्न

Plan

Non-Plan

Total

वास्तविक Actuals 2001-2002		बजट अनुमान Budget Estimates 2002-2003		संशोधित अनुमान Revised Estimates 2002-2003	
आयोजना Plan	आयोजना Non-Plan	आयोजना Plan	आयोजना Non-Plan	आयोजना Plan	आयोजना Non-Plan
0	752	0	720	0	800
22	7299	0	10970	0	10970
0	14	0	20	0	20
0	0	2500	0	2500	0
22	8065	2500	11710	2500	11790
131	727	350	840	350	710
218	350	50	350	50	400
349	1077	400	1190	400	1110
371	9142	2900	12900	2900	12900
0	0	0	3000	0	3000
0	6000	0	1000	0	1000
0	6000	0	4000	0	4000

एककीकरण प्रभार

स्थापना

वेतन

कार्यालय व्यय

विज्ञापन व प्रचार

अन्य प्रभार

जोड़-एककीकरण प्रभार

मोटर वाहनों का निरीक्षण

राज्य परिवहन प्राधिकारी

वेतन

अन्य प्रभार

जोड़-मोटर वाहनों का निरीक्षण

जोड़-मुख्य शीर्ष-2041

मुख्य शीर्ष

सड़कें और पुल

जिला और अन्य सड़कें

अन्य व्यय

संपर्क सड़कों का अनुरक्षण

मजदूरी

लघु कार्य

जोड़-मुख्य शीर्ष-3054

00.101 Collection Charges.

01 Establishment

01.00.01 Salaries

01.00.13 Office Expenses

01.00.26 Advertising and Publicity

01.00.50 Other Charges

Total-Collection Charges

00.102 Inspection of Motor Vehicle

01 State Transport Authority

01.00.01 Salaries

01.00.50 Other Charges

Total-Inspection of Motor

Vehicles

Total:- Major Head "2041"

3054 Major Head

Roads and Bridges

04 Distt.and other Roads

04.800 Other Expenditure.

03 Maintenance of Link Roads

03.00.02 Wages

03.00.27 Minor Works

Total:- Major Head "3054"

0 825 825

0 11500 11500

0 25 25

2500 0 2500

2500 12350 14850

320 750 1070

80 400 480

400 1150 1550

400 1150 1550

2900 13500 16400

0 3300 3300

0 1500 1500

0 4800 4800

मांग संख्या 94 -चंडीगढ़

DEMAND NO.94-CHANDIGARH

अनुदानों की मांगे 2003-2004
DEMANDS FOR GRANTS 2003-2004
(हजार रूपयों में)
(In thousands of Rupees)

वास्तविक Actuals 2001-2002		बजट अनुमान Budget Estimates 2002-2003		संशोधित अनुमान Revised Estimates 2002-2003	
आयोजना Plan	आयोजना Non-Plan	आयोजना Plan	आयोजना Non-Plan	आयोजना Plan	आयोजना Non-Plan

0	16019	0	16600	0	16600
0	41	0	60	0	60
0	1325	0	1376	0	1362
0	250	0	300	0	300
0	17635	0	18336	0	18322

0	176042	0	182000	0	185014
0	32500	0	37500	0	37500
0	4022	0	4000	0	4000
0	19800	0	11000	0	16000
0	194200	0	185200	0	207200
0	15500	0	10000	0	22000
0	8400	0	9200	0	9500
0	450464	0	438900	0	481214
0	15500	0	10000	0	22000
0	434964	0	428900	0	459214

0	48178	0	50000	0	51800
---	-------	---	-------	---	-------

मुख्य शीर्ष

सड़क परिवहन
चंडीगढ़ परिवहन उपक्रम
प्रबन्ध
वेतन
घरेलू यात्रा व्यय
कार्यालय व्यय
अन्य प्रभार
जोड़-प्रबन्ध

परिचालन
वेतन
समयोपरि भत्ता
घरेलू यात्रा व्यय
किराया, महसूल और कर
पी.ओ. एल.
अन्य प्रभार
भारित
स्वीकृत
जोड़-परिचालन
भारित
स्वीकृत

मरम्मत और रख रखाव
वेतन

3055

Major Head

Road Transport.
00.201 Chandigarh Transport Undertaking
01 Management.
01.00.01 Salaries
01.00.11 Domestic Travel Expenses
01.00.13 Office Expenses
01.00.50 Other Charges
Total-Management

02

Operation.

02.00.01 Salaries.
02.00.03 Overtime Allowance
02.00.11 Domestic Travel Expenses
02.00.14 Rent, Rates and Taxes
02.00.24 P.O.L
02.00.50 Other Charges

Charged
Voted
Total:- Operation
Charged
Voted

03

Repairs and Maintenance
03.00.01 Salaries.

बजट अनुमान
Budget Estimates
2003-2004
आयोजना
Plan

आयोजना
Non-Plan

जोड़
Total

17100

60

1400

300

18800

18860

190926

50000

4000

15000

210000

15000

10000

494926

15000

479926

53500

53500

भाग संख्या 94 - चंडीगढ़
DEMAND NO.94-CHANDIGARH

अनुदानों की मांगें 2003-2004
DEMANDS FOR GRANTS 2003-2004
(हजार रूपयों में)

(In thousands of Rupees)

बजट अनुमान

Budget Estimates
2003-2004

आयोजना आयोजना जोड़
भिन्न

Plan Non-Plan Total

वास्तविक Actuals 2001-2002		बजट अनुमान Budget Estimates 2002-2003		संशोधित अनुमान Revised Estimates 2002-2003		Budget Estimates 2003-2004					
आयोजना Plan	आयोजना Non-Plan	आयोजना Plan	आयोजना Non-Plan	आयोजना Plan	आयोजना Non-Plan	आयोजना Plan	आयोजना Non-Plan	जोड़ Total			
0	2500	0	2500	0	2500	0	2500	2500			
0	20	0	30	0	30	0	30	30			
0	42500	0	55000	0	50000	0	50000	50000			
0	4476	0	4600	0	4700	0	4700	4700			
0	97674	0	112130	0	109030	0	109030	109030			
0	7500	0	24000	0	5000	0	5000	5000			
0	21685	0	41650	0	41650	0	41650	41650			
0	84	0	84	0	84	0	84	84			
0	29269	0	65734	0	46734	0	46734	46734			
0	595042	0	635100	0	655300	0	655300	655300			
0	15500	0	10000	0	22000	0	22000	22000			
0	579542	0	625100	0	633300	0	633300	633300			
0	595042	0	635100	0	655300	0	655300	655300			
0	15500	0	10000	0	22000	0	22000	22000			
0	579542	0	625100	0	633300	0	633300	633300			
371	610184	2900	652000	2900	672200	2900	672200	672200			
0	15500	0	10000	0	22000	0	22000	22000			
371	594684	2900	642000	2900	650200	2900	650200	650200			
समयोपरि भत्ता						03.00.03	Overtime Allowance	0	2500	2500	
घरेलू यात्रा व्यय						03.00.11	Domestic Travel Expenses	0	30	30	
आपूर्ति और सामान						03.00.21	Supplies and Materials	0	58000	58000	
अन्य प्रभार						03.00.50	Other Charges.	0	5000	5000	
जोड़-मरम्मत और रख रखाव						Total:-Repairs and Maintenance			0	119030	119030
अन्य व्यय						04	Other Items				
ब्याज						04.00.45	Interest	0	10000	10000	
मूल्यहास						04.00.61	Depreciation	0	49100	49100	
परिवहन राजस्व निधि में अन्तरण						04.00.63	Inter Account Transfers	0	84	84	
जोड़- अन्य व्यय						Total:- Other Items			0	59184	59184
जोड़-चंडीगढ़ परिवहन उपक्रम						Total-Chandigarh Transport Undertaking			0	692000	692000
भारित						Charged			0	15000	15000
स्वीकृत						Voted			0	677000	677000
जोड़-मुख्य शीर्ष-3055						Total:- Major Head "3055"			0	692000	692000
भारित						Charged			0	15000	15000
स्वीकृत						Voted			0	677000	677000
जोड़-राजस्व भाग						Total:- Revenue Section			2900	710300	713200
भारित						Charged			0	15000	15000
स्वीकृत						Voted			2900	695300	698200
पूँजी भाग						Capital Section					
मुख्य शीर्ष						Major Head					
सड़कों और पुलों पर						Capital Outlay on Roads and					
पूँजी परिव्यय						Bridges					
5054											

मांग संख्या 94 - चंडीगढ़

DEMAND NO.94-CHANDIGARH

अनुदानों की मांगे 2003-2004

DEMANDS FOR GRANTS 2003-2004

(हजार रूपयों में)

(In thousands of Rupees)

वास्तविक Actuals 2001-2002		बजट अनुमान Budget Estimates 2002-2003		संशोधित अनुमान Revised Estimates 2002-2003		बजट अनुमान Budget Estimates 2003-2004			जोड़ Total	
आयोजना Plan	आयोजना भिन्न Non-Plan	आयोजना Plan	आयोजना भिन्न Non-Plan	आयोजना Plan	आयोजना भिन्न Non-Plan	आयोजना Plan	आयोजना भिन्न Non-Plan	जोड़ Total		
3500	0	5000	0	9000	0	04	04.800	03	6000	
4000	0	0	0	0	0	03.00.53	03	03.101	0	
7500	0	5000	0	9000	0	01	01.00.53		0	
						Total:- Major Head "5054"			6000	0
						5055	Major Head			4900
						00.102	Capital Outlay on Road Transport			70000
						01	Aquisition of fleet			
						01.00.51	Chandigarh Transport Undertaking			
						00.201	Motor Vehicles			
						01	Chandigarh Transport Undertaking			
						01.00.53	Expansion and Development of Bus Stands.			
						02	Major works			
							Expansion and Development of Workshop.			
19200	0	20800	0	20800	0					
20652	0	10000	0	3350	0					

मांग संख्या 94 - चंडीगढ़

DEMAND NO.94-CHANDIGARH

अनुदानों की मांगे 2003-2004
DEMANDS FOR GRANTS 2003-2004
(हजार रूपयों में)

(In thousands of Rupees)

बजट अनुमान

Budget Estimates

2003-2004

आयोजना आयोजना जोड़
भिन भिन

Plan Non-Plan Total

वास्तविक		बजट अनुमान		संशोधित अनुमान		मुख्य कार्य	जोड़	02.00.53 Major Works	7000	0	7000
Actuals		Budget Estimates		Revised Estimates							
2001-2002		2002-2003		2002-2003		प्रशासनिक खंड	03	Administrative Block	0	0	0
आयोजना	आयोजना	आयोजना	आयोजना	आयोजना	आयोजना						
भिन	भिन	भिन	भिन	भिन	भिन	मुख्य कार्य	03.00.53	Major Works	8500	0	8500
Plan	Non-Plan	Plan	Non-Plan	Plan	Non-Plan	अन्य पूँजी व्यय	03.00.60	Other Capital Expenditure	8500	0	8500
247	0	5000	0	4350	0	जोड़-प्रशासनिक खंड		Total: Administrative Block	8500	0	8500
0	0	0	0	0	0	तीसरे डेपो की स्थापना	04	Setting up of Third Depot	0	0	0
1270	0	9500	0	9500	0	मुख्य कार्य	04.00.53	Major Works	25500	0	25500
1270	0	9500	0	9500	0	जोड़-चंडीगढ़ परिवहन उपक्रम		Total:- Chandigarh Transport Undertaking	30400	0	30400
0	0	0	0	0	0	जोड़-मुख्य शीर्ष-5055		Total:- Major Head "5055"	36400	0	36400
22169	0	24500	0	17200	0	जोड़-पूँजी भाग		Total:- Capital Section	39300	710300	749600
41369	0	45300	0	38000	0	जोड़-भूतल परिवहन मंत्रालय		Total:- M/o Surface Transport			
48869	0	50300	0	47000	0	घ. पर्यटन विभाग		S.Department of Tourism			
49240	610184	53200	652000	49900	672200	राजस्व भाग	3452	Major Head			
						मुख्य शीर्ष		Tourism.			
						प्रयटन	80	General.			
						सामान्य	80.001	Direction and Administration			
						निदेशन और प्रशासन	07	Tourism Department			
						प्रयटन विभाग	07.00.01	Salaries	0	590	590
						वेतन	07.00.13	Office Expenses	0	110	110
0	541	0	569	0	587	कार्यालय व्यय		Total-Direction and Admn.	0	700	700
0	90	0	100	0	100	जोड़-निदेशन और प्रशासन					
0	631	0	669	0	687	प्रगति व प्रचार	80.104	Promotion and Publicity			

(हजार रूपयों में)
(In thousands of Rupees)

वास्तविक Actuals 2001-2002		बजट अनुमान Budget Estimates 2002-2003		संशोधित अनुमान Revised Estimates 2002-2003	
आयोजना Plan	आयोजना भिन्न Non-Plan	आयोजना Plan	आयोजना भिन्न Non-Plan	आयोजना Plan	आयोजना भिन्न Non-Plan
0	774	0	801	0	833
0	25	0	30	0	80
0	799	0	831	0	913
1900	0	2700	0	2700	0
2100	0	3100	0	3100	0
0	0	0	0	0	0
4000	799	5800	831	5800	913
4000	1430	5800	1500	5800	1600
4000	1430	5800	1500	5800	1600
4000	1430	5800	1500	5800	1600

पर्यटन संगठन
को सुदृढ़ करना
वेतन
कार्यालय व्यय
जोड़-पर्यटन संगठन
को सुदृढ़ करना
खाद्य शिल्प
संस्थान का विकास
सहायता अनुदान
पर्यटन
अन्य प्रभार
अन्य
आर्थिक सहायता
जोड़-प्रगति व प्रचार
जोड़-सामान्य
जोड़-मुख्य शीर्ष-3452
जोड़-राजस्व भाग

पूँजी भाग
मुख्य शीर्ष
पर्यटन पर पूँजी परिव्यय
सामान्य
सार्वजनिक क्षेत्र
व अन्य उपक्रमों में निवेश
शायर सहदान पूँजी

08	Strengthening of Tourism Organisation.			
08.00.01	Salaries			860
08.00.13	Office Expenses			40
	Total-Strengthening of Tourism Organisation	0	900	900
09	Development of Food Craft Institute.			
09.00.31	Grants-in-aid			3000
10	Tourism Facilities	3000	0	3000
10.00.50	Other Charges			2500
11	Other Facilities	2500	0	2500
11.00.33	Subsidy			0
	Total-Promotion & Publicity	0	900	900
	Total-General	5500	1600	7100
	Total:- Major Head "3452"	5500	1600	7100
	Total-Revenue Section	5500	1600	7100

5452	Capital Section			
80	Major Head			
80.190	Capital Outlay on Tourism General.			
03	Investment in Public Sector and Other Undertakings. Share Capital Contribution			

वास्तविक		बजट अनुमान		संशोधित अनुमान	
Actuals		Budget Estimates		Revised Estimates	
2001-2002		2002-2003		2002-2003	
आयोजना	आयोजना	आयोजना	आयोजना	आयोजना	आयोजना
Plan	Non-Plan	Plan	Non-Plan	Plan	Non-Plan
0	0	0	0	0	0
13759	0	4000	0	4900	0
13759	0	4000	0	4900	0
13759	0	4000	0	4900	0
17759	1430	9800	1500	10700	1600

चंडीगढ़ औद्योगिक विकास
निगम

सहदान

अन्य व्यय

यू.टी.गैस्ट हाऊस का विस्तार

अन्य पूँजी व्यय

जोड़-मुख्य शीर्ष-5452

जोड़-पूँजी भाग

जोड़-पर्यटन विभाग

Chandigarh Industrial
Development Corporation

03.00 32 Contribution

80.800 Other Expenditure

06 Expansion of U.T Guest House

06.00.60 Other Capital Exp.

Total:- Major Head "5452"

Total-Capital Section

Total:-Department of Tourism.

0 0 0

10000 0 10000

10000 0 10000

15500 1600 17100

न.शहरी विकास मंत्रालय

राजस्व भाग

मुख्य शीर्ष

लेखन सामग्री और मुद्रण

निदेशन और प्रशासन

मुख्य दफ्तर

वेतन

घरेलू यात्रा व्यय

कार्यालय व्यय

व्यवसायिक सेवाएँ

जोड़-निदेशन और प्रशासन

T.Ministry of Urban Development

Revenue Section

2058 Major Head

Stationery and Printing.

00.001 Direction and Administration

01 Head Office

01.00.01 Salaries

01.00.11 Domestic Travel Expenses

01.00.13 Office Expenses

01.00.28 Professional Services

Total-Direction and Admn.

0 3681 3681

0 8 8

0 85 85

0 15 15

0 3789 3789

00.101 Purchase and Supply of
Stationery Stores.

02 Stationary Stotres

लेखन सामग्री

की खरीद और पूर्ति भंडार

लेखन सामग्री भंडार

02

मांग संख्या 94 - चंडीगढ़

DEMAND NO.94-CHANDIGARH

अनुदानों की मांगे 2003-2004
DEMANDS FOR GRANTS 2003-2004

(हजार रूपयों में)

(In thousands of Rupees)

बजट अनुमान
Budget Estimates
2003-2004आयोजना आयोजना जोड़
भिन्न
Plan Non-Plan Total

वास्तविक Actuals 2001-2002		बजट अनुमान Budget Estimates 2002-2003		संशोधित अनुमान Revised Estimates 2002-2003	
आयोजना Plan	आयोजना भिन्न Non-Plan	आयोजना Plan	आयोजना भिन्न Non-Plan	आयोजना Plan	आयोजना भिन्न Non-Plan
0	1095	0	1200	0	1000
0	1	0	2	0	2
0	7	0	15	0	15
0	60	0	80	0	80
0	5	0	20	0	20
0	21569	0	20261	0	22511
0	22737	0	21578	0	23628

वेतन
मजदूरी
घरेलू यात्रा व्यय
कार्यालय व्यय
प्रकाशन
आपूर्ति और सामान
जोड़-लेखन सामग्री भंडार की
खरीद और पूर्ति

भंडारण, मुद्रण
फार्मों का वितरण
फार्मों की पूर्ति
वेतन
जोड़-भंडारण, मुद्रण
फार्मों का वितरण
सरकारी मुद्रणालय
सरकारी मुद्रणालय चंडीगढ़
वेतन
मजदूरी
घरेलू यात्रा व्यय
कार्यालय व्यय
आपूर्ति और सामान
लघु कार्य
सहायता अनुदान
छात्रवृत्ति/वजीफे

02.00.01 Salaries.
02.00.02 Wages.
02.00.11 Domestic Travel Expenses
02.00.13 Office Expenses.
02.00.16 Publication.
02.00.21 Material and Supply
Total:- Purchase and Supply
of Stationery Stores.

00.102 Printing Storage and
Distribution of Forms.
02 Supply of Forms.
02.00.01 Salaries
Total-Printing Storage and
Distribution of Forms.
00.103 Government Press.
05 Government Press Chandigarh
05.00.01 Salaries.
05.00.02 Wages.
05.00.11 Domestic Travel Expenses
05.00.13 Office Expenses.
05.00.21 Supplies and Materials
05.00.27 Minor Works
05.00.31 Grants-in-aid.
05.00.34 Scholarships/Stipends

0	1100	1100
0	2	2
0	15	15
0	100	100
0	25	25
0	22500	22500
0	23742	23742
0	900	900
0	900	900
0	62000	62000
0	4	4
0	20	20
0	2850	2850
0	2500	2500
0	1300	1300
0	0	0
0	160	160

अनुदानों की मांगे 2003-2004
DEMANDS FOR GRANTS 2003-2004
(हजार रूपयों में)

(In thousands of Rupees)

बजट अनुमान

Budget Estimates
2003-2004आयोजना आयोजना जोड़
भिन भिन

Plan Non-Plan Total

वास्तविक Actuals 2001-2002		बजट अनुमान Budget Estimates 2002-2003		संशोधित अनुमान Revised Estimates 2002-2003	
आयोजना भिन	आयोजना भिन	आयोजना भिन	आयोजना भिन	आयोजना भिन	आयोजना भिन
Plan	Non-Plan	Plan	Non-Plan	Plan	Non-Plan
0	0	0	15	0	15
0	67	0	700	0	100
0	757	0	900	0	900
0	64437	0	73299	0	66049
0	46	0	100	0	100
0	300	0	500	0	300
0	60	0	60	0	60
0	4200	0	3000	0	4000
0	4560	0	3560	0	4360
0	665	0	680	0	650
0	5	0	5	0	5
0	20	0	20	0	20
0	690	0	705	0	675
0	96943	0	104300	0	99300

अन्य प्रभार
मशीनरी और उपकरण
मूल्यहास
जोड़-सरकारी मुद्रणालय चंडीगढ़

05.00.50	Other Charges.	0	15	15
05.00.52	Machinery and Equipment	0	700	700
05.00.61	Depreciation.	0	900	900
Total:- Government Press Chandigarh		0	70449	70449

अन्य स्रोतों के मुद्रण पर लागत
निजी मुद्रणालयों में मुद्रण

00.104	Cost of Printing by other Sources.			
01	Printing of Private Presses			
01.00.16	Publication	0	100	100
00.105	Government Publication.			
02	Government Book Depot			
02.00.01	Salaries	0	350	350
02.00.13	Office Expenses	0	60	60
02.00.21	Supplies and Materials	0	4200	4200
Total-Government Book Depot		0	4610	4610

प्रकाशन
सरकारी प्रकाशन
सरकारी पुस्तक डिपो
वेतन
कार्यालय व्यय
आपूर्ति और सामान
जोड़-सरकारी पुस्तक
अन्य व्यय

00.800	Other Expenditure.			
01	Typewriter Workshop.			
01.00.01	Salaries	0	680	680
01.00.13	Office Expenses	0	5	5
01.00.21	Supplies and Materials	0	25	25
Total-Typewriter Workshop		0	710	710
Total:- Major Head "2058"		0	104300	104300

टाइपराईटर कार्यशाला
वेतन

कार्यालय व्यय
आपूर्ति और सामान
जोड़-टाइपराईटर कार्यशाला
जोड़-मुख्य शीर्ष - 2058

2059 Major Head
Public Works.
80 General.

मुख्य शीर्ष
लोक निर्माण
सामान्य

मांग संख्या 94 - चंडीगढ़

DEMAND NO.94-CHANDIGARH

अनुदानों की मांगे 2003-2004
DEMANDS FOR GRANTS 2003-2004

वास्तविक Actuals 2001-2002		बजट अनुमान Budget Estimates 2002-2003		संशोधित अनुमान Revised Estimates 2002-2003		अनुदानों की मांगे 2003-2004 (In thousands of Rupees) बजट अनुमान Budget Estimates 2003-2004		
आयोजना Plan	आयोजना भिन्न Non-Plan	आयोजना Plan	आयोजना भिन्न Non-Plan	आयोजना Plan	आयोजना भिन्न Non-Plan	आयोजना Plan	आयोजना भिन्न Non-Plan	जोड़ Total
0	8171	0	8300	0	8250	निदेशन और प्रशासन		
0	58	0	100	0	90	मुख्य इंजीनियर का कार्यालय	80.001	Direction and Administration
0	874	0	920	0	840	वेतन	09	Chief Engineer's Establishment
0	10	0	25	0	20	घरेलू यात्रा व्यय	09.00.01	Salaries
0	9113	0	9345	0	9200	कार्यालय व्यय	09.00.11	Domestic Travel Expenses
						प्रकाशन	09.00.13	Office Expenses
						जोड़-मुख्य इंजीनियर का कार्यालय	09.00.16	Publication
								Total-Chief Engineer's
0	12985	0	13400	0	13632	मुख्य वास्तुकार का कार्यालय		Establishment
0	85	0	90	0	90	वेतन	10	Chief Architect's Establishment
0	1800	0	2000	0	1892	घरेलू यात्रा व्यय	10.00.01	Salaries
0	14870	0	15490	0	15614	कार्यालय व्यय	10.00.11	Domestic Travel Expenses
						जोड़-मुख्य वास्तुकार का कार्यालय	10.00.13	Office Expenses
								Total-Chief Architect's
								Establishment
0	80936	0	85915	0	85022	अधिकासी स्थापना	08	Executive Establishment
0	122	0	200	0	189	वेतन	08.00.01	Salaries
0	3339	0	2700	0	3039	घरेलू यात्रा व्यय	08.00.11	Domestic Travel Expenses
0	317	0	350	0	280	कार्यालय व्यय	08.00.13	Office Expenses
0	84714	0	89165	0	88530	प्रकाशन	08.00.16	Publication
0	108697	0	114000	0	113344	जोड़-अधिकासी स्थापना		Total:- Executive Estab.
						जोड़-निदेशन और प्रकाशन		Total:- Direction and Admn.
						निर्माण	80.051	Construction.
						अन्य योजना	03	Other Schemes

मांग संख्या 94 - चंडीगढ़

DEMAND NO.94-CHANDIGARH

अनुदानों की मांगे 2003-2004
DEMANDS FOR GRANTS 2003-2004

(हजार रूपयों में)

(In thousands of Rupees)

बजट अनुमान

Budget Estimates

2003-2004

आयोजना आयोजना जोड़

भिन्न

Plan Non-Plan Total

वास्तविक		बजट अनुमान		संशोधित अनुमान							
Actuals		Budget Estimates		Revised Estimates							
2001-2002		2002-2003		2002-2003							
आयोजना	आयोजना	आयोजना	आयोजना	आयोजना	आयोजना						
Plan	Non-Plan	Plan	Non-Plan	Plan	Non-Plan						
0	1200	0	1200	0	1200	मुख्य कार्य	03.00.53	Major Works.	0	1300	1300
						मशीनरी और उपकरण	80.052	Machinery and Equipment			
						मरम्मत और डिब्बे	05	Repairs and Carriage			
0	300	0	300	0	100	अन्य प्रभार	05.00.50	Other Charges	0	100	100
						अनुरक्षण और मरम्मत	80.053	Maintenance and Repairs			
						स्थापना	02	Establishment.			
0	159104	0	170000	0	170790	वेतन	02.00.01	Salaries.	0	175330	175330
0	0	0	0	0	0	घरेलू यात्रा व्यय	02.00.11	Domestic Travel Expenses	0	0	0
0	159104	0	170000	0	170790	जोड़-स्थापना		Total:- Establishment.	0	175330	175330
						भवनों की मरम्मत और अनुरक्षण	01	Repairs and Maintenance of Buildings			
						चेडीगढ़ स्थित गैर आवासीय भवन	01.01	Non-Residential Buildings			
0	0	0	7320	0	6786	मजदूरी	01.01.02	Wages	0	7170	7170
0	53136	0	48680	0	48680	लघु कार्य	01.01.27	Minor Works.	0	55000	55000
						अन्य सेवाएं	01.02	Other Services			
0	0	0	24000	0	18700	मजदूरी	01.02.02	Wages	0	28000	28000
0	56288	0	16900	0	16900	लघु कार्य	01.02.27	Minor Works.	0	19200	19200
0	109424	0	96900	0	91066	जोड़-भवनों की मरम्मत और अनुरक्षण		Total:- Repairs and Maintenance	0	109370	109370
0	268528	0	266900	0	261856	जोड़-मरम्मत और अनुरक्षण		Total:-Maintenance and Repairs	0	284700	284700
						उचन्त	80.799	Suspense.			
						स्टॉक	01	Stock			
0	117489	0	120000	0	140000	उचन्त	01.00.43	Suspense	0	142500	142500
0	496214	0	502400	0	516500	जोड़-सामान्य		Total-General	0	547300	547300
0	496214	0	502400	0	516500	जोड़-मुख्य शीर्ष-2059		Total:- Major Head '2059'	0	547300	547300

मांग संख्या 94 -चड़ीगढ़
DEMAND NO.94-CHANDIGARH

अनुदानों की मांगे 2003-2004
DEMANDS FOR GRANTS 2003-2004

(हजार रूपयों में)
(In thousands of Rupees)

वास्तविक		बजट अनुमान		संशोधित अनुमान	
Actuals		Budget Estimates		Revised Estimates	
2001-2002		2002-2003		2002-2003	
आयोजना	आयोजना	आयोजना	आयोजना	आयोजना	आयोजना
	भिन्न		भिन्न		भिन्न
Plan	Non-Plan	Plan	Non-Plan	Plan	Non-Plan

बजट अनुमान		जोड़
Budget Estimates		
2003-2004		Total
आयोजना	आयोजना	
	भिन्न	
Plan	Non-Plan	

0	28560	0	30006	0	30009
0	14	0	30	0	30
0	697	0	741	0	717
0	80	0	98	0	109
0	29351	0	30875	0	30865

0	54605	0	57500	0	59710
0	0	0	0	0	0
0	54605	0	57500	0	59710
0	83956	0	88375	0	90575

0	0	0	2500	0	2500
0	19443	0	19825	0	19825
0	19443	0	22325	0	22325

मुख्य शीर्ष
जल आपूर्ति और सफाई
जल आपूर्ति
निदेशन और प्रशासन
अधिशासी स्थापना
वेतन
घरेलू यात्रा व्यय
कार्यालय व्यय
प्रकाशन

जोड़-अधिशासी स्थापना
भारित कार्य स्थापना
वेतन
घरेलू यात्रा व्यय
जोड़-भारित कार्य स्थापना
जोड़-निदेशन और प्रशासन

शहरी जल आपूर्ति कार्यक्रम
अन्य योजना
मजदूरी
लघु कार्य
जोड़-शहरी जल आपूर्ति कार्यक्रम

ग्रामीण जल आपूर्ति कार्यक्रम

2215 Major Head
Water Supply and Sanitation
01 Water Supply
01.001 Direction and Administration
01 Executive Establishment
01.00.01 Salaries
01.00.11 Domestic Travel Expenses
01.00.13 Office Expenses
01.00.16 Publication
Total-Executive Establishment
02 Work Charged Establishment
02.00.01 Salaries
02.00.11 Domestic Travel Expenses
Total-Work Charged Estab.
Total-Direction and Admn.
01.101 Urban Water Supply Programme
04 Other Schemes
04.00.02 Wages
04.00.27 Minor Works
Total-Urban Water Supply Programme
01.102 Rural Water Supply Programmes

0	31468	31468
0	33	33
0	760	760
0	115	115
0	32376	32376
0	61074	61074
0	0	0
0	61074	61074
0	93450	93450
0	2800	2800
0	20000	20000
0	22800	22800

मांग संख्या 94 - चंडीगढ़
DEMAND NO.94-CHANDIGARH

अनुदानों की मांगे 2003-2004
DEMANDS FOR GRANTS 2003-2004
(हजार रूपयों में)
(In thousands of Rupees)

वास्तविक Actuals 2001-2002		बजट अनुमान Budget Estimates 2002-2003		संशोधित अनुमान Revised Estimates 2002-2003		बजट अनुमान Budget Estimates 2003-2004		
आयोजना Plan	आयोजना भिन्न Non-Plan	आयोजना Plan	आयोजना भिन्न Non-Plan	आयोजना Plan	आयोजना भिन्न Non-Plan	आयोजना Plan	आयोजना भिन्न Non-Plan	जोड़ Total
0	0	0	7000	0	7000			
0	26336	0	18000	0	18000			
0	26336	0	25000	0	25000			
0	12517	0	14300	0	17600			
0	142252	0	150000	0	155500			
0	0	0	2200	0	2100			
0	12157	0	10300	0	10300			
0	0	0	0	0	0			
0	12157	0	12500	0	12400			
0	154409	0	162500	0	167900			
अन्य योजना						15	Other Schemes	
मजदूरी						15.00.02	Wages	0 7350 7350
लघु कार्य						15.00.27	Minor Works	0 19000 19000
जोड़-ग्रामीण जल आपूर्ति कार्यक्रम							Total-Rural Water Supply Programmes	0 26350 26350
उचन्त						01.799	Suspense	
स्टॉक						01	Stock	
उचन्त						01.00.43	Suspense	0 17700 17700
जोड़-जल आपूर्ति							Total-Water Supply	0 160300 160300
जल निकासी और सफाई						02	Sewerage and Sanitation	
सफाई सेवाएँ						02.105	Sanitation Services	
संघ शासित प्रदेशों में खर्च						03	Expenditure in UTs without Legislature	
मजदूरी						03.00.02	Wages	0 2200 2200
लघु कार्य						03.00.27	Minor Works	0 11000 11000
जल निकासी सेवाएँ						02.107	Sewerage Services	
अन्य योजना						01	Other Schemes	
लघु कार्य						01.00.27	Minor Works	0 0 0
जोड़-जल निकासी और सफाई							Total:-Sewerage and Sanitation	0 13200 13200
जोड़-मुख्य शीर्ष-2215							Total-Major Head 2215	0 173500 173500
मुख्य शीर्ष						2216.	Major Head	
भवन							Housing.	
सरकारी निवास की इमारतें						01	Government Residential Buildings	
सामान्य पूल आवास						01.106	General Pool Accomodation	

मांग संख्या 94 - चंडीगढ़

DEMAND NO.94-CHANDIGARH

अनुदानों की मांगे 2003-2004
DEMANDS FOR GRANTS 2003-2004(हजार रूपयों में)
(In thousands of Rupees)

वास्तविक Actuals 2001-2002		बजट अनुमान Budget Estimates 2002-2003		संशोधित अनुमान Revised Estimates 2002-2003		बजट अनुमान Budget Estimates 2003-2004		
आयोजना Plan	आयोजना Non-Plan	आयोजना Plan	आयोजना Non-Plan	आयोजना Plan	आयोजना Non-Plan	आयोजना Plan	आयोजना Non-Plan	जोड़ Total
0	0	0	6500	0	6913	0	6820	6820
0	53698	0	53960	0	53960	0	61000	61000
0	0	0	0	0	0	0	0	0
0	7796	0	8300	0	7962	0	8350	8350
0	3	0	15	0	10	0	15	15
0	395	0	510	0	524	0	510	510
0	75	0	80	0	81	0	80	80
0	8269	0	8905	0	8577	0	8955	8955
0	123	0	135	0	135	0	135	135
0	62090	0	69500	0	69585	0	76910	76910
0	0	0	1600	0	1475	0	1520	1520
0	0	0	500	0	340	0	370	370
0	0	0	2100	0	1815	0	1890	1890
0	62090	0	71600	0	71400	0	78800	78800
रख-रखाव और मरम्मत						01	Maintenance and Repairs	
मजदूरी						01.00.02	Wages	
लघु कार्य						01.00.27	Minor Works.	
पट्टे का प्रभार						05	Lease Charges.	
अन्य व्यय						05.00.50	Other Charges.	
सम्पदा प्रबन्ध						06	Estate Management	
किराया वसूलने वाला संगठन						06.01	Rent Collection Organisation	
वेतन						06.01.01	Salaries	
घरेलू यात्रा व्यय						06.01.11	Domestic Travel Expenses	
कार्यालय व्यय						06.01.13	Office Expenses	
प्रकाशन						06.01.16	Publication	
जोड़-सम्पदा प्रबन्ध							Total-Estate Management	
आवास और भवन सांख्यिकी एकक						07	Housing and Buildings	
वेतन						07.00.01	Statistics Unit.	
जोड़-सामान्य पूल आवास						07.00.01	Salaries	
सामान्य							Total-General Pool Accommodation	
निदेशन और प्रशासन						80	General	
आवास आवंटन समिति						80 001	Direction and Administration	
वेतन						01	House Allotment Committee	
कार्यालय व्यय						01.00.01	Salaries	
जोड़-सामान्य						01.00.13	Office Expenses	
जोड़-मुख्य शीर्ष - "2216"							Total-General	
							Total:- Major Head "2216"	

मांग संख्या 94 - चंडीगढ़

DEMAND NO.94-CHANDIGARH

अनुदानों की मांगे 2003-2004
DEMANDS FOR GRANTS 2003-2004

(हजार रूपयों में)

(In thousands of Rupees)

बजट अनुमान

Budget Estimates

2003-2004

आयोजना आयोजना जोड़

भिन्न

Plan Non-Plan Total

वास्तविक		बजट अनुमान		संशोधित अनुमान				
Actuals		Budget Estimates		Revised Estimates				
2001-2002		2002-2003		2002-2003				
आयोजना	आयोजना	आयोजना	आयोजना	आयोजना	आयोजना	आयोजना	आयोजना	जोड़
भिन्न	भिन्न	भिन्न	भिन्न	भिन्न	भिन्न	भिन्न	भिन्न	
Plan	Non-Plan	Plan	Non-Plan	Plan	Non-Plan	Plan	Non-Plan	Total
मुख्य शीर्ष								
2217 Major Head								
शहरी विकास								
Urban Development.								
सामान्य								
General.								
निदेशन और प्रशासन								
80.001 Direction and Administration								
सम्पदा कार्यालय								
03 Estate Office								
वेतन								
03.00.01 Salaries								
0	24241	0	24000	0	22500	100	23228	23328
0	15	0	40	0	10	0	30	30
0	3378	0	2451	0	2742	0	2500	2500
0	0	5000	0	5000	0	4900	0	4900
0	27634	5000	26491	5000	25252	5000	25758	30758
घरेलू यात्रा व्यय								
03.00.11 Domestic Travel Expenses								
कार्यालय व्यय								
03.00.13 Office Expenses								
अन्य प्रभार								
03.00.50 Other Charges								
Total-Direction and Administration								
80.191 Assistance to Local Bodies,								
Corporation, Urban Development								
Authorities, Town Improvement Board etc.,								
चंडीगढ़ को सहायता								
30 Municipal Corporation Chandigarh								
नगर निगम, शहरी विकास								
30.00.31 Grants-in-aid								
237500	500000	281400	450000	291400	529000	267600	722900	990500
0	6590	0	7442	0	7248	80.800		
0	7	0	10	0	10	Other Expenditure.		
0	400	0	657	0	757	04 Senior Town Planner Establishment		
0	0	0	0	0	0	04.00.01	Salaries	0 7465 7465
0	0	0	0	0	0	04.00.11	Domestic Travel Expenses	0 .10 10
0	0	0	0	0	0	04.00.13	Offices Expenses	0 502 502
0	0	0	0	0	0	04.00.14	Rent Rates and Taxes	0 0 0
0	0	0	0	0	0	04.00.16	Publication	0 0 0
0	6997	0	8109	0	8015	Total-Senior Town Planner		
वरिष्ठ कस्बा नियोजक स्थापना								
04 Establishment								
06 Electric Crematorium								
वेतन								
घरेलू यात्रा व्यय								
कार्यालय व्यय								
किराया, कर और वसूली								
प्रकाशन								
जोड़-वरिष्ठ कस्बा								
नियोजक स्थापना								
विद्युत शवदाह गृह								

मांग संख्या 94 -चड़ीगढ़

DEMAND NO.94-CHANDIGARH

वास्तविक Actuals 2001-2002		बजट अनुमान Budget Estimates 2002-2003		संशोधित अनुमान Revised Estimates 2002-2003	
आयोजना Plan	आयोजना Non-Plan	आयोजना Plan	आयोजना Non-Plan	आयोजना Plan	आयोजना Non-Plan
0	0	0	0	0	0
0	5576	0	5900	0	5900
0	4	0	10	0	3
0	2730	0	2200	0	2200
0	8310	0	8110	0	8103
0	798	0	950	0	950
0	570	0	300	0	300
0	1368	0	1250	0	1250
0	4729	0	5900	0	4750
0	226	0	190	0	280
0	33	0	50	0	50
0	4988	0	6140	0	5080
0	21663	0	23609	0	22448
237500	549297	286400	500100	296400	576700
237500	549297	286400	500100	296400	576700
237500	1358953	286400	1340900	296400	1431800

अन्य प्रभार
गंदी बस्तियों
में सुधार और आर्थिक पिछड़े लोगों का पुनर्वास
वेतन
घरेलू यात्रा व्यय
कार्यालय व्यय
जोड़-गंदी बस्तियों में सुधार
और आर्थिक पिछड़े लोगों का पुनर्वास
मवेशियों के पानी पीने
के स्थान और प्रवर्तन कक्ष
वेतन
कार्यालय व्यय
जोड़-मवेशियों के पानी पीने के
स्थान और प्रवर्तन कक्ष
बागवानी स्थापना
वेतन
कार्यालय व्यय
प्रकाशन
जोड़-बागवानी स्थापना
जोड़-अन्य व्यय
जोड़-सामान्य
जोड़-मुख्य शीर्ष-2217
जोड़-राजस्व भाग

06.00 50 Other Charges
02 Slum Clearance and Rehabilitation
of Slum Dwellers
02.00.01 Salaries
02.00.11 Domestic Travel Expenses
02.00.13 Office expenses
Total-Slum Clearance and
Rehabilitation of Slum Dwellers
01 Cattle Pond Stand
and Enforcement Cell
01.00.01 Salaries
01.00.13 Office expenses
Total-Cattle Pond Stand and
Enforcement Cell
07 Horticulture Establishment
07.00.01 Salaries
07.00.13 Office expenses
07.00.16 Publications
Total- Horticulture Estab.
Total:- Other Expenditure.
Total-General
Total:- Major Head "2217"
Total -Revenue Section

अनुदानों की मांगे 2003-2004
DEMANDS FOR GRANTS 2003-2004(हजार रूपयों में)
(In thousands of Rupees)

बजट अनुमान Budget Estimates 2003-2004		जोड़ Total
आयोजना Plan	आयोजना Non-Plan	
0	0	0
0	6077	6077
0	8	8
0	2300	2300
0	8385	8385
0	980	980
0	350	350
0	1330	1330
0	5000	5000
0	300	300
0	50	50
0	5350	5350
0	23042	23042
272600	771700	1044300
272600	771700	1044300
272600	1675600	1948200

मांग संख्या 94 - चंडीगढ़

DEMAND NO.94-CHANDIGARH

अनुदानों की मांगे 2003-2004
DEMANDS FOR GRANTS 2003-2004

(हजार रूपयों में)

(In thousands of Rupees)

बजट अनुमान

Budget Estimates
2003-2004

आयोजना	आयोजना	जोड़
Plan	Non-Plan	Total

वास्तविक Actuals 2001-2002		बजट अनुमान Budget Estimates 2002-2003		संशोधित अनुमान Revised Estimates 2002-2003		Budget Estimates 2003-2004			
आयोजना	आयोजना	आयोजना	आयोजना	आयोजना	आयोजना	आयोजना	आयोजना	जोड़	
Plan	Non-Plan	Plan	Non-Plan	Plan	Non-Plan	Plan	Non-Plan	Total	
पूँजी भाग						Capital Section			
मुख्य शीर्ष						4215 Major Head			
लोक स्वास्थ्य, सफाई और						Capital Outlay on Water			
जल आपूर्ति पर पूँजी परिव्यय						Supply and Sanitation.			
जल आपूर्ति						01 Water Supply.			
नगर जल आपूर्ति						01.101 Urban Water Supply			
चंडीगढ़ जल						01 Augumentation of			
आपूर्ति का विस्तार						Chandigarh Water Supply.			
मुख्य कार्य						01.00.53 Major Works			
जल उपचार प्लांट						04 Water treatment plants			
मुख्य कार्य						04.00.53 Major works			
घग्गर बांध						05 Ghaggar Dam			
अन्य पूँजी व्यय						05.00.60 Other Capital Expenditure			
वितरण प्रणाली						06 Distribution System			
मुख्य कार्य						06.00.53 Major Works.			
जोड़-शहरी जल आपूर्ति						Total-Urban Water Supply.			
0	0	0	0	0	0	15000	0	15000	
0	0	0	0	0	0	15000	0	15000	
0	0	0	0	0	0				
3000	0	1000	0	5800	0				
3000	0	1000	0	5800	0				
ग्रामीण जल आपूर्ति						01.102 Rural Water Supply			
ग्रामीण नल जल आपूर्ति योजनाएँ						01 Rural Piped Water Supply Scheme			
मुख्य कार्य						01.00.53 Major Works			
जोड़-मुख्य शीर्ष-"4215"						Total:- Major Head "4215"			
4999	0	1000	0	15000	0	16000	0	16000	
7999	0	2000	0	20800	0	31000	0	31000	
मुख्य कार्य						4216 Major Head			
मकानों पर पूँजी परिव्यय						Capital Outlay on Housing			

अनुदानों की मांगें 2003-2004
DEMANDS FOR GRANTS 2003-2004
(हजार रूपयों में)

(In thousands of Rupees)

बजट अनुमान

Budget Estimates
2003-2004आयोजना आयोजना जोड़
भिन्न भिन्न

Plan Non-Plan Total

भाग संख्या 94 - चंडीगढ़

DEMAND NO.94-CHANDIGARH

वास्तविक		बजट अनुमान		संशोधित अनुमान	
Actuals		Budget Estimates		Revised Estimates	
2001-2002		2002-2003		2002-2003	
आयोजना	आयोजना	आयोजना	आयोजना	आयोजना	आयोजना
Plan	Non-Plan	Plan	Non-Plan	Plan	Non-Plan
80000	0	100000	0	100000	0
172750	693100	50000	693100	50000	648800
92483	0	109800	0	145600	0
0	0	0	0	0	0
4915	0	3000	0	2000	0
7108	0	12500	0	5000	0
4314	0	7000	0	7000	0
11422	0	19500	0	12000	0
361570	693100	282300	693100	309600	648800
80000	0	100000	0	100000	0
281570	693100	182300	693100	209600	648800
361570	693100	282300	693100	309600	648800
80000	0	100000	0	100000	0
281570	693100	182300	693100	209600	648800

राज्य की राजधानी का विकास
भूमि
अधिग्रहण
मुख्य कार्य

01 State Capital Development.

01.050 Land.

01 Acquisition

01.00.53 Major Works.

भारित
स्वीकृत

Charged	100000	0	100000
Voted	50000	688700	738700

निर्माण
अन्य योजनाएँ
मुख्य कार्य

01.051 Construction

01 Other Schemes

01.00.53 Major Works.

01.052 Machinery and Equipment

01 Purchases

01.00.52 Machinery and Equipment

01.800 Other Expenditure

01 Other Development Schemes

01.00.60 Other Capital Expenditure

03 Horticulture Development

03.00.53 Major Works.

Total-Other Expenditure

Total-State Capital Developmer

भारित
स्वीकृत

7000	0	7000
13600	0	13600
313000	688700	1001700

Charged	100000	0	100000
Voted	213000	688700	901700

Total:- Major Head "4217"

भारित
स्वीकृत

Charged	100000	0	100000
Voted	213000	688700	901700

जोड़-मुख्य शीर्ष-4217

मांग संख्या 94 - चंडीगढ़

DEMAND NO.94-CHANDIGARH

अनुदानों की मांगे 2003-2004
DEMANDS FOR GRANTS 2003-2004
(हजार रूपयों में)
(In thousands of Rupees)

वास्तविक Actuals 2001-2002		बजट अनुमान Budget Estimates 2002-2003		संशोधित अनुमान Revised Estimates 2002-2003	
आयोजना भिन	आयोजना भिन	आयोजना भिन	आयोजना भिन	आयोजना भिन	आयोजना भिन
Plan	Non-Plan	Plan	Non-Plan	Plan	Non-Plan
416959	693100	328300	693100	373600	648800
336959	693100	228300	693100	273600	648800
80000	0	100000	0	100000	0
654459	2052053	614700	2034000	670000	2080600
574459	2052053	514700	2034000	570000	2080600
80000	0	100000	0	100000	0

जोड़-पूँजी भाग

स्वीकृत

भारित

जोड़-शहरी विकास

मंत्रालय

स्वीकृत

भारित

प.जल संसाधन मंत्रालय

पूँजी भाग

मुख्य शीर्ष

भूमि और जल संरक्षण

पर पूँजी परिव्यय

अन्य व्यय

गहराई में नलकूप

लगाना

अन्य पूँजी व्यय

जोड़-मुख्य शीर्ष-4402

जोड़-पूँजी भाग

जोड़-जल संसाधन मंत्रालय

3000	0	5000	0	5000	0
3000	0	5000	0	5000	0
3000	0	5000	0	5000	0
3000	0	5000	0	5000	0

Total:- Capital Section

Voted

Charged

Total:- Ministry of Urban
Development.

Voted

Charged

U.Ministry of Water Resources

Capital Section

Major Head

Capital Outlay on Soil
and Water Conservation.

Other Expenditure.

Installation of Deep

Bore Tube Wells.

00.800
01
01.00.60 Other Capital Expenditure

Total:- Major Head "4402"

Total-Capital Section

Total:- Ministry of Water Resour

बजट अनुमान
Budget Estimates
2003-2004
आयोजना
भिन
जोड़
Plan Non-Plan Total

375100 688700 1063800

275100 688700 963800

100000 0 100000

647700 2364300 3012000

547700 2364300 2912000

100000 0 100000

5000 0 5000

5000 0 5000

5000 0 5000

5000 0 5000

5000 0 5000

5000 0 5000

5000 0 5000

5000 0 5000

5000 0 5000

5000 0 5000

5000 0 5000

5000 0 5000

5000 0 5000

5000 0 5000

5000 0 5000

5000 0 5000

5000 0 5000

5000 0 5000

5000 0 5000

भाग संख्या 94 - चंडीगढ़

DEMAND NO.94-CHANDIGARH

अनुदानों की मांगे 2003-2004
DEMANDS FOR GRANTS 2003-2004
(हजार रूपयों में)

(In thousands of Rupees)

बजट अनुमान

Budget Estimates

2003-2004

आयोजना आयोजना जोड़
भिन्न भिन्न

Plan Non-Plan Total

वास्तविक
Actuals
2001-2002
आयोजना आयोजना
भिन्न भिन्न
Plan Non-Plan

बजट अनुमान
Budget Estimates
2002-2003
आयोजना आयोजना
भिन्न भिन्न
Plan Non-Plan

संशोधित अनुमान
Revised Estimates
2002-2003
आयोजना आयोजना
भिन्न भिन्न
Plan Non-Plan

फ. कल्याण मंत्रालय

राजस्व भाग

मुख्य शीर्ष

सामाजिक सुरक्षा और कल्याण

सामाजिक कल्याण

विकलांगों का कल्याण

मंद बुद्धि बच्चों के लिए संस्थान

वेतन

कार्यालय व्यय

आपूर्ति और सामान

अन्य प्रभार

मोटर गाड़िया

मशीनरी एवं उपकरण

जोड़-मंद बुद्धि बच्चों के

लिए संस्थान

विकलांग व्यक्तियों के लिए पेंशन

अन्य प्रभार

विकलांगों को सहायता

एक मुश्त प्रावधान

अन्य प्रभार

विकलांग विधार्थियों को छात्रवृत्ति

2235

02

02.101

12

12.00.01

12.00.13

12.00.21

12.00.50

12.00.51

12.00.52

Total-Institute for Mentally

Retarded Children

20 Pension to Disabled Persons.

20.00.50

21 Prothetic aid to Disabled

21.00.42

21.00.50

24 Scholarship to disabled students

V. Ministry of Welfare.

Revenue Section.

Major Head

Social Security and Welfare.

Social Welfare

Welfare of Handicapped

Institute for Mentally

Retarded Children

Salaries

Office Expenses

Supplies and Materials

Other Charges

Motor Vehicle

Machinery and Equipment

Total-Institute for Mentally

Retarded Children

Pension to Disabled Persons.

Other Charges

Prothetic aid to Disabled

Lump Sum Provision

Other Charges

Scholarship to disabled students

1000 1500 2500

100 260 360

300 0 300

2000 0 2000

0 0 0

1600 0 1600

5000 1760 6760

0 1133 1133

0 0 0

0 420 420

2415 1310 5000 2250 5300 1650

0 893 0 1100 0 1100

0 250 0 300 0 400

0 0 0 0 0 0

वास्तविक Actuals 2001-2002		बजट अनुमान Budget Estimates 2002-2003		संशोधित अनुमान Revised Estimates 2002-2003	
आयोजना Plan	आयोजना भिन्न Non-Plan	आयोजना Plan	आयोजना भिन्न Non-Plan	आयोजना Plan	आयोजना भिन्न Non-Plan
28	0	160	0	160	0
25	0	40	0	25	0
2468	2453	5200	3650	5485	3150

छात्रवृत्ति/वजीफें
विकलांग व्यक्तियों
को पेट्रोल/डीजल
आर्थिक सहायता
जोड़-विकलांगों का कल्याण

बूढ़े, असहाय व
अपंगों की सहायता
कोढ़ियों का पुनर्वास
एक मुश्त प्रावधान
अन्य प्रभार
बूढ़ों और अपंगों के लिए घर

वेतन
आपूर्ति तथा सामान
अन्य प्रभार
जोड़-बूढ़ों और अपंगों के लिए घर
जोड़-बूढ़े लाचारों का
कल्याण

स्वैच्छिक संस्थानों
के लिए सहायता
सहायता अनुदान अंशदान
सहायता अनुदान
सार्वजनिक क्षेत्र
व अन्य उपक्रमों की सहायता

24 00.34 Scholarships/Stipends
25 Petrol/Diesel to
handicapped persons
25.00.33 Subsidy
Total: - Welfare of Handicapped

02.104 Welfare of aged,
infirm and destitute.
06 Rehabilitation Centre for Lepars.
06.00.42 Lump Sum Provision
06.00.50 Other Charges
10 Home for old and destitutes.
10.00.01 Salaries
10.00.21 Supplies and Materials
10 00 50 Other Charges
Total-Home for old & destitutes
Total: - Welfare of aged,
infirm and destitute.

02.107 Assistance to
Voluntary Organisations.
01 Grants in aid contribution etc.
01.00.31 Grants-in-aid
02.190 Assistance to Public
Sector and other Undertakings.

बजट अनुमान
Budget Estimates
2003-2004

आयोजना Plan	आयोजना भिन्न Non-Plan	जोड़ Total
165	0	165
40	0	40
5205	3313	8518

आयोजना Plan	आयोजना भिन्न Non-Plan	जोड़ Total
0	0	0
0	400	400
0	206	206
0	10	10
1195	1600	2795
1195	1816	3011
1195	2216	3411

आयोजना Plan	आयोजना भिन्न Non-Plan	जोड़ Total
1100	700	1800

1029 360 1100 700 1050 700

भाग संख्या 94 - चंडीगढ़

DEMAND NO.94-CHANDIGARH

अनुदानों की मांगे 2003-2004
DEMANDS FOR GRANTS 2003-2004

(हजार रूपयों में)

(In thousands of Rupees)

बजट अनुमान

Budget Estimates
2003-2004

आयोजना	आयोजना भिन्न	जोड़
Plan	Non-Plan	Total

वास्तविक Actuals 2001-2002		बजट अनुमान Budget Estimates 2002-2003		संशोधित अनुमान Revised Estimates 2002-2003							
आयोजना Plan	आयोजना भिन्न Non-Plan	आयोजना Plan	आयोजना भिन्न Non-Plan	आयोजना Plan	आयोजना भिन्न Non-Plan	आयोजना Plan	आयोजना भिन्न Non-Plan	Total			
0	835	0	900	0	1070						
0	0	0	0	0	0			0			
14	0	0	0	0	0			0			
3711	4974	6500	7360	7320	7055						
						सामाजिक कल्याण परामर्श बोर्ड	01	Social Welfare Advisory Board.			
						सहायता अनुदान	01.00.31	Grants-in-aid	0	1080	1080
						अन्य कार्यक्रम	02.200	Other Programmes			
						अन्य योजना	05	Other Schemes			
						अंशदान	05.00.32	Contribution	0	0	0
						अन्य प्रभार	05.00.50	Other Charges	1500	0	1500
						जोड़-सामाजिक कल्याण		Total:- Social Welfare.	9000	7309	16309
						अन्य सामाजिक सुरक्षा और कल्याण कार्यक्रम स्वतंत्रता सैनिक सम्मान पेंशन योजना कल्याण योजना	60	Other Social Security and Welfare Programme.			
						एक मुश्त प्रावधान	60.107	Swatantrata Sainik Samman Pension Scheme.			
						अन्य प्रभार	02	Welfare Schemes			
						अन्य कार्यक्रम	02.00.42	Lump Sum Provision	0	0	0
						देगो एवं	02.00.50	Other Charges	400	0	400
						आतंकवादियों द्वारा मारे एवं सताए गए व्यक्तियों की सहायता	60.200	Other Programmes.			
						अन्य प्रभार	06	Monetary Relief to persons affected/killed by Riots/Terrorists.			
						रक्षा सैनिकों को नकद पुरस्कार	06.00.50	Other Charges	0	2000	2000
						अन्य प्रभार	07	Cash award to the Defence Personnel.			
						जिला सैनिक कल्याण बोर्ड	07.00.50	Other Charges	0	1500	1500
						व्यवसायिक प्रशिक्षण	04	Zila Sainik Welfare Board.			
							04.02	Vocational Training			

मांग संख्या 94 -चड़ीगढ़

DEMAND NO.94-CHANDIGARH

वास्तविक Actuals 2001-2002		बजट अनुमान Budget Estimates 2002-2003		संशोधित अनुमान Revised Estimates 2002-2003	
आयोजना Plan	आयोजना भिन्न Non-Plan	आयोजना Plan	आयोजना भिन्न Non-Plan	आयोजना Plan	आयोजना भिन्न Non-Plan
0	0	0	0	0	0
0	1197	0	1350	0	1350
0	190	0	244	0	249
0	57	0	46	0	46
0	1444	0	1640	0	1645
202	0	250	0	250	0
202	0	250	0	250	0
456	0	950	0	530	0
658	0	1200	0	780	0
658	4634	1200	5140	780	5145
0	0	0	0	0	0
1054	4634	1600	5140	1180	5145
4765	9608	8100	12500	8500	12200
4765	9608	8100	12500	8500	12200

एक मुश्त प्रावधान
स्थापना
वेतन
कार्यालय व्यय
किराया, महसूल और कर
जोड़-स्थापना
कम्प्यूटर कोर्स
एक मुश्त प्रावधान
अन्य प्रभार
जोड़ कम्प्यूटर कोर्स
अन्य कल्याण योजना
अन्य प्रभार
जोड़-जिला सैनिक कल्याण बोर्ड
जोड़-अन्य कार्यक्रम
अन्य व्यय
अन्य प्रभार
जोड़-अन्य सामाजिक सुरक्षा
एवं कल्याण कार्यक्रम
जोड़-मुख्य शीर्ष-2235
जोड़-राजस्व भाग

अनुदानों की मांगे 2003-2004
DEMANDS FOR GRANTS 2003-2004

(हजार रूपयों में)

(In thousands of Rupees)

बजट अनुमान
Budget Estimates
2003-2004
आयोजना
Planआयोजना
भिन्न
Non-Planजोड़
Total

04.02.42 Lump Sum Provision	0	0	0
04.03 Establishment.			
04.03.01 Salaries	0	1395	1395
04.03.13 Office Expenses	0	150	150
04.03.14 Rent, Rates and Taxes	0	46	46
Total-Establishment	0	1591	1591
04.05 Computer Course			
04.05.42 Lump Sum Provision	0	0	0
04.05.50 Other Charges	250	0	250
Total Computer Course	250	0	250
04.06 Other Welfare schemes			
04.06.50 Other Charges	550	0	550
Total-Zila Sainik Welfare Board	550	0	550
Total-Other Programmes	800	5091	5891
60.800 Other Expenditure			
05 Ex-Gratia Payment to the Family of Deceased Govt. Servant.			
05.00.50 Other Charges	0	2000	2000
Total:- Other Social Security and Welfare Programme.	800	5091	5891
Total:- Major Head "2235"	10200	14400	24600
Total:- Revenue Section	10200	14400	24600

भाग संख्या 94 - चंडीगढ़

DEMAND NO.94-CHANDIGARH

अनुदानों की मांगे 2003-2004
DEMANDS FOR GRANTS 2003-2004

(हजार रूपयों में)

(In thousands of Rupees)

बजट अनुमान

Budget Estimates
2003-2004आयोजना आयोजना जोड़
भिन भिन

Plan Non-Plan Total

वास्तविक		बजट अनुमान		संशोधित अनुमान	
Actuals		Budget Estimates		Revised Estimates	
2001-2002		2002-2003		2002-2003	
आयोजना	आयोजना	आयोजना	आयोजना	आयोजना	आयोजना
भिन	भिन	भिन	भिन	भिन	भिन
Plan	Non-Plan	Plan	Non-Plan	Plan	Non-Plan
0	0	1000	0	0	0
0	0	1000	0	0	0
0	0	1000	0	0	0
4765	9608	9100	12500	8500	12200

पूँजी भाग

सामाजिक सुरक्षा और
कल्याण पर पूँजी परिव्यय
अन्य सामाजिक सुरक्षा एवं
कल्याण कार्यक्रम
अन्य व्यय
भवन
अन्य पूँजी व्यय
जोड़-मुख्य शीर्ष-4235
जोड़-पूँजी भाग
जोड़-कल्याण मंत्रालय

4235

Capital Section

Capital Outlay on social Security
and Welfare

60

Other Social Security and Welfare
Programme

60.800

Other Expenditure

01

Building

60.00.60

Other Capital Expenditure

1000 0 1000

Total Major Head "4235"

1000 0 1000

Total Capital Section

1000 0 1000

Total:- Ministry of Welfare.

11200 14400 25600

ब-सूचना एवं तकनीकी मंत्रालय

मुख्य शीर्ष

आर्थिक सचिवालय सेवाएं
सचिवालय
सूचना और तकनीकी विभाग
सूचना प्रौद्योगिकी
वेतन
कार्यालय व्यय
व्यावसायिक सेवाएँ
अनुदान

3451

Major Head

Secretariat Economic Services

00 090

Secretariat

56

Deptt. of Information and Tech.

56 99

Information Technology

56 99 01

Salaries

200 0 200

56 99 13

Office Expenses

0 0 0

56.99.28

Professional Services

5000 0 5000

56.99.31

Grants-in-aid

500 0 500

346

6431

0

0

0

0

0

0

200

0

5000

500

0

0

0

0

200

0

5000

500

0

0

0

0

मांग संख्या 94 - चंडीगढ़

DEMAND NO.94-CHANDIGARH

वास्तविक Actuals 2001-2002		बजट अनुमान Budget Estimates 2002-2003		संशोधित अनुमान Revised Estimates 2002-2003	
आयोजना भिन्न Plan	आयोजना भिन्न Non-Plan	आयोजना भिन्न Plan	आयोजना भिन्न Non-Plan	आयोजना भिन्न Plan	आयोजना भिन्न Non-Plan
0	0	100	0	100	0
6777	0	5800	0	5800	0
6777	0	5800	0	5800	0
6777	0	5800	0	5800	0
6777	0	5800	0	5800	0
643893	6769119	817400	7023000	807300	7314600
643893	6556625	817400	6804600	807300	7081500
0	212494	0	218400	0	233100
893405	753100	782600	753100	848500	738800
813405	753100	682600	753100	748500	738800
80000	0	100000	0	100000	0
1537298	7522219	1600000	7776100	1655800	8053400
1457298	7309725	1500000	7557700	1555800	7820300
80000	212494	100000	218400	100000	233100

अन्य प्रभार
जोड़-
जोड़-मुख्य शीर्ष-3451
जोड़-राजस्व भाग
जोड़-

जोड़-राजस्व भाग

जोड़-पूँजी भाग

कुल जोड़-

उन वसूलियों का ब्यौरा
जिन्हे व्यय में से घटाकर खातों में
समायोजित कर दिया जाता है

गृह मंत्रालय

राजस्व भाग

मुख्य शीर्ष

न्याय प्रशासन

उच्च न्यायलय

स्थापना

56.99.50 Other Charges

Total:- Secretariat

Total Major Head "3451"

Total - Revenue Section

Total:- Min of Information

and Technology

Total:- Revenue Section

स्वीकृत
भारितस्वीकृत
भारितस्वीकृत
भारित

Total:- Capital Section

Grand Total:-

Details of recoveries adjusted
in accounts as reduction
of expenditure.

Ministry of Home Affairs.

Revenue Section

Major Head

Administration of Justice.

High Court

Establishment

अनुदानों की मांगे 2003-2004
DEMANDS FOR GRANTS 2003-2004

(हजार रूपयों में)

(In thousands of Rupees)

बजट अनुमान
Budget Estimates
2003-2004

आयोजना आयोजना जोड़
भिन्न

Plan Non-Plan Total

100 0 100

5800 0 5800

5800 0 5800

5800 0 5800

5800 0 5800

814100 8005800 8819900

814100 7770100 8584200

0 235700 235700

865900 778700 1644600

765900 778700 1544600

100000 0 100000

1680000 8784500 10464500

1580000 8548800 10128800

100000 235700 335700

2014

00.102

02

अनुदानों की मांगें 2003-2004
DEMANDS FOR GRANTS 2003-2004
(हजार रूपयों में)

(In thousands of Rupees)

बजट अनुमान

Budget Estimates

2003-2004

आयोजना आयोजना जोड़

भिन्न

Plan Non-Plan Total

वास्तविक Actuals 2001-2002		बजट अनुमान Budget Estimates 2002-2003		संशोधित अनुमान Revised Estimates 2002-2003	
आयोजना Plan	आयोजना Non-Plan	आयोजना Plan	आयोजना Non-Plan	आयोजना Plan	आयोजना Non-Plan
0	-206015	0	-200000	0	-200000
0	0	0	-20000	0	-20000
0	-206015	0	-200000	0	-200000
0	-206015	0	-220000	0	-220000
0	-69523	0	-60000	0	-90000
0	-69523	0	-60000	0	-90000
0	-69523	0	-60000	0	-90000

वसूली घटना

स्वीकृत
भारितजोड़-मुख्य शीर्ष-2014
जोड़-गृह मंत्रालय

विद्युत मंत्रालय

पूँजी भाग

मुख्य शीर्ष

विद्युत योजना पर पूँजी

का परिव्यय

संचार एवं वितरण

उचन्त

सामान

वसूली घटना

जोड़-मुख्य शीर्ष-4801

जोड़-विद्युत मंत्रालय

स्वास्थ्य विभाग

राजस्व भाग

मुख्य शीर्ष

चिकित्सा और जन स्वास्थ्य

शहरी स्वास्थ्य सेवा-एलोपैथी

सामान्य हस्पताल

02.00.70 Deduct Recovery

Charged

Voted

Total Major Head "2014"

Total-Min. of Home Affairs

0 -200000 -200000

0 -20000 -20000

0 -200000 -200000

0 -220000 -220000

Ministry of Power

Capital Section

4801

Major Head

Capital Outlay on

Power Project

05

Transmission & Distribution

05.799

Suspense

01

Stock

01.00.70 Deduct Recovery

Total Major Head "4801"

Total:- Ministry of Power

0 -90000 -90000

0 -90000 -90000

0 -90000 -90000

Department of Health.

Revenue Section

2210

Major Head

Medical and Public Health.

01

Urban Health Service-Allopathy

01.110

Hospitals and Dispensaries

मांग संख्या 94 -चंडीगढ़

DEMAND NO.94-CHANDIGARH

वास्तविक		बजट अनुमान		संशोधित अनुमान	
Actuals		Budget Estimates		Revised Estimates	
2001-2002		2002-2003		2002-2003	
आयोजना	आयोजना	आयोजना	आयोजना	आयोजना	आयोजना
भिन्न	भिन्न	भिन्न	भिन्न	भिन्न	भिन्न
Plan	Non-Plan	Plan	Non-Plan	Plan	Non-Plan

0	0	0	-30000	0	-30000
0	0	0	-30000	0	-30000
0	0	0	-30000	0	-30000

0	-19881	0	-13000	0	-13000
0	-19881	0	-13000	0	-13000
0	-19881	0	-13000	0	-13000

0	436	0	-695	0	-695
---	-----	---	------	---	------

चंडीगढ़ में सामान्य अस्पताल
वसूली घटाना
जोड़-मुख्य शीर्ष-2210
जोड़-स्वास्थ्य विभाग

श्रम मंत्रालय

राजस्व भाग

मुख्य शीर्ष

चिकित्सा एवं जन स्वास्थ्य

शहरी स्वास्थ्य सेवा-एलोपैथी

ई.एस.आई. योजना

ई.एस.आई.डिस्पेंसरी

वसूली घटाना

जोड़-मुख्य शीर्ष-2210

जोड़-श्रम मंत्रालय

शहरी विकास मंत्रालय

राजस्व भाग

मुख्य शीर्ष

लोक निर्माण

सामान्य

निदेशन और प्रशासन

वसूली घटाना

अनुरक्षण और मरम्मत

15 General Hospital Chandigarh
15.00.70 Deduct Recovery
Total:- Major Head "2210"
Total:- Department of Health.

Ministry of Labour.

Revenue Section

Major Head

Medical and Public Health.

Urban Health Service-Allopathy

ESI Scheme

ESI Dispensary

Deduct Recovery

Total:- Major Head "2210"

Total:- Ministry of Labour.

Ministry of Urban Development.

Revenue Section

Major Head

Public Works.

General

Direction and Administration

Deduct Recovery

Maintenance and Repairs.

अनुदानों की मांगे 2003-2004

DEMANDS FOR GRANTS 2003-2004

(हजार रूपयों में)

(In thousands of Rupees)

बजट अनुमान

Budget Estimates

2003-2004

आयोजना आयोजना

भिन्न

Plan Non-Plan

जेड

टोटल

0 -30000 -30000

0 -30000 -30000

0 -30000 -30000

0 -13000 -13000

0 -13000 -13000

0 -13000 -13000

-695

0

मांग संख्या 94 - चंडीगढ़

DEMAND NO.94-CHANDIGARH

अनुदानों की मांगे 2003-2004
DEMANDS FOR GRANTS 2003-2004

(हजार रूपयों में)

(In thousands of Rupees)

बजट अनुमान

Budget Estimates
2003-2004आयोजना आयोजना जोड़
भिन्न

Plan Non-Plan Total

वास्तविक Actuals 2001-2002		बजट अनुमान Budget Estimates 2002-2003		संशोधित अनुमान Revised Estimates 2002-2003	
आयोजना Plan	आयोजना Non-Plan	आयोजना Plan	आयोजना Non-Plan	आयोजना Plan	आयोजना Non-Plan
0	36	0	-125	0	-105
0	120217	0	-111080	0	-131100
0	120689	0	-111900	0	-131900
0	16337	0	-17700	0	-21000
0	16337	0	-17700	0	-21000
0	1436120	0	-1340000	0	-1300000
0	1436120	0	-1340000	0	-1300000
0	1573146	0	-1469600	0	-1452900
0	-88870	0	-392600	0	-415900
0	1366597	0	-1400000	0	-1390000
0	1277727	0	-1792600	0	-1805900

वसूली घटना

उच्चत

सामान

वसूली घटना

जोड़-मुख्य शीर्ष-2059

मुख्य शीर्ष

जल आपूर्ति और सफाई

उच्चत

सामान

वसूली घटना

जोड़-मुख्य शीर्ष 2215

मुख्य शीर्ष

नगर विकास पर पूँजी

परिव्यय

राज्य पूँजी विकास

भूमि

अधिग्रहण

वसूली घटना

जोड़-मुख्य शीर्ष-4217

जोड़-शहरी विकास मंत्रालय

जोड़-राजस्व भाग

जोड़-पूँजी भाग

कुल जोड़

00.00.70	Deduct Recovery	0	-105	-105
80.799	Suspense.			
01	Stock			
01.00.70	Deduct Recovery	0	-139200	-139200
	Total Major Head "2059"	0	-140000	-140000
2215	Major Head			
	Water Supply and Sanitation			
01.799	Suspense			
01	Stock			
01.00.70	Deduct Recovery	0	-22000	-22000
	Total-Major Head 2215	0	-22000	-22000
4217	Major Head			
	Capital Outlay on Urban Development.			
01	State Capital Development			
01.050	Land			
01	Acquisition			
01.00.70	Deduct Recovery	0	-1300000	-1300000
	Total:- Major Head "4217"	0	-1300000	-1300000
	Total:- Min. of Urban Development	0	-1462000	-1462000
	Total:- Revenue Section	0	-425000	-425000
	Total:- Capital Section	0	-1390000	-1390000
	Grand Total	0	-1815000	-1815000

मांग संख्या 95-दादर और नागर हवेली
DEMAND NO.95-DADRA AND NAGAR HAVELI

अनुदानों की मांगे 2003-2004
Demands for Grants 2003-2004

मांग संख्या 95-दादर और नागर हवेली
DEMAND NO.95-DADRA AND NAGAR HAVELI
दादर और नागर हवेली
DADRA AND NAGAR HAVELI

	राजस्व Revenue	पूंजी Capital	जोड़ Total
भारित Charged	0	0	0
स्वीकृत Voted	3405700	363000	3768700

ब्यौरा इस प्रकार है

III. The Details are as follows:-

वास्तविक Actuals 2001-2002		बजट अनुमान Budget Estimates 2002-2003		संशोधित अनुमान Revised Estimates 2002-2003	
आयोजना Plan	आयोजना भिन्न Non-Plan	आयोजना Plan	आयोजना भिन्न Non-Plan	आयोजना Plan	आयोजना भिन्न Non-Plan

(हजार रूपयों में)
(In thousands of Rupees)
बजट अनुमान
Budget Estimates
2003-2004
आयोजना
Plan
आयोजना
भिन्न
Non-Plan
जोड़
Total

क. गृह मंत्रालय राजस्व भाग मुख्य शीर्ष सचिवालय सामान्य सेवाएं सचिवालय दादर और नागर हवेली वेतन मजदूरी समयोपरि भत्ता		A. Ministry of Home Affairs Revenue Section Major Head Secretariat General Services Secretariat Dadra & Nagar Haveli Salaries Wages Overtime Allowance			
2052	00.090	21	21.00.01	21.00.02	21.00.03
0	2461	0	2620	0	2620
0	103	0	340	0	340
0	9	0	30	0	30
		100	2620	10	120
		10		15	
					2720
					130
					25

मांग संख्या 95-दादर और नागर हवेली

DEMAND NO.95-DADRA AND NAGAR HAVELI

Demands for Grants 2003-2004

(हजार रूपयों में)

(In thousands of Rupees)

बजट अनुमान

Budget Estimates

2003-2004

आयोजना आयोजना जोड़

भिन्न

Plan Non-Plan Total

वास्तविक Actuals 2001-2002		बजट अनुमान Budget Estimates 2002-2003		संशोधित अनुमान Revised Estimates 2002-2003		घरेलू यात्रा व्यय कार्यालय व्यय अन्य प्रशासनिक व्यय पूर्ति और सामग्री विज्ञापन व प्रचार अन्य प्रभार जोड़-मुख्य शीर्ष 2052	21.00.11 Domestic Travel Exp. 21.00.13 Office Expenses 21.00.20 Other Administrative Expenses 21.00.21 Supplies & Materials 21.00.26 Advertising and Publicity 21.00.50 Other Charges Total-Major Head 2052	10 70 0 0 0 0 0 200	105 1500 100 0 40 0 4500	115 1570 100 0 40 0 4700
आयोजना भिन्न Plan	आयोजना भिन्न Non-Plan	आयोजना भिन्न Plan	आयोजना भिन्न Non-Plan	आयोजना भिन्न Plan	आयोजना भिन्न Non-Plan					
0	22	0	60	0	60	घरेलू यात्रा व्यय	21.00.11	10	105	115
0	1116	0	1970	0	1970	कार्यालय व्यय	21.00.13	70	1500	1570
0	53	0	120	0	120	अन्य प्रशासनिक व्यय	21.00.20	0	100	100
0	0	0	0	0	0	पूर्ति और सामग्री	21.00.21	0	0	0
0	0	0	0	0	0	विज्ञापन व प्रचार	21.00.26	0	40	40
0	37	0	60	0	60	अन्य प्रभार	21.00.50	0	0	0
0	0	0	0	0	0	जोड़-मुख्य शीर्ष 2052	Total-Major Head 2052	200	4500	4700
0	3801	0	5200	0	5200					
मुख्य शीर्ष						3451 Major Head				
सचिवालय आर्थिक सेवाएं						Secretariat Economic Services				
जिला आयोजना						00.102 District Planning				
वेतन						00.00.01 Salaries	50	0	50	
एक मुश्त प्रावधान						00.00.42 Lumpsum Provision	50	0	50	
0	0	0	0	0	0	जोड़-मुख्य शीर्ष 3451	Total-Major Head "3451"	100	0	100
93	0	100	0	100	0					
93	0	100	0	100	0					
राष्ट्रपति, उप-राष्ट्रपति						2012 President, Vice President				
राज्यपाल/प्रशासक						03 Governor, Administrator of UTs				
विवेकाधीन अनुदान						03.102 Discretionary Grants				
दादर और नागर हवेली						01 Dadra & Nagar Haveli				
अन्य प्रभार						01.00.50 Other Charges	0	60	60	
0	0	0	60	0	60	घरेलू स्थापना	03.103 Household Establishment			
एक मुश्त प्रावधान						00.00.42 Lumpsum provision	0	10	10	
0	0	0	10	0	10	सत्कार भत्ता	03.104 Sumptuary Allowances			
एक मुश्त प्रावधान						00.00.42 Lumpsum provision	0	10	10	
0	0	0	10	0	10					

मांग संख्या 95-दादर और नागर हवेली

DEMAND NO.95-DADRA AND NAGAR HAVELI

						Demands for Grants 2003-2004				
						(हजार रूपयों में)				
						(In thousands of Rupees)				
वास्तविक		बजट अनुमान		संशोधित अनुमान		बजट अनुमान				
Actuals		Budget Estimates		Revised Estimates		Budget Estimates				
2001-2002		2002-2003		2002-2003		2003-2004				
आयोजना	आयोजना	आयोजना	आयोजना	आयोजना	आयोजना	आयोजना	आयोजना	जोड़		
	भिन्न		भिन्न		भिन्न		भिन्न			
Plan	Non-Plan	Plan	Non-Plan	Plan	Non-Plan	Plan	Non-Plan	Total		
0	0	0	10	0	10	03.106	Entertainment Expenses	0	10	10
0	0	0	10	0	10	00.00.42	Lumpsum provision	0	10	10
0	0	0	100	0	100	03.800	Other Expenditure	0	10	100
						00.00.42	Lumpsum provision	0	100	100
							Total Major Head 2012	0	100	100
0	1316	0	1530	0	1530	2014	Major Head			
0	0	0	20	0	20		Administration of Justice			1600
0	0	0	5	0	5	00.105	Civil and Sessions Courts	0	1600	55
0	45	0	35	0	35	00.00.01	Salaries	0	55	0
0	156	0	265	0	265	00.00.02	Wages	0	0	60
0	0	0	15	0	15	00.00.03	Overtime Allowance	0	60	270
0	0	0	0	0	0	00.00.11	Domestic Travel Exp.	0	270	15
0	6	0	10	0	10	00.00.13	Office Expenses	0	15	0
0		0		0		00.00.20	Other Administrative Exp.	0	0	5
0	1523	0	1880	0	1880	00.00.21	Supplies & Materials	0	5	
						00.00.50	Other Charges	0	5	
							Total-Civil and Sessions Courts	0	2005	2005
0	177	0	175	0	175	00.114	Legal Advisors and Counsels	0	210	210
0	0	0	0	0	0	00.00.01	Salaries	0	0	0
0	0	0	5	0	5	00.00.02	Wages	0	0	5
						00.00.11	Domestic Travel Exp.	0	5	

भाग संख्या 95-दादर और नागर हवेली

DEMAND NO.95-DADRA AND NAGAR HAVELI

Demands for Grants 2003-2004

(हजार रूपयों में)

(In thousands of Rupees)

बजट अनुमान

Budget Estimates
2003-2004

आयोजना आयोजना जोड़

भिन्न

Plan Non-Plan Total

वास्तविक Actuals 2001-2002		बजट अनुमान Budget Estimates 2002-2003		संशोधित अनुमान Revised Estimates 2002-2003	
आयोजना Plan	आयोजना Non-Plan	आयोजना Plan	आयोजना Non-Plan	आयोजना Plan	आयोजना Non-Plan
0	80	0	80	0	80
0	60	0	60	0	60
0	317	0	320	0	320
0	1840	0	2200	0	2200

कार्यालय व्यय
व्ययवासिक सेवाएं
जोड़-कानूनी सलाहकार
और परामर्शदाता
जोड़-मुख्य शीर्ष -2014

00.00.13	Office Expenses	0	100	100
00.00.28	Professional Services	0	80	80
	Total-Legal Advisors and Counsels	0	395	395
	Total-Major Head 2014	0	2400	2400

मुख्य शीर्ष

स्टाम्प और पंजीकरण

स्टाम्प न्यायिक

स्टाम्पो की लागत

एक मुश्त प्रावधान

स्टाम्प अन्यायिक

स्टाम्पो की लागत

एक मुश्त प्रावधान

पंजीकरण

निदेशन व प्रशासन

एक मुश्त प्रावधान

जोड़- मुख्य शीर्ष -"2030"

2030

Major Head

Stamps and Registration

01

Stamps Judicial

01.101

Cost of Stamps

00.00.42

Lumpsum provision

02

Stamps-Non-Judicial

02.101

Cost of Stamps

00.00.42

Lumpsum provision

03

Registration

03.001

Direction & Administration

00.00.42

Lumpsum provision

00.00.42

Total Major Head "2030"

2039

Major Head

State Excise

00.001

Direction and Administration

00.00.01

Salaries

00.00.02

Wages

00.00.03

Overtime Allowance

मुख्य शीर्ष

राज्य उत्पादन शुल्क

निदेशन और प्रशासन

वेतन

मजदूरी

समयोपरि भत्ता

0	1	0	60	0	60
0	66	0	100	0	100
0	240	0	240	0	240
0	307	0	400	0	400
0	807	0	860	0	860
0	0	0	10	0	10
0	0	0	0	0	0

0	850	850
0	0	0
0	0	0

मांग संख्या 95-दादर और नागर हवेली

DEMAND NO.95-DADRA AND NAGAR HAVELI

वास्तविक Actuals 2001-2002		बजट अनुमान Budget Estimates 2002-2003		संशोधित अनुमान Revised Estimates 2002-2003	
आयोजना Plan	आयोजना भिन्न Non-Plan	आयोजना Plan	आयोजना भिन्न Non-Plan	आयोजना Plan	आयोजना भिन्न Non-Plan

0	1	0	5	0	5
1	135	0	125	0	125
1	943	0	1000	0	1000

0	474	0	540	0	540
0	42	0	60	0	60
0	0	0	20	0	20
0	397	0	280	0	280
0	913	0	900	0	900

0	3480	0	3745	0	3745
0	0	0	0	0	0
0	0	0	10	0	10
0	34	0	80	0	80
0	580	0	635	0	635
0	36	0	90	0	90
0	20	0	40	0	40
0	4150	0	4600	0	4600

घरेलू यात्रा व्यय
कार्यालय व्यय
मुख्य शीर्ष -2039

मुख्य शीर्ष -2040

बिक्रीकर
निदेशन प्रशासन
वेतन
मजदूरी
घरेलू यात्रा व्यय
कार्यालय व्यय
जोड़- मुख्य शीर्ष -2040

मुख्य शीर्ष

जिला प्रशासन
जिला स्थापना
वेतन
मजदूरी
समयोपरि भत्ता
घरेलू यात्रा व्यय
कार्यालय व्यय
व्ययवासिक सेवाएं
गुप्त सेवा व्यय
जोड़-मुख्य शीर्ष 2053

00.00.11 Domestic Travel Expenses
00.00.13 Office Expenses
Total-Major Head 2039

2040 Major Head

Sales Tax
00.001 Direction and Administration
00.00.01 Salaries
00.00.02 Wages
00.00.11 Domestic Travel Expenses
00.00.13 Office Expenses
Total -Major Head 2040

2053 Major Head

District Administration
00.093 District Establishments
00.00.01 Salaries
00.00.02 Wages
00.00.03 Overtime Allowance
00.00.11 Domestic Travel Expenses
00.00.13 Office Expenses
00.00.28 Professional Services
00.00.41 Secret Service Expenditure
Total-Major Head 2053

Demands for Grants 2003-2004

(हजार रूपयों में)
(In thousands of Rupees)

बजट अनुमान
Budget Estimates
2003-2004

आयोजना आयोजना जोड़
भिन्न
Plan Non-Plan Total

0	0	0
0	150	150
0	1000	1000

0	590	590
0	60	60
0	10	10
0	340	340
0	1000	1000

0	4000	4000
0	0	0
0	12	12
0	95	95
0	728	728
0	125	125
0	40	40
0	5000	5000

मांग संख्या 95-दादर और नागर हवेली

DEMAND NO.95-DADRA AND NAGAR HAVELI

Demands for Grants 2003-2004

(हजार रूपयों में)

(In thousands of Rupees)

बजट अनुमान

Budget Estimates
2003-2004आयोजना आयोजना जोड़
भिन्न भिन्न
Plan Non-Plan Total

वास्तविक Actuals 2001-2002		बजट अनुमान Budget Estimates 2002-2003		संशोधित अनुमान Revised Estimates 2002-2003	
आयोजना Plan	आयोजना Non-Plan	आयोजना Plan	आयोजना Non-Plan	आयोजना Plan	आयोजना Non-Plan
0	0	200	0	200	0
0	0	10	0	10	0
0	0	10	0	10	0
0	0	10	0	10	0
0	0	70	0	70	0
0	0	300	0	300	0
0	469	0	480	0	480
0	22	0	25	0	25
0	0	0	10	0	10
0	8	0	10	0	10
0	45	0	75	0	75
0	544	0	600	0	600
0	544	300	600	300	600

मुख्य शीर्ष

राजकीय और लेखा प्रशासन

वेतन एवं लेखा कार्यालय

वेतन

मजदूरी

समयोपरि भत्ता

घरेलू यात्रा व्यय

कार्यालय व्यय

जोड़-वेतन एवं लेखा कार्यालय

कोष स्थापना

वेतन

मजदूरी

समयोपरि भत्ता

घरेलू यात्रा व्यय

कार्यालय व्यय

जोड़-कोष स्थापना

जोड़-मुख्य शीर्ष -2054

मुख्य शीर्ष

पुलिस

निदेशन और प्रशासन

वेतन

मजदूरी

समयोपरि भत्ता

2054

Major Head

Treasury and Accounts Administration

Pay & Accounts Office

00.096 00.00.01 Salaries

00.00.02 Wages

00.00.03 Overtime Allowance

00.00.11 Domestic Travel Exp.

00.00.13 Office Expenses

Total-Pay & Accounts Offices

00.097 Treasury Establishment

00.00.01 Salaries

00.00.02 wages

00.00.03 Overtime Allowance

00.00.11 Domestic Travel Exp.

00.00.13 Office Expenses

Total Treasury Establishment

Total-Major Head 2054

2055

Major Head

Police

00.001 Direction and Administration

00.00.01 Salaries

00.00.02 Wages

00.00.03 Overtime Allowance

0	661	0	890	0	890
0	0	0	0	0	0
0	0	0	0	0	0

0	0	0
0	0	0
0	0	0
0	0	0
0	0	0
0	0	0
0	0	0
0	0	0
0	0	0
0	500	500
0	20	20
0	5	5
0	10	10
0	65	65
0	600	600
0	600	600

0	970	970
0	0	0
0	0	0

मांग संख्या 95-दादर और नागर हवेली

DEMAND NO.95-DADRA AND NAGAR HAVELI

						Demands for Grants 2003-2004 (हजार रूपयों में) (In thousands of Rupees)						
वास्तविक Actuals 2001-2002		बजट अनुमान Budget Estimates 2002-2003		संशोधित अनुमान Revised Estimates 2002-2003		बजट अनुमान Budget Estimates 2003-2004						
आयोजना Plan	आयोजना भिन्न Non-Plan	आयोजना Plan	आयोजना भिन्न Non-Plan	आयोजना Plan	आयोजना भिन्न Non-Plan	आयोजना Plan	आयोजना भिन्न Non-Plan	जोड़ Total				
0	4	0	20	0	20							
0	298	0	310	0	310	00.00.11	Domestic Travel Exp.	0	20	20		
0	963	0	1220	0	1220	00.00.13	Office Expenses	0	310	310		
						Total- Direction and Administration			0	1300	1300	
0	40020	0	40800	0	40800	विशेष पुलिस	00.104	Special Police				
0	11	0	20	0	20	वेतन	00.00.01	Salaries	0	40000	40000	
0	803	0	800	0	800	समयोपरि भत्ता	00.00.03	Overtime Allowance	0	20	20	
0	1519	0	2000	0	2000	घरेलू यात्रा व्यय	00.00.11	Domestic Travel Expenses	0	800	800	
						कार्यालय व्यय	00.00.13	Office Expenses	0	1500	1500	
0	898	0	780	0	780	शास्त्र एवं औजार	00.00.22	Arms & Ammunition	0	1000	1000	
0	894	0	2000	0	2000	पी.ओ.एल.	00.00.24	P.O.L.	0	1000	1000	
0	2499	0	2000	0	2000	वर्दी और तम्बू	00.00.25	Clothing & Tentage	0	1000	1000	
0	585	0	2000	0	2000	अन्य प्रभार	00.00.50	Other Charges	0	1200	1200	
0	0	0	0	0	0	मोटर गाड़ियां	00.00.51	Motor vehicles	0	2000	2000	
0	47229	0	50400	0	50400	मशीनरी एवं उपकरण	00.00.52	Machinery and Equipment	0	500	500	
						जोड़-विशेष पुलिस	Total Special Police			0	49020	49020
0	15278	0	16200	0	16200	जिला पुलिस	00.109	District Police				
0	209	0	250	0	250	वेतन	00.00.01	Salaries	0	16700	16700	
0	0	0	0	0	0	मजदूरी	00.00.02	Wages	0	200	200	
0	50	0	50	0	50	समयोपरि भत्ता	00.00.03	Overtime Allowance	0	0	0	
0	205	0	300	0	300	पुरस्कार	00.00.05	Rewards	0	50	50	
0	1234	0	1250	0	1250	घरेलू यात्रा व्यय	00.00.11	Domestic Travel Exp.	0	300	300	
0	600	0	600	0	600	कार्यालय व्यय	00.00.13	Office Expenses	0	1000	1000	
						पूर्ति और सामग्री	00.00.21	Supplies & Materials	0	700	700	

मांग संख्या 95-दादर और नागर हवेली

DEMAND NO.95-DADRA AND NAGAR HAVELI

Demands for Grants 2003-2004

(हजार रूपयों में)

(In thousands of Rupees)

बजट अनुमान

Budget Estimates
2003-2004आयोजना आयोजना जोड़
भिन्न

Plan Non-Plan Total

वास्तविक Actuals 2001-2002		बजट अनुमान Budget Estimates 2002-2003		संशोधित अनुमान Revised Estimates 2002-2003	
आयोजना भिन्न Plan	आयोजना भिन्न Non-Plan	आयोजना भिन्न Plan	आयोजना भिन्न Non-Plan	आयोजना भिन्न Plan	आयोजना भिन्न Non-Plan
0	609	0	700	0	700
0	0	0	10	0	10
0	0	0	10	0	10
0	5	0	10	0	10
0	300	0	150	0	150
0	0	0	0	0	0
0	914	0	880	0	880
0	146	0	100	0	100
0	146	0	100	0	100
819	9044	2400	8900	2400	8900

राज्य भाषा
वेतन
मजदूरी
समयोपरि भत्ता
घरेलू यात्रा व्यय
कार्यालय व्यय
एक मुश्त प्रावधान
जोड़-राजभाषा

अन्य व्यय
एक मुश्त प्रावधान
जोड़-अन्य व्यय
जोड़-मुख्य शीर्ष "2070"

मुख्य शीर्ष
अनुसूचित जाति और
अनुसूचित जनजातियों और
अन्य पिछड़े वर्गों का कल्याण
अनुसूचित जनजाति का कल्याण
स्थानीय संस्थानों
व नगर पालिकायें/
नगर निगमों की सहायता
पंचायत
सहायता अनुदान
अन्य व्यय

00.119 Official Languages
00.00.01 Salaries
00.00.02 Wages
00.00.03 Overtime allowance
00.00.11 Domestic Travel Expenses
00.00.13 Office Expenses
00.00.42 Lumpsum provision
Total-Official Languages

00.800 Other Expenditure
00.00.42 Lumpsum provision
Total-Other Expenditure
Total-Major Head "2070"

2225 Major Head
Welfare of Scheduled
Casts/Scheduled Tribes
and other Backward Classes
Welfare of Scheduled Tribes
Assistance to Local Bodies and
Municipalities/Municipal
corporations
Panchayats
01.00.31 Grants-in-aid
02.800 Other Expenditure

0 700 700

0 15 15

0 10 10

0 10 10

0 400 400

0 0 0

0 1135 1135

0 0 0

0 0 0

3600 8900 12500

0 10 10

0 0 0 10 0 10

मांग संख्या 95-दादर और नागर हवेली

DEMAND NO.95-DADRA AND NAGAR HAVELI

						Demands for Grants 2003-2004 (हजार रूपयों में) (In thousands of Rupees) बजट अनुमान Budget Estimates 2003-2004			
वास्तविक Actuals 2001-2002		बजट अनुमान Budget Estimates 2002-2003		संशोधित अनुमान Revised Estimates 2002-2003		आयोजना आयोजना भिन्न भिन्न Plan Non-Plan			जोड़ Total
आयोजना भिन्न Plan	आयोजना भिन्न Non-Plan	आयोजना भिन्न Plan	आयोजना भिन्न Non-Plan	आयोजना भिन्न Plan	आयोजना भिन्न Non-Plan	आयोजना भिन्न Plan	आयोजना भिन्न Non-Plan	जोड़ Total	
0	0	0	0	0	0			0	
0	344	0	120	0	120	वेतन 00.00.01 Salaries		0	
0	82	0	80	0	80	मजदूरी 00.00.02 Wages		290	
1609	4071	1400	4500	1400	4500	कार्यालय व्यय 00.00.13 Office Expenses		100	
0	638	0	990	0	990	सामान व आपूर्ति 00.00.21 Supplies & Materials		7400	
0	0	0	0	0	0	सहायता अनुदान 00.00.31 Grant-in-aid	1400	800	
1609	5135	1400	5700	1400	5700	मशीनरी और उपकरण 00.00.52 Machinery and Equipment	0	0	
						जोड़-मुख्य शीर्ष "2225" Total-Major Head "2225"	0	8600	
						मुख्य शीर्ष	1400	7200	
						देवी विपत्तियों के कारण राहत सूखा निष्करण राहत अन्य प्रभार स्थानीय संस्थानों व नगर पालिकायें/ नगर निगमों की सहायता पंचायत सहायता अनुदान जोड़-मुख्य शीर्ष -2245			
0	30	0	95	0	95	2245 Major Head			
0	0	0	5	0	5	01 Relief on Account of Natural Calamities			
0	30	0	100	0	100	01.101 Droughts			
						00.00.50 Gratuitous Relief			
						01.191 Other Charges	0	95	
						01.191 Assistance to Local Bodies and Municipalities/Municipal corporations			
						01 Panchayats			
						01.00.31 Grants-in-aid		5	
						Total-Major Head 2245	0	100	
						मुख्य शीर्ष -2852			
						उद्योग उपभोक्ता उद्योग शराब की मट्टी			
						2852 Major Head			
						08 Industries			
						08.206 Consumer Industries			
						08.206 Distilleries			

मांग संख्या 95-दादर और नागर हवेली

DEMAND NO.95-DADRA AND NAGAR HAVELI

Demands for Grants 2003-2004

(हजार रूपयों में)

(In thousands of Rupees)

बजट अनुमान

Budget Estimates

2003-2004

आयोजना आयोजना जोड़

भिन्न

Plan Non-Plan Total

वास्तविक Actuals 2001-2002		बजट अनुमान Budget Estimates 2002-2003		संशोधित अनुमान Revised Estimates 2002-2003	
आयोजना भिन्न	आयोजना भिन्न	आयोजना भिन्न	आयोजना भिन्न	आयोजना भिन्न	आयोजना भिन्न
Plan	Non-Plan	Plan	Non-Plan	Plan	Non-Plan
0	313	0	380	0	380
0	0	0	0	0	0
0	0	0	0	0	0
0	0	0	0	0	0
0	0	0	20	0	20
0	0	0	0	0	0
0	0	0	0	0	400
0	313	0	400	0	400

वेतन
मजदूरी
समयोपरि भत्ता
घरेलू यात्रा व्यय
कार्यालय व्यय
पूर्ति और सामग्री
जोड़-मुख्य शीर्ष 2852

मुख्य शीर्ष

सर्वे व सांख्यिकी
सर्वे
अन्य व्यय
एक मुश्त प्रावधान
सर्वे व सांख्यिकी
अन्य व्यय
वेतन
मजदूरी
समयोपरि भत्ता
घरेलू यात्रा व्यय
कार्यालय व्यय

जोड़-मुख्य शीर्ष -3454
जोड़-राजस्व भाग

222	646	200	700	200	700
2744	95982	4400	104600	4400	104600

00.00.01	Salaries	0	280	280
00.00.02	Wages	0	0	0
00.00.03	Overtime Allowance	0	0	0
00.00.11	Domestic Travel Exp.	0	0	0
00.00.13	Office Expenses	0	20	20
00.00.21	Supplies & Materials	0	0	0
Total-Major Head 2852		0	300	300

3454 Major Head

Census, Surveys and Statistics				
01	Census			
01.800	Other expenditure			
00.00.42	Lumpsum Provision	0	0	0
02	Surveys and Statistics			
02.800	Other Expenditure	0	0	0
00.00.01	Salaries	120	498	618
00.00.02	Wages	0	0	0
00.00.03	Overtime Allowance	4	10	14
00.00.11	Domestic Travel Exp.	2	10	12
00.00.13	Office Expenses	74	82	156
Total-Major Head 3454		200	600	800
Total-Revenue Section		5500	105100	110600

मांग संख्या 95-दादर और नागर हवेली

DEMAND NO.95-DADRA AND NAGAR HAVELI

						Demands for Grants 2003-2004 (हजार रूपयों में) (In thousands of Rupees)			
वास्तविक Actuals 2001-2002		बजट अनुमान Budget Estimates 2002-2003		संशोधित अनुमान Revised Estimates 2002-2003		बजट अनुमान Budget Estimates 2003-2004			जोड़
आयोजना Plan	आयोजना Non-Plan	आयोजना Plan	आयोजना Non-Plan	आयोजना Plan	आयोजना Non-Plan	आयोजना Plan	आयोजना Non-Plan	जोड़ Total	
पूँजी भाग						Capital Section			
मुख्य शीर्ष						Major Head			
अन्य प्रशासनिक सेवाओं हेतु पूँजी परिव्यय						Capital Outlay on other Administrative Services			
800	0	1100	0	1100	0				
अन्य व्यय						Other Expenditure			
800	0	1100	0	1100	0				
मुख्य कार्य						Major Works			
जोड़-मुख्य शीर्ष - "4070"						Total-Major Head "4070"			
						1100	0	1100	
						1100	0	1100	
मुख्य शीर्ष						Major Head			
अनुसूचित जातियों अनुसूचित जनजातियों एवं अन्य पिछड़े वर्गों के कल्याण हेतु पूँजी परिव्यय सामान्य सार्वजनिक क्षेत्र व अन्य उपक्रमों में निवेश						Capital Outlay on Welfare of Scheduled Castes & Scheduled Tribes and Other Backward Classes General			
0	0	50	0	50	0				
मुख्य कार्य						Investments in Public Sector and other Undertaking.			
0	0	50	0	50	0				
निवेश						Major works			
0	0	100	0	100	0				
जोड़-मुख्य शीर्ष "4225"						Total- Major Head "4225"			
						0	0	0	
						0	0	0	
						0	0	0	
मुख्य शीर्ष						Major Head			
अनुसूचित जातियों अनुसूचित जनजातियों एवं अन्य पिछड़े वर्गों के कल्याण हेतु ऋण अनुसूचित जनजातियों के कल्याण 02						Loans for Welfare of Scheduled Castes, Scheduled Tribes and Other Backward Classes Welfare of Scheduled Tribes			

मांग संख्या 95-दादर और नागर हवेली

DEMAND NO.95-DADRA AND NAGAR HAVELI

Demands for Grants 2003-2004

(हजार रूपयों में)

(In thousands of Rupees)

बजट अनुमान

Budget Estimates

2003-2004

आयोजना आयोजना जोड़
भिन्न भिन्न

Plan Non-Plan Total

वास्तविक Actuals 2001-2002		बजट अनुमान Budget Estimates 2002-2003		संशोधित अनुमान Revised Estimates 2002-2003		
आयोजना Plan	आयोजना Non-Plan	आयोजना Plan	आयोजना Non-Plan	आयोजना Plan	आयोजना Non-Plan	
690	0	600	0	600	0	
690	0	600	0	600	0	
0	0	0	0	0	0	
0	0	0	0	0	0	
1490	0	1800	0	1800	0	
4234	95982	6200	104600	6200	104600	
2030	373	2300	380	2300	380	
0	0	0	0	0	0	
0	0	0	0	0	0	
49	15	50	15	50	15	
196	22	300	25	300	25	
2275	410	2650	420	2650	420	

अन्य ऋण
ऋण एवं अग्रिम
जोड़-मुख्य शीर्ष -6225
मुख्य शीर्ष
देवी विपत्तियों के कारण
राहत हेतु ऋण
सूखा
अन्य ऋण
ऋण एवं अग्रिम
जोड़-मुख्य शीर्ष -6245
जोड़- पूंजी भाग
जोड़-गृह मंत्रालय

ख. कृषि मंत्रालय
राजस्व भाग
मुख्य शीर्ष
कृषि सर्वद्वन्द्व
निदेशन और प्रशासन
वेतन
मजदूरी
समयोपरि भत्ता
घरेलू यात्रा व्यय
कार्यालय व्यय
जोड़-निदेशन और प्रशासन

02.800	Other Loans			
00.00.55	Loans and Advances	600	0	600
	Total-Major Head 6225	600	0	600
6245	Major Head			
	Loans for Relief on account of Natural Calamities			
01	Drought			
01.800	Other Loans			
00.00.55	Loans and Advances	0	0	0
	Total-Major Head 6245	0	0	0
	Total-Capital Section	1700	0	1700
	Total-Ministry of Home Affairs	7200	105100	112300
	B. Ministry of Agriculture			
	Revenue Section			
2401	Major Head			
	Crop Husbandry			
00.001	Direction and Administration			
00.00.01	Salaries	2600	440	3040
00.00.02	Wages	0	0	0
00.00.03	Overtime Allowance	0	0	0
00.00.11	Domestic Travel Exp.	60	20	80
00.00.13	Office Expenses	370	30	400
	Total-Direction and Admn.	3030	490	3520

मांग संख्या 95-दादर और नागर हवेली

DEMAND NO.95-DADRA AND NAGAR HAVELI

वास्तविक						बजट अनुमान		संशोधित अनुमान		Demands for Grants 2003-2004 (हजार रूपयों में) (In thousands of Rupees) बजट अनुमान Budget Estimates 2003-2004		
Actuals 2001-2002		Budget Estimates 2002-2003		Revised Estimates 2002-2003					आयोजना	आयोजना	जोड़	
आयोजना	आयोजना	आयोजना	आयोजना	आयोजना	आयोजना	आयोजना	आयोजना	आयोजना	आयोजना	आयोजना	जोड़	
भिन्न	भिन्न	भिन्न	भिन्न	भिन्न	भिन्न	भिन्न	भिन्न	भिन्न	भिन्न	भिन्न	Total	
Plan	Non-Plan	Plan	Non-Plan	Plan	Non-Plan	Plan	Non-Plan	Plan	Non-Plan	Total		
0	0	0	0	0	0	बीज						
940	0	1000	0	1000	0	पूर्ति और सामग्री						
940	0	1000	0	1000	0	सहायता अनुदान						
						जोड़-बीज						
53	262	65	270	65	270	कृषि फार्म						
650	0	700	50	700	50	वेतन						
0	0	0	0	0	0	मजदूरी						
0	0	0	0	0	0	घरेलू यात्रा व्यय						
348	0	350	0	350	0	कार्यालय व्यय						
50	0	50	0	50	0	पूर्ति और सामग्री						
0	0	0	0	0	0	पी.ओ.एल.						
168	0	50	0	50	0	लघु कार्य						
1269	262	1215	320	1215	320	मशीनरी एवं उपकरण						
0	0	0	0	0	0	जोड़-कृषि फार्म						
4117	0	4020	0	4020	0	खाद्य और उर्वरक						
4117	0	4020	0	4020	0	पूर्ति और सामग्री						
						सहायता अनुदान						
						जोड़-खाद्य और उर्वरक						
0	0	0	0	0	0	पौध संरक्षण						
220	0	225	0	225	0	पूर्ति और सामग्री						
220	0	225	0	225	0	सहायता अनुदान						
						जोड़-पौध संरक्षण						
						00.103 Seeds						
						00.00.21 Supplies & Materials						
						00.00.33 Subsidies						
						Total-Seeds	0	0	0	0		
							950	0	950	950		
							950	0	950	950		
						00.104 Agriculture Farm						
						00.00.01 Salaries						
						00.00.02 Wages	75	300	375	375		
						00.00.11 Domestic Travel Expenses	705	10	715	715		
						00.00.13 Office Expenses	0	0	0	0		
						00.00.21 Supplies & Materials	0	0	0	0		
						00.00.24 P.O.L.	340	0	340	340		
						00.00.27 Minor Works	80	0	80	80		
						00.00.52 Machinery and Equipments	0	0	0	0		
						Total-Agriculture Farm	0	0	0	0		
							1200	310	1510	1510		
						00.105 Mannure and Fertilisers						
						00.00.21 Supplies & Materials						
						00.00.33 Subsidies	0	0	0	0		
						Total-Mannure and Fertilizers	3800	0	3800	3800		
							3800	0	3800	3800		
						00.107 Plant Protection						
						00.00.21 Supplies & Materials						
						00.00.33 Subsidies	0	0	0	0		
						Total-Plant Protection	250	0	250	250		
							250	0	250	250		
							250	0	250	250		

मांग संख्या 95-दादर और नागर हवेली

DEMAND NO.95-DADRA AND NAGAR HAVELI

						Demands for Grants 2003-2004 (हजार रूपयों में) (In thousands of Rupees) बजट अनुमान Budget Estimates 2003-2004		
वास्तविक Actuals 2001-2002		बजट अनुमान Budget Estimates 2002-2003		संशोधित अनुमान Revised Estimates 2002-2003				
आयोजना Plan	आयोजना भिन्न Non-Plan	आयोजना Plan	आयोजना भिन्न Non-Plan	आयोजना Plan	आयोजना भिन्न Non-Plan	आयोजना Plan	आयोजना भिन्न Non-Plan	जोड़ Total
0	0	0	0	0	0			
176	0	200	0	200	0			
176	0	200	0	200	0			
0	0	0	60	0	60			
0	0	0	60	0	60			
162	0	160	0	160	0			
0	0	0	0	0	0			
35	0	100	0	100	0			
197	0	260	0	260	0			
10909	672	11900	800	11900	800			
बागवानी तथा सब्जियों की खेत						00.119	Horticulture and Vegetable Crops	
वेतन						00.00.01	Salaries	0
एक मुश्त प्रावधान						00.00.42	Lumpsum provision	0
जोड़-बागवानी तथा सब्जियों की खेती							Total-Horticulture and Vegetable Crops	200
								200
स्थानीय संस्थानों व नगर पालिकायें/नगर निगमों की सहायता पंचायत सहायता अनुदान						00.191	Assistance to Local Bodies and Municipalities/Municipal corporations Panchayats	
जोड़-स्थानीय संस्थानों व नगर पालिकायें/नगर निगमों की सहायता						01	Grants-in-aid	0
						01.00.31	Total Assistance to Local Bodies and Municipalities/Municipal corporations	0
अन्य व्यय								0
वेतन						00.800	Other Expenditure	
व्यवसायिक सेवाएं						00.00.01	Salaries	180
एक मुश्त प्रावधान						00.00.28	Professional Services	0
जोड़-अन्य व्यय						00.00.42	Lumpsum provision	0
जोड़-मुख्य शीर्ष -2401							Total-Other Expenditure	100
							Total-Major Head 2401	280
								12000
मुख्य शीर्ष						2402	Major Head	
भूमि एवं जल संरक्षण निदेशन और प्रशासन						00.001	Soil and Water Conservation Direction and Administration	800
								12800

मांग संख्या 95-दादर और नागर हवेली

DEMAND NO.95-DADRA AND NAGAR HAVELI

Demands for Grants 2003-2004

(हजार रूपयों में)

(In thousands of Rupees)

बजट अनुमान

Budget Estimates

2003-2004

आयोजना आयोजना जोड़
भिन्न भिन्न

Plan Non-Plan Total

वास्तविक Actuals 2001-2002		बजट अनुमान Budget Estimates 2002-2003		संशोधित अनुमान Revised Estimates 2002-2003		
आयोजना Plan	आयोजना Non-Plan	आयोजना Plan	आयोजना Non-Plan	आयोजना Plan	आयोजना Non-Plan	
6883	0	7160	0	7160	0	
56	0	55	0	55	0	
170	0	285	0	285	0	
7109	0	7500	0	7500	0	
8815	0	7600	0	7600	0	
0	0	0	0	0	0	
8815	0	7600	0	7600	0	
240	0	100	0	100	0	
240	0	100	0	100	0	
16164	0	15200	0	15200	0	
0	752	0	750	0	750	
0	0	0	0	0	0	
0	0	0	0	0	10	
0	9	0	10	0	20	
25	20	40	20	40	780	
25	781	40	780	40		

वेतन
घरेलू यात्रा व्यय
कार्यालय व्यय
जोड़-निदेशन और प्रशासन

भूमि संरक्षण
लघु कार्य
मशीनरी एवं उपकरण
जोड़-भूमि संरक्षण

अन्य व्यय
एक मुश्त प्रावधान
जोड़-अन्य व्यय
जोड़-मुख्य शीर्ष -2402

मुख्य शीर्ष

पशुपालन
निदेशन और प्रशासन

वेतन
मजदूरी
समयोपरि भत्ता
घरेलू यात्रा व्यय
कार्यालय व्यय
जोड़-निदेशन और प्रशासन

00.00.01	Salaries	7200	0	7200
00.00.11	Domestic Travel Exp.	70	0	70
00.00.13	Office Expenses	230	0	230
	Total-Direction and Admn.	7500	0	7500
00.102	Soil Conservation			
00.00.27	Minor Works	7600	0	7600
00.00.52	Machinery and Equipments	0	0	0
	Total-Soil Conservation	7600	0	7600
00.800	Other Expenditure			
00.00.42	Lumpsum provision	100	0	100
	Total-Other Expenditure	100	0	100
	Total-Major Head 2402	15200	0	15200

2403 Major Head

Animal Husbandry

00.001	Direction and Administration			
00.00.01	Salaries	0	815	815
00.00.02	Wages	0	0	0
00.00.03	Overtime Allowance	0	0	0
00.00.11	Domestic Travel Exp.	0	10	10
00.00.13	Office Expenses	0	40	40
	Total-Direction and Administration	0	865	865

मांग संख्या 95-दादर और नागर हवेली

DEMAND NO.95-DADRA AND NAGAR HAVELI

Demands for Grants 2003-2004

(हजार रूपयों में)

(In thousands of Rupees)

बजट अनुमान

Budget Estimates

2003-2004

आयोजना आयोजना जोड़

भिन्न

Plan Non-Plan Total

वास्तविक Actuals 2001-2002		बजट अनुमान Budget Estimates 2002-2003		संशोधित अनुमान Revised Estimates 2002-2003	
आयोजना Plan	आयोजना Non-Plan	आयोजना Plan	आयोजना Non-Plan	आयोजना Plan	आयोजना Non-Plan
441	0	400	0	400	0
441	0	400	0	400	0
0	0	200	0	200	0
0	0	200	0	200	0
2581	2558	3400	2600	3400	2600

फोडर तथा पालन विकास
एक मुश्त प्रावधान
जोड़-फोडर तथा पालन विकास

00.107 Fodder & Feed Development
00.00.42 Lumpsum provision
Total-Fodder & Feed Developm

400 0 400
400 0 400

स्थानीय संस्थानों
व नगर पालिकायें/
नगर निगमों की सहायता
पंचायत
सहायता अनुदान
जोड़-स्थानीय संस्थानों
व नगर पालिकायें/
नगर निगमों की सहायता
जोड़-मुख्य शीर्ष -2403

00.191 Assistance to Local Bodies and
Municipalities/Municipal
corporations
01 Panchayats
01.00.31 Grants-in-aid
Total-Assistance to Local Bodies
and Municipalities/Municipal
corporations
Total Major Head 2403

200 0 200
200 0 200
3400 2800 6200

मुख्य शीर्ष
डेयरी विकास विभाग
डेयरी विकास फार्म
डेयरी प्रदर्शन
फार्म
वेतन
मजदूरी
घरेलू यात्रा व्यय
कार्यालय व्यय
पूर्ति और सामग्री
विज्ञापन एवं प्रचार

2404 Major Head
Diary Development
00.102 Dairy Development Project
03 Dairy Demonstration
Farm
03.00.01 Salaries
03.00.02 Wages
03.00.11 Domestic Travel Expenses
03.00.13 Office Eexpenses
03.00.21 Supplies & Materials
03.00.26 Advertising & Publicity

0 476 0 520 0 520
0 215 0 240 0 240
0 10 0 10 0 10
0 40 0 50 0 50
0 830 0 520 0 520
0 8 0 10 0 10

0 538 538
0 250 250
0 10 10
0 72 72
0 520 520
0 10 10

मांग संख्या 95-दादर और नागर हवेली

DEMAND NO.95-DADRA AND NAGAR HAVELI

						Demands for Grants 2003-2004 (हजार रूपयों में) (In thousands of Rupees) बजट अनुमान Budget Estimates 2003-2004		
वास्तविक Actuals 2001-2002		बजट अनुमान Budget Estimates 2002-2003		संशोधित अनुमान Revised Estimates 2002-2003		जोड़ Total		
आयोजना Plan	आयोजना Non-Plan	आयोजना Plan	आयोजना Non-Plan	आयोजना Plan	आयोजना Non-Plan	आयोजना Plan	आयोजना Non-Plan	जोड़ Total
0	0	0	0	0	0			
0	0	0	0	0	0			
0	1579	0	1350	0	1350			
लघु कार्य						03.00.27	Minor Works	0
एक मुश्त प्रावधान						03.00.42	Lumpsum provision	0
जोड़-डेयरी प्रदर्शन फार्म						Total-Dairy Development Projec		
						0	1400	1400
स्थानीय संस्थानों व नगर पालिकायें/ नगर निगमों की सहायता पंचायत						00.191	Assistance to Local Bodies and Municipalities/Municipal corporations	
0	0	0	0	0	0	01	Panchayats	
सहायता अनुदान						01.00.31	Grants-in-aid	100
जोड़-स्थानीय संस्थानों व नगर पालिकायें/ नगर निगमों की सहायता						Total-Assistance to Local Bodies and Municipalities/Municipal corporations		
0	0	0	0	0	0	100	0	100
पंचायत						04	Panchayats	
0	0	0	150	0	150	04.00.31	Grants-in-aid	0
सहायता अनुदान						00.800	Other Expenditure	0
184	0	100	0	100	0	00.00.42	Lumpsum provision	0
184	0	100	150	100	150	Total-Other Expenditure		
184	1579	100	1500	100	1500	100	1400	1500
जोड़-अन्य व्यय						Total-Major Head 2404		
जोड़-मुख्य शीर्ष -2404						2405	Major Head	
मुख्य शीर्ष						001	Fisheries	
मछली पालन						00.00.42	Direction and Administration	
0	0	0	0	0	0	101	Lumpsum Provision	0
निदेशन और प्रशासन						Inland Fisheries		
एक मुश्त प्रावधान								
घरेलू मछली पालन								

मांग संख्या 95-दादर और नागर हवेली

DEMAND NO.95-DADRA AND NAGAR HAVELI

Demands for Grants 2003-2004

(हजार रूपयों में)

(In thousands of Rupees)

बजट अनुमान

Budget Estimates
2003-2004आयोजना आयोजना जोड़
भिन्न भिन्न

Plan Non-Plan Total

वास्तविक Actuals 2001-2002		बजट अनुमान Budget Estimates 2002-2003		संशोधित अनुमान Revised Estimates 2002-2003							
आयोजना Plan	आयोजना Non-Plan	आयोजना Plan	आयोजना Non-Plan	आयोजना Plan	आयोजना Non-Plan	आयोजना Plan	आयोजना Non-Plan	जोड़ Total			
4	0	50	0	50	0	एक मुश्त प्रावधान	00.00.42	Lumpsum Provision	0	0	0
0	0	50	0	50	0	स्थानीय संस्थानों व नगर पालिकायें/ नगर निगमों की सहायता पंचायत सहायता अनुदान जोड़-मुख्य शीर्ष "2405"	00.191	Assistance to Local Bodies and Municipalities/Municipal corporations			
4	0	100	0	100	0		01	Panchayats			
0	0	50	0	50	0		01.00.31	Grants-in-aid	0	0	0
4	0	100	0	100	0			Total-Major Head "2405"	0	0	0
						मुख्य शीर्ष	2425	Major Head			
						सहकारिता		Cooperation			
						निदेशन और प्रशासन	00.001	Direction and Administration			
						वेतन	00.00.01	Salaries	0	1200	1200
						मजदूरी	00.00.02	Wages	0	0	0
						समयोपरि भत्ता	00.00.03	Overtime Allowance	0	0	0
						घरेलू यात्रा व्यय	00.00.11	Domestic Travel Exp.	0	10	10
						कार्यालय व्यय	00.00.13	Office Expenses	0	90	90
						जोड़-निदेशन और प्रशासन		Total-Direction and Administration	0	1300	1300
						अन्य सहकारी समितियों सहका	00.108	Assistance to Other Cooperatives			
						सहायता अनुदान	00.00.33	Subsidies	70	0	70
						जोड़-अन्य सहकारी समितियों		Total-Assistance to Other Cooperatives	70	0	70
						सहकारिता					
						अन्य व्यय	00.800	Other Expenditure			

मांग संख्या 95-दादर और नागर हवेली

DEMAND NO.95-DADRA AND NAGAR HAVELI

वास्तविक Actuals 2001-2002		बजट अनुमान Budget Estimates 2002-2003		संशोधित अनुमान Revised Estimates 2002-2003	
आयोजना Plan	आयोजना भिन्न Non-Plan	आयोजना Plan	आयोजना भिन्न Non-Plan	आयोजना Plan	आयोजना भिन्न Non-Plan
28	0	50	0	50	0
28	0	50	0	50	0
33	1249	100	1200	100	1200
29875	6058	30800	6100	30800	6100

0	50	0	70	0	70
0	50	0	70	0	70

0	383	0	420	0	420
0	0	400	0	400	0
0	383	400	420	400	420

0	0	0	10	0	10
0	0	0	10	0	10
0	433	400	500	400	500

0	0	100	0	100	0
---	---	-----	---	-----	---

एक मुश्त प्रावधान
जोड़-अन्य व्यय
जोड़-मुख्य शीर्ष -2425
जोड़-राजस्व भाग

पूंजी भाग
मुख्य शीर्ष

बीज
एक मुश्त प्रावधान
जोड़-बीज

खाद्य और उर्वरक
एक मुश्त प्रावधान
मुख्य कार्य
जोड़-खाद्य और उर्वरक
पेड़ों का रख रखाव
एक मुश्त प्रावधान
जोड़-पेड़ों का रख रखाव
जोड़-मुख्य शीर्ष -4401

मुख्य शीर्ष

पशु पालन पर पूंजी परिव्यय
पशु चिकित्सा और पशु स्वास्थ्य सेवा
मुख्य कार्य

Demands for Grants 2003-2004

(हजार रूपयों में)

(In thousands of Rupees)

बजट अनुमान

Budget Estimates
2003-2004आयोजना आयोजना जोड़
भिन्न

आयोजना Plan	आयोजना भिन्न Non-Plan	जोड़ Total
30	0	30
30	0	30
100	1300	1400
30800	6300	37100

Capital Section

Major Head

4401

00.103 Seeds

00.00.42 Lumpsum provision
Total-Seeds

0	40	40
0	40	40

00.105 Manures and Fertilizers

00.00.42 Lumpsum provision

00.00.53 Major Works

0	350	350
400	0	400
400	350	750

Total-Manures & Fertilizers

00.107 Plant Protection

00.00.42 Lumpsum provision

Total-Plant Protection

Total-Major Head 4401

0	10	10
0	10	10
400	400	800

4403

Major Head

Capital Outlay on Animal Husbandry

Veterinary service and Animal Health

00.00.53 Major Works

100

0

100

मांग संख्या 95-दादर और नागर हवेली
DEMAND NO.95-DADRA AND NAGAR HAVELI

Demands for Grants 2003-2004

(हजार रूपयों में)

(In thousands of Rupees)

बजट अनुमान

Budget Estimates
2003-2004आयोजना आयोजना जोड़
भिन्न

Plan Non-Plan Total

वास्तविक Actuals 2001-2002		बजट अनुमान Budget Estimates 2002-2003		संशोधित अनुमान Revised Estimates 2002-2003	
आयोजना Plan	आयोजना Non-Plan	आयोजना Plan	आयोजना Non-Plan	आयोजना Plan	आयोजना Non-Plan
0	0	100	0	100	0
0	0	0	200	0	200
0	0	200	200	200	200
0	0	100	0	100	0
0	0	100	0	100	0
2100	0	1000	0	1000	0
2100	0	1000	0	1000	0
2100	0	1100	0	1100	0
0	866	0	900	0	900
0	866	0	900	0	900

कुकुट विकास
मुख्य कार्य
अन्य व्यय
पशु और कुकुर
खुराक की वसूली एवं आपूर्ति
एक मुश्त प्रावधान
जोड़-मुख्य शीर्ष -4403

0.103	Poultry Development			
00.00.53	Major Works	100	0	100
00.800	Other Expenditure			
16	Procurement and supply of Cattle and Poultry feed			
16.00.42	Lumpsum provision	0	200	200
	Total-Major Head 4403	200	200	400

मुख्य शीर्ष

सहकारिता पर पूंजी परिव्यय
अन्य सहकारिता पर पूंजी लगा
निवेश
जोड़-अन्य सहकारिता पर
पूंजी लगाना
अन्य पूंजी लगाना
निवेश
जोड़-पूंजी लगाना
जोड़-मुख्य शीर्ष -4425

4425	Major Head			
	Capital Outlay on Cooperation			
00.108	Investment in Other Cooperatives			
00.00.54	Investments	100	0	100
	Total-Investment in Other Cooperatives	100	0	100
00.200	Other Investments			
00.00.54	Investments	1000	0	1000
	Total-Other Investments	1000	0	1000
	Total-Major Head 4425	1100	0	1100

मुख्य शीर्ष

कृषि पैदावार हेतु ऋण
बीज
ऋण एवं अग्रिम
जोड़-बीज

6401	Major Head			
	Loans for Crop Husbandry			
00.103	Seeds			
00.00.55	Loans & Advances	0	900	900
	Total-Seeds	0	900	900

मांग संख्या 95-दादर और नागर हवेली

DEMAND NO.95-DADRA AND NAGAR HAVELI

						Demands for Grants 2003-2004 (हजार रूपयों में) (In thousands of Rupees)		
वास्तविक Actuals 2001-2002		बजट अनुमान Budget Estimates 2002-2003		संशोधित अनुमान Revised Estimates 2002-2003		बजट अनुमान Budget Estimates 2003-2004		
आयोजना Plan	आयोजना Non-Plan	आयोजना Plan	आयोजना Non-Plan	आयोजना Plan	आयोजना Non-Plan	आयोजना Plan	आयोजना Non-Plan	जोड़ Total
454	6000	0	6000	0	6000			
454	6000	0	6000	0	6000			
100	0	150	0	150	0			
100	0	150	0	150	0			
176	0	200	0	200	0			
176	0	200	0	200	0			
220	0	225	0	225	0			
220	0	225	0	225	0			
950	6866	575	6900	575	6900			
0	0	5	0	5	0			
0	0	5	0	5	0			
						खाद्य एवं उर्वरक 00.105 Manures and Fertilizers		
						ऋण एवं अग्रिम 00.00.55 Loans & Advances		
						जोड़-खाद्य एवं उर्वरक Total-Manures & Fertilizers	0	5700
							0	5700
						खाद्य फसलें 00.108 Food grains Crops		
						ऋण एवं अग्रिम 00.00.55 Loans & Advances		
						जोड़-खाद्य फसलें Total-Food grains Crops	100	0
							100	0
						बागवानी और सब्जियों की फसलें 00.119 Horticulture and Vegetable Crops		
						ऋण एवं अग्रिम 00.00.55 Loans & Advances		
						जोड़-बागवानी और Total-Horticulture and सब्जियों की फसलें Vegetable Crops	175	0
							175	0
						अन्य ऋण 00.800 Other Loans		
						ऋण एवं अग्रिम 00.00.55 Loans & Advances		
						जोड़-अन्य ऋण Total-Other Loans	225	0
						जोड़-मुख्य शीर्ष -6401 Total-Major Head 6401	225	0
							500	6600
						मुख्य शीर्ष 6402 Major Head		
						भूमि एवं जल संरक्षण हेतु ऋण 00.102 Loans for Soil and Water Conservation		
						भूमि संरक्षण 00.00.55 Soil Conservation		
						ऋण एवं अग्रिम Loans & Advances	0	0
						जोड़-मुख्य शीर्ष -6402 Total-Major Head-6402	0	0

मांग संख्या 95-दादर और नागर हवेली

DEMAND NO.95-DADRA AND NAGAR HAVELI

Demands for Grants 2003-2004

(हजार रूपयों में)

(In thousands of Rupees)

बजट अनुमान

Budget Estimates
2003-2004आयोजना आयोजना जोड़
भिन्न

Plan Non-Plan Total

वास्तविक Actuals 2001-2002		बजट अनुमान Budget Estimates 2002-2003		संशोधित अनुमान Revised Estimates 2002-2003	
आयोजना भिन्न Plan	आयोजना भिन्न Non-Plan	आयोजना भिन्न Plan	आयोजना भिन्न Non-Plan	आयोजना भिन्न Plan	आयोजना भिन्न Non-Plan
40	0	20	0	20	0
40	0	20	0	20	0
3090	7299	2300	7600	2300	7600
32965	13357	33100	13700	33100	13700

मुख्य शीर्ष

सहकारिता हेतु उदार
अन्य सहकारिता को ऋण
ऋण एवं अग्रिम
जोड़-मुख्य शीर्ष -6425
जोड़-पूजी भाग
जोड़-कृषि मंत्रालय

6425

Major Head

Loans for Cooperation
00.108 Loans to Other Cooperatives
00.00.55 Loans & Advances
Total-Major Head 6425
Total-Capital Section
Total-Ministry of Agriculture

0	0	0
0	0	0
2200	7200	9400
33000	13500	46500

ग. ग्रामिण विकास मंत्रालय
राजस्व भागC. Ministry of Rural Development
Revenue Section

मुख्य शीर्ष

भूमि राजस्व
सर्वे एवं बन्दोवस्त
प्रचालन
वेतन
मजदूरी
समयोपरि भत्ता
घरेलू यात्रा व्यय
कार्यालय व्यय
व्यवसायिक सेवाएं
जोड़-सर्वे एवं बन्दोवस्त

2029

Major Head

Land Revenue
00.102 Survey and Settlement
Operation
00.00.01 Salaries
00.00.02 Wages
00.00.03 Overtime Allowance
00.00.11 Domestic Travel Exp.
00.00.13 Office Expenses
00.00.28 Professional Services
Total-Survey and Settlement
Operation
00.103 Land Records
00.00.01 Salaries

0	1660	1660
0	0	0
0	0	0
0	25	25
0	335	335
0	20	20
0	2040	2040
0	355	355

भूमि रिकार्ड
वेतन

0	1455	0	1500	0	1500
0	0	0	0	0	0
0	0	0	0	0	0
0	10	0	15	0	15
0	145	0	150	0	150
0	14	0	20	0	20
0	1624	0	1685	0	1685
0	296	0	305	0	305

मांग संख्या 95-दादर और नागर हवेली

DEMAND NO.95-DADRA AND NAGAR HAVELI

Demands for Grants 2003-2004

(हजार रूपयों में)

(In thousands of Rupees)

बजट अनुमान

Budget Estimates

2003-2004

आयोजना आयोजना जोड़
भिन्न

Plan Non-Plan Total

वास्तविक Actuals 2001-2002		बजट अनुमान Budget Estimates 2002-2003		संशोधित अनुमान Revised Estimates 2002-2003	
आयोजना Plan	आयोजना Non-Plan	आयोजना Plan	आयोजना Non-Plan	आयोजना Plan	आयोजना Non-Plan
479	0	500	0	500	0
0	0	0	0	0	0
0	0	0	0	0	0
8	0	15	0	15	0
50	0	60	0	60	0
537	0	575	0	575	0
0	0	0	0	0	0
0	0	0	0	0	0
0	0	25	0	25	0
0	0	25	0	25	0
537	0	600	0	600	0
143	4005	165	4400	165	4400
0	0	0	15	0	15
0	0	0	5	0	5
0	0	0	80	0	80
22	51	0	80	35	150
165	4226	200	4650	200	4650

मुख्य शीर्ष

खेती बाड़ी

निदेशन व प्रशासन

वेतन

मजदूरी

समयोपरि भत्ता

घरेलू यात्रा व्यय

कार्यालय व्यय

जोड़-निदेशन व प्रशासन

अन्य व्यय

पूर्ति और सामग्री

लघु कार्य

व्यवसायिक सेवाएं

जोड़-अन्य व्यय

जोड़-मुख्य शीर्ष "2401"

2401

Major Head

Crop Husbandry

00.001 Direction & Administration

00.00.01 Salaries

00.00.02 Wages

00.00.03 Overtime Allowance

00.00.11 Domestic Travel Exp.

00.00.13 Office Expenses

Total-Direction and Administration

00.800 Other Expenditure

00.00.21 Supplies & Materials

00.00.27 Minor Works

00.00.28 Professional Services

Total-Other Expenditure

Total-Major Head "2401"

490 0 490

0 0 0

0 0 0

15 0 15

65 0 65

570 0 570

0 0 0

0 0 0

130 0 130

130 0 130

700 0 700

2515

Major Head

Other Rural Development Programmes

00.001 Direction and Administration

00.00.01 Salaries

00.00.02 Wages

00.00.03 Overtime Allowance

00.00.11 Domestic Travel Exp.

00.00.13 Office Expenses

Total-Direction and Administration

178 4765 4943

0 0 0

0 5 5

5 80 85

0 500 500

183 5350 5533

मांग संख्या 95-दादर और नागर हवेली

DEMAND NO.95-DADRA AND NAGAR HAVELI

Demands for Grants 2003-2004

(हजार रूपयों में)

(In thousands of Rupees)

बजट अनुमान

Budget Estimates

2003-2004

आयोजना आयोजना जोड़

भिन्न

Plan Non-Plan Total

वास्तविक		बजट अनुमान		संशोधित अनुमान	
Actuals		Budget Estimates		Revised Estimates	
2001-2002		2002-2003		2002-2003	
आयोजना	आयोजना	आयोजना	आयोजना	आयोजना	आयोजना
भिन्न	भिन्न	भिन्न	भिन्न	भिन्न	भिन्न
Plan	Non-Plan	Plan	Non-Plan	Plan	Non-Plan
1021	3450	10	4450	10	4450
1021	3450	10	4450	10	4450
1488	0	10	0	1310	0
1488	0	10	0	1310	0
8693	7676	7700	9100	9000	9100
0	0	0	0	0	0
0	1600	0	0	0	0
0	1600	0	0	0	0
9230	11224	8300	11200	11100	11200

पंचायत
सहायता अनुदान
जोड़-स्थानीय संस्थानों
व नगर पालिकायें/
नगर निगमों की सहायता

अन्य व्यय
एक मुश्त प्रावधान
जोड़-अन्य व्यय
जोड़-मुख्य शीर्ष -2515

मुख्य शीर्ष
स्थानीय निकायों और
पंचायती राज संस्थाओं को
मुआवजा और समनदेशन रकमें
स्थानीय संस्थानों
व नगर पालिकायें/
नगर निगमों की सहायता
पंचायत
सहायता अनुदान
अन्य विविध मुआवजा
और समनदेशन रकमें
अन्य प्रभार
जोड़-मुख्य शीर्ष -3604
जोड़-राजस्व भाग

01	Panchayats			
01.00.31	Grants-in-aid	21700	4450	26150
	Total-Assistance to Local Bodies and corporations	21700	4450	26150
00.800	Other Expenditure			
00.00.42	Lumpsum provision	0	0	0
	Total-Other Expenditure	0	0	0
	Total-Major Head 2515	22100	9800	31900
3604	Major Head			
	Compensation and Assignments to Local Bodies and Panchayati Raj Institutions			
0.191	Assistance to Local Bodies and Municipalities/Municipal corporations			
01	Panchayat			
01.00.31	Grant in Aid	0	0	0
00.200	Other Miscellaneous compensations and assignments			
00.00.50	Other Charges	0	0	0
	Total- Major Head 3604	0	0	0
	Total-Revenue Section	24300	12300	36600

मांग संख्या 95-दादर और नागर हवेली

DEMAND NO.95-DADRA AND NAGAR HAVELI

						Demands for Grants 2003-2004 (हजार रूपयों में) (In thousands of Rupees)		
वास्तविक Actuals 2001-2002		बजट अनुमान Budget Estimates 2002-2003		संशोधित अनुमान Revised Estimates 2002-2003		बजट अनुमान Budget Estimates 2003-2004		
आयोजना Plan	आयोजना भिन्न Non-Plan	आयोजना Plan	आयोजना भिन्न Non-Plan	आयोजना Plan	आयोजना भिन्न Non-Plan	आयोजना Plan	आयोजना भिन्न Non-Plan	जोड़ Total
पूजी भाग								
मुख्य शीर्ष								
अन्य ग्रामीण विकास पर पूजी परिव्यय						4515		
पंचायत राज						0.101		
0	0	10000	0	10000	0	Capital Outlay on Other Rural Development		
मुख्य कार्य						00.00.53		
सामुदायिक विकास						0.102		
0	0	100	0	100	0	Panchayati Raj		
मुख्य कार्य						00.00.53		
0	0	10100	0	10100	0	Major Works		
जोड़- मुख्य शीर्ष 4515						Total-Major Head 4515		
						100	0	100
						100	0	100
मुख्य शीर्ष						6515		
अन्य ग्रामीण विकास						00.102		
कार्यक्रम हेतु उधार						00.00.55		
सामुदायिक विकास						00.102		
100	0	100	0	100	0	Community Development		
ऋण एवं अग्रिम						00.00.55		
100	0	100	0	100	0	Loans & Advances		
जोड़-मुख्य शीर्ष -6515						Total-Major Head 6515		
100	0	10200	0	10200	0	Total-Capital Section		
जोड़-पूजी भाग						200		
9330	11224	18500	11200	21300	11200	Total-Ministry of Rural Development		
जोड़-ग्रामीण विकास मंत्रालय						24500	12300	36800
घ-विद्युत मंत्रालय								
राजस्व भाग						2801		
मुख्य शीर्ष						05		
विद्युत						D. Ministry of Power		
प्रसारण और वितरण						Revenue Section		
						Major Head		
						Power		
						Transmission and Distribution		

मांग संख्या 95-दादर और नागर हवेली

DEMAND NO.95-DADRA AND NAGAR HAVELI

Demands for Grants 2003-2004

(हजार रूपयों में)

(In thousands of Rupees)

बजट अनुमान

Budget Estimates

2003-2004

आयोजना आयोजना जोड़

भिन्न

Plan Non-Plan Total

वास्तविक Actuals 2001-2002		बजट अनुमान Budget Estimates 2002-2003		संशोधित अनुमान Revised Estimates 2002-2003	
आयोजना Plan	आयोजना भिन्न Non-Plan	आयोजना Plan	आयोजना भिन्न Non-Plan	आयोजना Plan	आयोजना भिन्न Non-Plan
1649	8635	2000	9300	2000	9300
0	0	0	0	0	0
0	0	10	20	10	20
50	150	60	170	60	170
295	590	320	600	320	600
0	0	0	0	0	0
1994	9375	2390	10090	2390	10090
0	0	10	2510	10	2510
0	0	10	2510	10	2510
0	6999	0	7000	0	7000
0	6999	0	7000	0	7000
0	2000	0	2500	0	2500

निदेशन और प्रशासन

वेतन

मजदूरी

समयोपरि भत्ता

घरेलू यात्रा व्यय

कार्यालय व्यय

अन्य प्रशासनिक

व्यय

जोड़-निदेशन और प्रशासन

स्थानीय संस्थानों

व नगर पालिकायें/

नगर निगमों की सहायता

पंचायत

सहायता अनुदान

जोड़-स्थानीय संस्थानों

व नगर पालिकायें/

नगर निगमों की सहायता

उचन्त

उचन्त

जोड़-उचन्त

अन्य व्यय

पूर्ति और सामग्री

05.001 Direction and Administration

00.00.01 Salaries

00.00.02 Wages

00.00.03 Overtime Allowance

00.00.11 Domestic Travel Exp.

00.00.13 Office Expenses

00.00.20 Other Administrative

Expenses

Total-Direction and Administration

00.191 Assistance to Local Bodies and
Municipalities/Municipal
corporations

01 Panchayats

01.00.31 Grants-in-aid

Total-Assistance to Local Bodies
and Municipalities/Municipal
corporations

05.799 Suspense

00.00.43 Suspense

Total-Suspense

05.800 Other Expenditure

00.00.21 Supplies & Materials

2000 10055 12055

0 0 0

0 20 20

10 175 185

390 650 1040

0 0 0

2400 10900 13300

0 4500 4500

0 4500 4500

0 7000 7000

0 7000 7000

0 3000 3000

वास्तविक		बजट अनुमान		संशोधित अनुमान	
Actuals		Budget Estimates		Revised Estimates	
2001-2002		2002-2003		2002-2003	
आयोजना	आयोजना	आयोजना	आयोजना	आयोजना	आयोजना
भिन्न		भिन्न		भिन्न	
Plan	Non-Plan	Plan	Non-Plan	Plan	Non-Plan
0	9597	0	10000	0	10000
0	2649300	100	3214000	100	2654000
0	2660897	100	3226500	100	2666500
1994	2677271	2500	3246100	2500	2686100
1994	2677271	2500	3246100	2500	2686100

146476	0	185000	0	185000	0
0	0	0	0	0	0
0	0	0	0	1300	0
146476	0	185000	0	186300	0
146476	0	185000	0	186300	0
148470	2677271	187500	3246100	188800	2686100

लघु कार्य
अन्य प्रभार
जोड़-अन्य व्यय
जोड़-मुख्य शीर्ष -2801
जोड़-राजस्व भाग

पूँजी भाग
मुख्य शीर्ष
विद्युत
पूँजी परिव्यय
प्रसारण और वितरण
अन्य व्यय
मुख्य कार्य
ग्रामीण विद्युतीकरण
अन्य व्यय
एक मुश्त प्रावधान
मुख्य कार्य
जोड़-मुख्य शीर्ष -4801
जोड़-पूँजी भाग
जोड़-विद्युत मंत्रालय

ड-पर्यावरण व वन मंत्रालय
राजस्व भाग
मुख्य शीर्ष
वन व वन्यजीवन

00.00.27 Minor Works
00.00.50 Other Charges
Total-Other Expenditure
Total-Major Head 2801
Total-Revenue Section

4801 Capital Section
Major Head
Capital Outlay on Power
Projects
05 Transmission and Distribution
05.800 Other Expenditure
00.00.53 Major Works
06 Rural Electrification
06.800 Other Expenditure
00.00.42 Lumpsum provision
00.00.53 Major Works
Total-Major Head 4801
Total-Capital Section
Total-Ministry of Power

E. Ministry of Environment & Forests
Revenue Section
Major Head
Forestry and Wildlife

Demands for Grants 2003-2004
(हजार रूपयों में)

(In thousands of Rupees)
बजट अनुमान
Budget Estimates
2003-2004
आयोजना आयोजना जोड़
भिन्न

Plan	Non-Plan	Total
0	28000	28000
0	2702800	2702800
0	2733800	2733800
2400	2756200	2758600
2400	2756200	2758600

124400	0	124400
0	0	0
0	0	1300
1300	0	125700
125700	0	125700
125700	0	2884300
128100	2756200	2884300

भाग संख्या 95-दादर और नागर हवेली

DEMAND NO.95-DADRA AND NAGAR HAVELI

Demands for Grants 2003-2004

(हजार रूपयों में)

(In thousands of Rupees)

बजट अनुमान

Budget Estimates

2003-2004

आयोजना आयोजना जोड़
भिन भिन

Plan Non-Plan Total

वास्तविक Actuals 2001-2002		बजट अनुमान Budget Estimates 2002-2003		संशोधित अनुमान Revised Estimates 2002-2003	
आयोजना भिन	आयोजना भिन	आयोजना भिन	आयोजना भिन	आयोजना भिन	आयोजना भिन
Plan	Non-Plan	Plan	Non-Plan	Plan	Non-Plan
325	12250	360	13200	360	13200
0	0	0	0	0	0
0	0	0	0	0	0
5	405	10	300	10	300
400	250	400	250	400	250
400	300	400	400	400	400
1585	773	600	200	600	200
406	115	500	250	500	250
3121	14093	2270	14600	2270	14600
40	0	15	0	15	0
40	0	15	0	15	0
1090	0	500	0	500	0
1090	0	500	0	500	0
4	0	5	0	5	0
4	0	5	0	5	0

वन
निदेशन और प्रशासनवेतन
मजदूरी
समयोपरि भत्ता
घरेलू यात्रा व्यय
कार्यालय व्यय
पी.ओ.एल.
लघु कार्य
मोटर गाड़ियां
जोड़-निदेशन और प्रशासनशिक्षा एवं प्रशिक्षण
एक मुश्त प्रावधान
जोड़-शिक्षा एवं प्रशिक्षणजंगलो का अनुसुधान
व उपयोग
एक मुश्त प्रावधान
जोड़-जंगलो का अनुसुधान
व उपयोग
सांख्यिकी
एक मुश्त प्रावधान
जोड़-सांख्यिकी

01 Forestry		01.001 Direction and Administration		
00.00.01	Salaries	375	13500	13875
00.00.02	Wages	0	0	0
00.00.03	Overtime Allowance	0	0	0
00.00.11	Domestic Travel Exp.	10	500	510
00.00.13	Office Expenses	600	300	900
00.00.24	P.O.L.	500	400	900
00.00.27	Minor Works	700	500	1200
00.00.51	Motor Vehicles	500	300	800
Total-Direction and Administration		2685	15500	18185
01.003 Education and Training				
00.00.42	Lumpsum provision	20	0	20
Total-Education and Training		20	0	20
01.005 Survey & Utilisation of Forests Resources				
00.00.42	Lumpsum provision	500	0	500
Total-Survey & Utilisation of Forests Resources		500	0	500
01.013 Statistics				
00.00.42	Lumpsum provision	5	0	5
Total-Statistics		5	0	5

मांग संख्या 95-दादर और नागर हवेली

DEMAND NO.95-DADRA AND NAGAR HAVELI

Demands for Grants 2003-2004

(हजार रूपयों में)

(In thousands of Rupees)

बजट अनुमान

Budget Estimates

2003-2004

आयोजना आयोजना जोड़

भिन्न

Plan Non-Plan Total

वास्तविक Actuals 2001-2002		बजट अनुमान Budget Estimates 2002-2003		संशोधित अनुमान Revised Estimates 2002-2003	
आयोजना भिन्न	आयोजना भिन्न	आयोजना भिन्न	आयोजना भिन्न	आयोजना भिन्न	आयोजना भिन्न
Plan	Non-Plan	Plan	Non-Plan	Plan	Non-Plan
10	0	100	0	100	0
10	0	100	0	100	0
430	0	400	0	400	0
0	0	0	0	0	0
50	0	100	0	100	0
0	0	0	0	0	0
430	0	300	0	300	0
0	0	0	0	0	0
910	0	800	0	800	0
800	0	700	0	700	0
400	0	400	0	400	0
100	0	200	0	200	0
0	0	0	0	0	0
1300	0	1300	0	1300	0
24004	15792	22700	16300	22700	16300

पंचायत
सहायता अनुदान
जोड़-स्थानीय संस्थानों
व नगर पालिकायें/
नगर निगमों की सहायता

अन्य व्यय
मजदूरी
अन्य प्रशासनिक व्यय
पूर्ति और सामग्री
विज्ञापन तथा प्रचार
लघु कार्य
अन्य प्रभार
जोड़-अन्य व्यय
पर्यावरण वन विद्या
एवं वानिक जीवन
वानिक जीवन

मजदूरी
पूर्ति और सामग्री
लघु कार्य
एक मुश्त प्रावधान
जोड़-पर्यावरण वन विद्या
एवं वानिक जीवन
जोड़-मुख्य शीर्ष -2406

01	Panchayats			
01.00.31	Grants-in-aid	100	0	100
	Total-Assistance to Local Bodies and Municipalities/Municipal corporations	100	0	100
01.800	Other Expenditure	490	0	490
00.00.02	Wages	0	0	0
00.00.20	Other Administrative Expenses	100	0	100
00.00.21	Supplies & Materials	0	0	0
00.00.26	Advertising and Publicity	300	0	300
00.00.27	Minor Works	0	0	0
00.00.50	Other Charges	890	0	890
	Total-Other Expenditure			
02	Environmental Forestry and Wild Life			
02.110	Wild Life Preservation	900	0	900
00.00.02	Wages	1000	0	1000
00.00.21	Supplies & materials	2000	0	2000
00.00.27	Minor Works	0	0	0
00.00.42	Lumpsum provision			
	Total-Environmental Forestry and Wild Life	3900	0	3900
	Total-Major Head 2406	24700	17200	41900

मांग संख्या 95-दादर और नागर हवेली

DEMAND NO.95-DADRA AND NAGAR HAVELI

Demands for Grants 2003-2004

(हजार रूपयों में)

(In thousands of Rupees)

वास्तविक		बजट अनुमान		संशोधित अनुमान	
Actuals		Budget Estimates		Revised Estimates	
2001-2002		2002-2003		2002-2003	
आयोजना	आयोजना	आयोजना	आयोजना	आयोजना	आयोजना
	भिन्न		भिन्न		भिन्न
Plan	Non-Plan	Plan	Non-Plan	Plan	Non-Plan

बजट अनुमान
Budget Estimates
2003-2004
आयोजना आयोजना जोड़
भिन्न

Plan	Non-Plan	Total
------	----------	-------

284	0	280	0	280	0
284	0	320	0	320	0
568	0	600	0	600	0
24572	15792	23300	16300	23300	16300
24572	15792	23300	16300	23300	16300

मुख्य शीर्ष

अन्य वैज्ञानिक अनुसंधान

अन्य

अनुसंधान और

वेतन

एक मुश्त प्रावधान

जोड़-मुख्य शीर्ष -3425

जोड़-राजस्व भाग

जोड़-पर्यावरण व वन

मंत्रालय

3425

Major Head

Other Scientific Research

Others

60

Research and Development

60.004

Salaries

00.00.01

Lumpsum provision

00.00.42

Total-Major Head 3425

Total-Revenue Section

Total-Ministry of Environment
and Forests

300	0	300
300	0	300
600	0	600
25300	17200	42500
25300	17200	42500

च. खाद्य मंत्रालय

राजस्व भाग

मुख्य शीर्ष

खाद्य भंडारण और भंडारण

खाद्य

प्राप्ति और आपूर्ति

मजदूरी

कार्यालय व्यय

अन्य प्रशासनिक व्यय

पूर्ति और सामग्री

विज्ञापन व प्रचार

लघु कार्य

2408

Major Head

Food, Storage and Warehousing

Food

01

Procurement and Supply

01.101

Wages

00.00.02

Office Expenses

00.00.13

Other Administrative Expenses

00.00.20

Supplies & Materials

00.00.21

Advertising and Publicity

00.00.26

Minor Works

00.00.27

0	200	0	216	0	216
0	41	0	100	0	75
0	0	0	0	0	0
0	0	0	0	0	0
0	13	0	9	0	9
0	0	0	0	0	0

0	200	200
0	90	90
0	0	0
0	0	0
0	10	10
0	0	0

मांग संख्या 95-दादर और नागर हवेली

DEMAND NO.95-DADRA AND NAGAR HAVELI

Demands for Grants 2003-2004

(हजार रूपयों में)

(In thousands of Rupees)

बजट अनुमान

Budget Estimates

2003-2004

आयोजना आयोजना जोड़

भिन्न

Plan Non-Plan Total

वास्तविक Actuals 2001-2002		बजट अनुमान Budget Estimates 2002-2003		संशोधित अनुमान Revised Estimates 2002-2003	
आयोजना Plan	आयोजना Non-Plan	आयोजना Plan	आयोजना Non-Plan	आयोजना Plan	आयोजना Non-Plan
0	0	0	0	0	0
0	30000	0	46275	0	37000
0	30254	0	46600	0	37300
0	30254	0	46600	0	37300
0	0	100	0	100	0
0	0	100	0	100	0
0	0	0	0	0	0
0	0	0	0	0	0
0	0	100	0	100	0
0	30254	100	46600	100	37300

व्यवसायिक सेवाएं

अन्य प्रभार

जोड़-मुख्य शीर्ष -2408

जोड़-राजस्व भाग

पूजी भाग

मुख्य शीर्ष

खाद्य भंडारण और भंडारगण

पर पूजी परिव्यय

खाद्य

प्राप्ति और

आपूर्ति

मुख्य कार्य

जोड़-मुख्य शीर्ष -4408

मुख्य शीर्ष

खाद्य भंडार और भंडारगण

के लिए ऋण

खाद्य

प्राप्ति और आपूर्ति

ऋण और आपूर्ति

जोड़-मुख्य शीर्ष -6408

जोड़-पूजी भाग

जोड़-खाद्य मंत्रालय

00.00.28	Professional Services	0	0	0
00.00.50	Other Charges	0	39000	39000
Total-Major Head "2408"		0	39300	39300
Total Revenue Section		0	39300	39300

Capital Section

4408

Major Head

Capital Outlay on Food
Storage and Warehousing

01

Food

01.101

Procurement and Supply

00.00.53 Major Works

Total-Major Head 4408

6408

Major Head

Loans for Food, Storage
and Warehousing

01

Food

01.101

Procurement and Supply

00.00.55 Loans & Advances

Total-Major Head 6408

Total-Capital Section

Total-Ministry of Food

0 0 0

0 0 0

0 0 0

0 0 0

0 0 0

0 39300 39300

मांग संख्या 95-दादर और नागर हवेली

DEMAND NO.95-DADRA AND NAGAR HAVELI

						Demands for Grants 2003-2004 (हजार रूपयों में) (In thousands of Rupees) बजट अनुमान Budget Estimates 2003-2004		
वास्तविक Actuals 2001-2002		बजट अनुमान Budget Estimates 2002-2003		संशोधित अनुमान Revised Estimates 2002-2003		आयोजना Plan		जोड़ Total
आयोजना Plan	आयोजना Non-Plan	आयोजना Plan	आयोजना Non-Plan	आयोजना Plan	आयोजना Non-Plan	आयोजना Plan	आयोजना Non-Plan	
छ, नागरिक आपूर्ति व उपभोक्ता कार्य और सावाजनिक वितरण मंत्रालय राजस्व भाग						G. Ministry of Civil Supplies, Consumer Affairs and Public Distribution Revenue Section		
मुख्य शीर्ष						Major Head		
नागरिक आपूर्ति निदेशन और प्रशासन						Civil Supplies		
वेतन						Direction and Administration		
0	610	30	685	30	685	0	700	700
0	11	0	10	0	10	0	0	0
0	20	0	5	0	5	0	0	0
53	0	70	0	70	0	0	0	0
53	641	100	700	100	700	200	0	200
जोड़-मुख्य शीर्ष -3456						Total-Major Head 3456		
						200	700	900
मुख्य शीर्ष						Major Head		
अन्य सामान्य आर्थिक सेवाएं						Other General Economic Services		
माप तोल का विनियमन						Regulations of weights & measures		
वेतन						Salaries		
0	332	40	295	40	295	62	370	432
0	10	60	5	60	5	38	30	68
0	342	100	300	100	300	100	400	500
53	983	200	1000	200	1000	300	1100	1400
जोड़-मुख्य शीर्ष -3475						Total-Major Head 3475		
जोड़-राजस्व भाग						Total-Revenue Section		
जोड़-नागरिक आपूर्ति व उपभोक्ता कार्य और सार्वजनिक वितरण मंत्रालय						Total-Ministry of Civil Supplies, Consumer Affairs and Public Distribution		
53	983	200	1000	200	1000	300	1100	1400

मांग संख्या 95-दादर और नागर हवेली
DEMAND NO.95-DADRA AND NAGAR HAVELI

Demands for Grants 2003-2004
(हजार रूपयों में)

(In thousands of Rupees)

बजट अनुमान

Budget Estimates

2003-2004

आयोजना आयोजना जोड़

भिन्न

Plan Non-Plan Total

वास्तविक बजट अनुमान संशोधित अनुमान
Actuals Budget Estimates Revised Estimates
2001-2002 2002-2003 2002-2003
आयोजना आयोजना आयोजना आयोजना आयोजना आयोजना
भिन्न भिन्न भिन्न
Plan Non-Plan Plan Non-Plan Plan Non-Plan

ज, स्वास्थ्य विभाग
राजस्व भाग

मुख्य शीर्ष

चिकित्सा और जन स्वास्थ्य

जन स्वास्थ्य

निदेशन और प्रशासन

वेतन

मजदूरी

समयोपरि भत्ता

घरेलू यात्रा व्यय

कार्यालय व्यय

अन्य प्रशासनिक व्यय

पूर्ति और सामग्री

पी.ओ.एल.

विज्ञापन व प्रचार

मोटर गाड़ियां

जोड़-निदेशन और प्रशासन

रोग नियंत्रण

राष्ट्रीय चेचक

उन्मूलन कार्यक्रम

म

वेतन

एक मुश्त प्रावधान

H. Department of Health
Revenue Section

2210 Major Head

Medical and Public Health

06 Public Health

06.001 Direction and Administration

00.00.01 Salaries

00.00.02 Wages

00.00.03 Overtime Allowance

00.00.11 Domestic Travel Exp.

00.00.13 Office Expenses

00.00.20 Other Administrative Expenses

00.00.21 Supplies & Materials

00.00.24 P.O.L.

00.00.26 Advertising and Publicity

00.00.51 Motor Vehicles

Total-Direction and Admn.

101 Prevention and

Control of diseases

05 National Small

Pox Eradication Programme

05.00.01 Salaries

05.00.42 Lumpsum provision

4200 15000 19200

1280 335 1615

0 10 10

30 146 176

650 200 850

250 59 309

6000 300 6300

585 110 695

150 50 200

410 120 530

13555 16330 29885

0 90 90

0 0 0

4107 14332 4200 14000 4200 14000
771 109 900 300 900 300
0 9 0 20 0 20
15 97 25 150 25 150
565 50 500 350 500 350
50 0 150 50 150 50
4697 299 4500 300 4500 300
333 0 530 130 530 130
29 38 100 50 100 50
130 0 260 120 260 120
10697 14934 11165 15470 11165 15470

0 0 0 90 0 90

0 78 0 0 0 0

मांग संख्या 95-दादर और नागर हवेली

DEMAND NO.95-DADRA AND NAGAR HAVELI

Demands for Grants 2003-2004

(हजार रूपयों में)

(In thousands of Rupees)

बजट अनुमान

Budget Estimates

2003-2004

आयोजना आयोजना जोड़

भिन्न

Plan Non-Plan Total

वास्तविक		बजट अनुमान		संशोधित अनुमान	
Actuals		Budget Estimates		Revised Estimates	
2001-2002		2002-2003		2002-2003	
आयोजना	आयोजना	आयोजना	आयोजना	आयोजना	आयोजना
भिन्न	भिन्न	भिन्न	भिन्न	भिन्न	भिन्न
Plan	Non-Plan	Plan	Non-Plan	Plan	Non-Plan

0	466	0	500	0	500
0	0	0	0	0	0
0	5140	0	5640	0	5640
0	0	0	100	0	100
0	0	0	0	0	0
0	16	0	120	0	120
0	69	0	150	0	150
0	0	0	20	0	20
0	2000	0	2000	0	2000
0	7769	0	8620	0	8620

राष्ट्रीय क्षय
रोग नियंत्रण कार्यक्रम

04

National T. B.
Control Programme

वेतन
एक मुश्त प्रावधान
चिकित्सा सहायता
वेतन
मजदूरी
समयोपरि भत्ता
घरेलू यात्रा व्यय
कार्यालय व्यय
अन्य प्रशासनिक व्यय
पूर्ति और सामग्री
जोड़-रोग निवारण और
रोकथाम

04.00.0 Salaries

04.00.42 Lumpsum provision

03 Medical Relief

03.00.01 Salaries

03.00.02 Wages

03.00.03 Overtime Allowance

03.00.11 Domestic Travel Exp.

03.00.13 Office Expenses

03.00.20 Other Administrative Expenses

03.00.21 Supplies & Materials

Total-Prevention and
Control of diseases

6.191

Assistance to Local Bodies and
Municipalities/Municipal
corporations

01 Panchayats

01.00.31 Grants-in-aid

Total-Assistance to Local Bodies and
Municipalities/Municipal
corporations

स्थानीय संस्थानों
व नगर पालिकायें/
नगर निगमों की सहायता
पंचायत
सहायता अनुदान
जोड़-स्थानीय संस्थानों
व नगर पालिकायें/
नगर निगमों की सहायता

0	0	10	10	10	10
0	0	10	10	10	10

0 0 0

0 0 0

मांग संख्या 95-दादर और नागर हवेली

DEMAND NO.95-DADRA AND NAGAR HAVELI

Demands for Grants 2003-2004

(हजार रूपयों में)

(In thousands of Rupees)

बजट अनुमान

Budget Estimates

2003-2004

आयोजना आयोजना जोड़

भिन्न

Plan Non-Plan Total

वास्तविक		बजट अनुमान		संशोधित अनुमान		
Actuals		Budget Estimates		Revised Estimates		
2001-2002		2002-2003		2002-2003		
आयोजना	आयोजना	आयोजना	आयोजना	आयोजना	आयोजना	
भिन्न	भिन्न	भिन्न	भिन्न	भिन्न	भिन्न	
Plan	Non-Plan	Plan	Non-Plan	Plan	Non-Plan	
438	0	300	0	300	0	अन्य व्यय
0	0	50	0	50	0	मजदूरी
8130	0	6500	0	9200	0	अन्य प्रशासनिक व्यय
0	0	10	0	10	0	पूर्ति और सामग्री
0	0	30	0	30	0	पी.ओ.एल.
0	0	5	0	5	0	विज्ञापन व प्रचार
0	0	700	0	700	0	व्यवसायिक सेवाएं
25	0	30	0	30	0	सहायता अनुदान
20	0	300	0	300	0	अन्य प्रभार
						मोटर गाड़ियां
						सामान्य
						अन्य व्यय
						लघु कार्य
0	0	0	0	0	0	जोड़-अन्य प्रभार
8613	0	7925	0	10625	0	जोड़-मुख्य शीर्ष -2210
19310	22703	19100	24100	21800	24100	जोड़-राजस्व विभाग
19310	22703	19100	24100	21800	24100	जोड़-स्वास्थ्य विभाग
19310	22703	19100	24100	21800	24100	

इ, शिक्षा विभाग

राजस्व भाग
मुख्य शीर्ष
सामान्य शिक्षा
प्राथमिक शिक्षा

06.800	Other Expenditure				
00.00.02	Wages	460	0	460	
00.00.20	Other Administrative Expenses	200	0	200	
00.00.21	Supplies & Materials	9005	0	9005	
00.00.24	P.O.L.	25	0	25	
00.00.26	Advertising and Publicity	45	0	45	
00.00.28	Professional Services	10	0	10	
00.00.31	Grants-in-aid	0	0	0	
00.00.50	Other Charges	50	0	50	
00.00.51	Motor Vehicles	1250	0	1250	
80	General				
80.800	Other Expenditure				
00.00.27	Minor Works	0	0	0	
	Total-Other Expenditure	11045	0	11045	
	Total-Major Head 2210	24600	25100	49700	
	Total-Revenue Section	24600	25100	49700	
	Total-Department of Health	24600	25100	49700	

I. Department of Education

Revenue Section

2202

Major Head

General Education

01

Elementary Education

मांग संख्या 95-दादर और नागर हवेली

DEMAND NO.95-DADRA AND NAGAR HAVELI

						Demands for Grants 2003-2004 (हजार रूपयों में) (In thousands of Rupees) बजट अनुमान Budget Estimates 2003-2004						
वास्तविक Actuals 2001-2002		बजट अनुमान Budget Estimates 2002-2003		संशोधित अनुमान Revised Estimates 2002-2003					जोड़ Total			
आयोजना Plan	आयोजना भिन्न Non-Plan	आयोजना Plan	आयोजना भिन्न Non-Plan	आयोजना Plan	आयोजना भिन्न Non-Plan				आयोजना Plan	आयोजना भिन्न Non-Plan		
8508	57989	9080	61000	9080	61000	निदेशन एवं प्रशासन	01.001	Direction and Administration				
4066	0	1500	0	1500	0	वेतन	00.00.01	Salaries	9600	68035	77635	
0	0	0	10	0	10	मजदूरी	00.00.02	Wages	0	0	0	
10	10	10	30	10	30	समयोपरि भत्ता	00.00.03	Overtime Allowance	0	10	10	
450	246	460	250	460	250	घरेलू यात्रा व्यय	00.00.11	Domestic Travel Exp.	10	30	40	
193	0	200	0	200	0	कार्यालय व्यय	00.00.13	Office Expenses	0	0	0	
						अन्य प्रशासनिक व्यय	00.00.20	Other Administrative Expenses	0	0	0	
						प्राथमिक शिक्षा के	01.103	Assistance to Local Bodies	0	0	0	
						लिए स्थानीय निकायो को सहायता	00.00.31	Grants-in-Aid				
950	306	950	300	950	300	सहायता अनुदान	00.00.50	Other Charges	950	300	1250	
0	0	0	0	0	0	अन्य प्रभार	01.105	Non Formal Education	0	0	0	
0	0	0	0	0	0	गैर शिक्षा	00.00.20	Other Administrative Expenses	0	0	0	
0	0	0	0	0	0	अन्य प्रशासनिक व्यय	00.00.42	Lumpsum Provision	0	0	0	
						एक मुश्त प्रावधान	01.106	Teachers & Other Services	0	0	0	
47	0	50	0	50	0	अध्यापक व अन्य सेवाएं	00.00.20	Other Administrative Expenses	0	0	0	
0	0	0	0	0	0	अन्य प्रशासनिक व्यय	00.00.50	Other Charges	0	0	0	
						अन्य प्रभार	01.109	Scholarships and Incentives	0	0	0	
31	0	100	0	100	0	छात्रवृत्तियां एवं प्रोत्साहन	00.00.34	Scholarships/Stipend	0	0	0	
0	0	0	0	0	0	छात्रवृत्तियां/ सहायता	00.00.50	Other Charges	0	0	0	
						अन्य प्रभार	00.191	Assistance to Local Bodies and	0	0	0	
						स्थानीय संस्थानों		Municipalities/Municipal				
						व नगर पालिकायें/		corporations				
						नगर निगमों की सहायता						
0	0	5000	0	6000	0	सहायता अनुदान	00.00.31	Grants-in-aid	0	0	0	
						पंचायत	01	Panchayats				

मांग संख्या 95-दादर और नागर हवेली

DEMAND NO.95-DADRA AND NAGAR HAVELI

Demands for Grants 2003-2004

(हजार रूपयों में)

(In thousands of Rupees)

बजट अनुमान

Budget Estimates
2003-2004आयोजना आयोजना जोड़
भिन्न भिन्न

Plan Non-Plan Total

वास्तविक Actuals 2001-2002		बजट अनुमान Budget Estimates 2002-2003		संशोधित अनुमान Revised Estimates 2002-2003				
आयोजना Plan	आयोजना Non-Plan	आयोजना Plan	आयोजना Non-Plan	आयोजना Plan	आयोजना Non-Plan	आयोजना Plan	आयोजना Non-Plan	Total
2980	0	7050	4230	8850	4230			
7050	5265	100	0	100	0	सहायता अनुदान	01.00.31	Grants-in-aid
0	16	0	80	0	80	अन्य व्यय	01.800	Other Expenditure
0	0	8500	0	8500	0	पूर्ति और सामग्री	00.00.21	Supplies & Materials
0	0	1000	0	1000	0	विज्ञापन व प्रचार	00.00.26	Advertising and Publicity
48	0	10000	0	10000	0	अन्य कन्वैचुअल सेवाएं	00.00.30	Other Contractual Services
24333	63832	44000	65900	46800	65900	सहायता अनुदान	00.00.31	Grants-in-aid
						अन्य प्रभार	00.00.50	Other Charges
						जोड़-प्राथमिक शिक्षा		
								48000 74375 122375
8279	19936	8300	21000	8300	21000	माध्यमिक शिक्षा	02	Secondary Education
1088	616	1700	300	1700	300	निदेशन एवं प्रशासन	02.001	Direction and Administration
0	0	0	0	0	0	वेतन	00.00.01	Salaries
22	52	40	50	40	50	मजदूरी	00.00.02	Wages
293	64	400	180	400	180	समयोपरि भत्ता	00.00.03	Overtime Allowance
47	0	60	0	60	0	घरेलू यात्रा व्यय	00.00.11	Domestic Travel Exp.
0	0	30	0	30	0	कार्यालय व्यय	00.00.13	Office Expenses
220	0	250	0	250	0	अन्य प्रभार	00.00.50	Other Charges
0	0	600	110	600	110	अध्यापक प्रशिक्षण	02.105	Teacher Training
						एक मुश्त प्रावधान	00.00.42	Lumpsum provision
						छात्रवृत्तियां	02.107	Scholarships
						एक मुश्त प्रावधान	00.00.42	Lumpsum provision
						गैर-सरकारी माध्यमिक	02.110	Assistance to Non- Government Secondary Schools
						स्कूलों को सहायता	00.00.31	Grants-in-Aid
						सहायता अनुदान	02.800	Other Expenditure
						अन्य व्यय		

मांग संख्या 95-दादर और नागर हवेली

DEMAND NO.95-DADRA AND NAGAR HAVELI

Demands for Grants 2003-2004

(हजार रूपयों में)

(In thousands of Rupees)

बजट अनुमान

Budget Estimates

2003-2004

आयोजना आयोजना जोड़

भिन्न

Plan Non-Plan Total

वास्तविक Actuals 2001-2002		बजट अनुमान Budget Estimates 2002-2003		संशोधित अनुमान Revised Estimates 2002-2003		विवरण	बजट अनुमान Budget Estimates 2003-2004				
आयोजना Plan	आयोजना Non-Plan	आयोजना Plan	आयोजना Non-Plan	आयोजना Plan	आयोजना Non-Plan		आयोजना Plan	आयोजना Non-Plan	जोड़ Total		
2980	971	3000	1000	3000	1000	पूर्ति और सामग्री	00.00.21	Supplies & Materials			
69	60	80	60	80	60	अन्य प्रभार	00.00.50	Other Charges	3000	1000	4000
12998	21699	14460	22700	14460	22700	जोड़-माध्यमिक शिक्षा		Total-Secondry Education	0	60	60
						महाविद्यालय एवं	03	University and Higher Education	14860	24830	39690
						माध्यमिक शिक्षा					
						निदेशन एवं प्रशासन					
0	0	10	0	10	0	वेतन	03.001	Direction and Admn.			
0	0	0	0	0	0	मजदूरी	00.00.01	Salaries			200
0	0	0	0	0	0	घरेलू यात्रा व्यय	00.00.02	Wages	200	0	0
0	0	200	0	200	0	कार्यालय व्यय	00.00.11	Domestic Travel Exp.	0	0	0
0	0	0	0	0	0	अन्य प्रशासनिक व्यय	00.00.13	Office Expenses	0	0	10
0	0	0	0	0	0	पूर्ति और सामग्री	00.00.20	Other Administrative Expenses	10	0	0
0	0	0	0	0	0	विज्ञापन व प्रचार	00.00.21	Supplies & Materials	0	0	0
0	0	0	0	0	0	व्यवसायिक सेवाएं	00.00.26	Advertising and Publicity	0	0	0
0	0	0	0	0	0	अन्य प्रभार	00.00.28	Professional Services	0	0	0
0	0	210	0	210	0	जोड़-महाविद्यालय एवं	00.00.50	Other Charges	0	0	0
						माध्यमिक शिक्षा		Total-University and Higher Education	210	0	210
						प्रौढ़ शिक्षा	04	Adult Education			
						अन्य वयस्क शिक्षा	04.200	Other Adult Education Programmes			
0	213	0	260	0	260	कार्यक्रम					
0	0	0	0	0	0	वेतन	00.00.01	Salaries			245
0	213	0	260	0	260	एक मुश्त प्रावधान	00.00.42	Lumpsum provision	0	245	0
						जोड़-वयस्क शिक्षा		Total-Adult Education	0	0	245
						भाषा विकास	05	Language Development	0	245	

मांग संख्या 95-दादर और नागर हवेली

DEMAND NO.95-DADRA AND NAGAR HAVELI

Demands for Grants 2003-2004

(हजार रूपयों में)

(In thousands of Rupees)

बजट अनुमान

Budget Estimates

2003-2004

आयोजना आयोजना जोड़

भिन्न

Plan Non-Plan Total

वास्तविक Actuals 2001-2002		बजट अनुमान Budget Estimates 2002-2003		संशोधित अनुमान Revised Estimates 2002-2003	
आयोजना भिन्न Plan	आयोजना भिन्न Non-Plan	आयोजना भिन्न Plan	आयोजना भिन्न Non-Plan	आयोजना भिन्न Plan	आयोजना भिन्न Non-Plan
0	0	0	0	0	0
0	0	0	0	0	0
3492	3307	3800	3400	3800	3400
32	22	50	40	50	40
92	273	250	300	250	300
748	590	700	600	700	600
9	0	30	0	30	0
4373	4192	4830	4340	4830	4340
41704	89936	63500	93200	66300	93200
6027	0	7000	0	7000	0
113	0	150	0	150	0
40	0	50	0	50	0
1100	0	500	0	500	0

आधुनिक भारतीय
भाषायों व साहित्य का विकास
एक मुश्त प्रावधान
जोड़-भाषा विकास

सामान्य
निदेशन एवं प्रशासन
वेतन
घरेलू यात्रा व्यय
कार्यालय व्यय
छात्रवृत्तियां
छात्रवृत्तियां/सहायता
अन्य व्यय
एक मुश्त प्रावधान
जोड़-सामान्य
जोड़-मुख्य शीर्ष -2202

मुख्य शीर्ष

तकनीकी शिक्षा
निदेशन एवं प्रशासन
वेतन
मजदूरी
घरेलू यात्रा व्यय
कार्यालय व्यय

05.102 Promotion of Modern
Indian Languages and literature
00.00.42 Lumpsum provision
Total-Language Development

80 General
80.001 Direction and Administration
00.00.01 Salaries
00.00.11 Domestic Travel Exp.
00.00.13 Office Expenses
80.107 Scholarships
00.00.34 Scholarships/Stipend
80.800 Other Expenditure
00.00.42 Lumpsum provision
Total-General
Total-Major Head 2202

2203 Major Head

Technical Education
00.001 Direction and Administration
00.00.01 Salaries
00.00.02 Wages
00.00.11 Domestic Travel Exp.
00.00.13 Office Expenses

0	0	0
0	0	0

4000	3600	7600
30	50	80
100	300	400
700	600	1300
0	0	0
4830	4550	9380
67900	104000	171900

7000	0	7000
140	0	140
50	0	50
1500	0	1500

मांग संख्या 95-दादर और नागर हवेली

DEMAND NO.95-DADRA AND NAGAR HAVELI

Demands for Grants 2003-2004

(हजार रूपयों में)

(In thousands of Rupees)

बजट अनुमान

Budget Estimates

2003-2004

आयोजना आयोजना जोड़
भिन्न

Plan Non-Plan Total

वास्तविक Actuals 2001-2002		बजट अनुमान Budget Estimates 2002-2003		संशोधित अनुमान Revised Estimates 2002-2003		विवरण
आयोजना भिन्न Plan	आयोजना भिन्न Non-Plan	आयोजना भिन्न Plan	आयोजना भिन्न Non-Plan	आयोजना भिन्न Plan	आयोजना भिन्न Non-Plan	
500	0	500	0	500	0	पूर्ति और सामग्री
0	0	0	0	0	0	पी.ओ.एल.
55	0	100	0	100	0	विज्ञापन व प्रचार
0	0	0	0	0	0	लघु कार्य
0	0	0	0	0	0	अन्य प्रभार
0	0	0	0	0	0	मोटर वाहन
1312	0	3000	0	3000	0	मशीनरी और उपकरण
9147	0	11300	0	11300	0	जोड़-मुख्य शीर्ष 2203
50851	89936	74800	93200	77600	93200	जोड़-राजस्व भाग

पूंजी भाग

मुख्य शीर्ष

शिक्षा खेलकूद, कला व
संस्कृति को ऋण
तकनीकी शिक्षा
तकनीकी शिक्षा को
अन्य ऋण
ऋण एवं आग्रिम

0	0	0	0	0	0
0	0	0	0	0	0
0	0	0	0	0	0
50851	89936	74800	93200	77600	93200

जोड़-मुख्य शीर्ष -6202

जोड़-पूंजी भाग

जोड़- शिक्षा विभाग

00.00.21	Supplies & Materials	1550	0	1550
00.00.24	P.O.L.	0	0	0
00.00.26	Advertising & Publicity	60	0	60
00.00.27	Minor Works	0	0	0
00.00.50	Other Charges	0	0	0
00.00.51	Motor Vehicle	0	0	0
00.00.52	Machinery & Equipment	1000	0	1000
Total-Major Head 2203		11300	0	11300
Total-Revenue Section		79200	104000	183200

Capital Section

6202 Major Head

02	Loans for Education, Sports Art and Culture	0	0	0
02.800	Technical Education	0	0	0
00.00.55	Other Loans for Technical Education Loans & Advances	0	0	0

Total-Major Head 6202

Total-Capital Section

Total-Department of Education

0	0	0
0	0	0
79200	104000	183200

मांग संख्या 95-दादर और नागर हवेली

DEMAND NO.95-DADRA AND NAGAR HAVELI

Demands for Grants 2003-2004

(हजार रूपयों में)

(In thousands of Rupees)

बजट अनुमान

Budget Estimates

2003-2004

आयोजना आयोजना जोड़

भिन्न

Plan Non-Plan Total

वास्तविक Actuals 2001-2002		बजट अनुमान Budget Estimates 2002-2003		संशोधित अनुमान Revised Estimates 2002-2003	
आयोजना Plan	आयोजना Non-Plan	आयोजना Plan	आयोजना Non-Plan	आयोजना Plan	आयोजना Non-Plan
218	0	320	0	320	0
0	265	0	295	0	295
0	0	0	0	0	0
0	0	0	0	0	0
30	0	150	0	150	0
98	52	200	60	200	60
0	0	0	0	0	0
200	0	200	0	200	0
0	1	50	35	50	35
0	0	80	10	80	10
546	318	1000	400	1000	400
546	318	1000	400	1000	400
546	318	1000	400	1000	400

ज, युवा कार्य और खेलकूद
विभाग

राजस्व भाग

मुख्य शीर्ष

खेलकूद व युवा सेवाएं

युवा कल्याण योजनायें

एक मुश्त प्रावधान

खेलकूद और खेल

वेतन

मजदूरी

घरेलू यात्रा व्यय

कार्यालय व्यय

पूर्ति और सामग्री

लघु कार्य

सहायता अनुदान

अन्य प्रभार

स्थानीय संस्थानों

व नगर पालिकायें/नगर

निगमों की सहायता

पंचायत

सहायता अनुदान

जोड़-मुख्य शीर्ष -2204

जोड़-राजस्व भाग

जोड़-युवा कार्य और खेलकूद

विभाग

J. Department of Youth Affairs
and Sports

Revenue Section

2204 Major Head

Sports and Youth Services

00.102 Youth Welfare Prog. for Students

00.00.42 Lump sum provision

00.104 Sports and Games

00.00.01 Salaries

00.00.02 Wages

00.00.11 Domestic Travel Expenses

00.00.13 Office Expenses

00.00.21 Supplies & Materials

00.00.27 Minor Works

00.00.31 Grants-in-Aid

00.00.50 Other Charges

00.191 Assistance to Local Bodies and

Municipalities/Municipal

corporations

01 Panchayats

01.00.31 Grants-in-aid

Total-Major Head 2204

Total-Revenue Section

Total-Department of Youth

Affairs and Sports

400 0 400

0 275 275

0 0 0

0 0 0

150 0 150

200 20 220

0 0 0

200 0 200

50 5 55

0 0 0

1000 300 1300

1000 300 1300

1000 300 1300

मांग संख्या 95-दादर और नागर हवेली

DEMAND NO.95-DADRA AND NAGAR HAVELI

Demands for Grants 2003-2004

(हजार रूपयों में)

(In thousands of Rupees)

बजट अनुमान

Budget Estimates

2003-2004

आयोजना आयोजना जोड़

भिन्न

Plan Non-Plan Total

वास्तविक Actuals 2001-2002		बजट अनुमान Budget Estimates 2002-2003		संशोधित अनुमान Revised Estimates 2002-2003	
आयोजना Plan	आयोजना भिन्न Non-Plan	आयोजना Plan	आयोजना भिन्न Non-Plan	आयोजना Plan	आयोजना भिन्न Non-Plan

ट, संस्कृति विभाग

K. Department of Culture

राजस्व भाग

Revenue Section

मुख्य शीर्ष

2205

Major Head

कला व संस्कृति

Art and Culture

जन पुस्तकालय

00.105

Public Libraries

वेतन

00.00.01

Salaries

मजदूरी

00.00.02

Wages

समयोपरि भत्ता

00.00.03

Overtime Allowance

घरेलू यात्रा भत्ता

00.00.11

Domestic Travel Expenses

कार्यालय व्यय

00.00.13

Office Expenses

पूर्ति और सामग्री

00.00.21

Supplies & Materials

अन्य प्रभार

00.00.50

Other Charges

स्थानीय संस्थानों

00.191

Assistance to Local Bodies and

व नगर पालिकायें/

Municipalities/Municipal

नगर निगमों की सहायता

corporations

पंचायत

Panchayats

सहायता अनुदान

01

Grants-in-aid

जोड़-मुख्य शीर्ष -2205

01.00.31

Total-Major Head 2205

जोड़-राजस्व भाग

Total-Revenue Section

जोड़-संस्कृति विभाग

Total-Department of Culture

190	1019	295	1050	295	1050
99	0	70	0	70	0
0	0	0	10	0	10
0	0	15	10	15	10
110	0	100	20	100	20
293	0	350	0	350	0
67	0	80	0	80	0
0	0	90	10	90	10
759	1019	1000	1100	1000	1100
759	1019	1000	1100	1000	1100
759	1019	1000	1100	1000	1100

		240	1270	1510	
		70	0	70	
		0	10	10	
		15	10	25	
		75	0	75	
		500	0	500	
		100	0	100	
		0	10	10	
		1000	1300	2300	
		1000	1300	2300	
		1000	1300	2300	

मांग संख्या 95-दादर और नागर हवेली

DEMAND NO.95-DADRA AND NAGAR HAVELI

Demands for Grants 2003-2004

(हजार रूपयों में)

(In thousands of Rupees)

बजट अनुमान

Budget Estimates

2003-2004

आयोजना

आयोजना

जोड़

भिन्न

Plan

Non-Plan

Total

वास्तविक		बजट अनुमान		संशोधित अनुमान	
Actuals		Budget Estimates		Revised Estimates	
2001-2002		2002-2003		2002-2003	
आयोजना	आयोजना	आयोजना	आयोजना	आयोजना	आयोजना
Plan	Non-Plan	Plan	Non-Plan	Plan	Non-Plan
48	0	50	0	50	0
0	0	0	0	0	0
5602	570	3000	600	5000	600
0	0	0	0	0	0
450	172	450	200	450	200
0	0	0	0	0	0
6100	742	3500	800	5500	800
6100	742	3500	800	5500	800
6100	742	3500	800	5500	800

ठ, महिला व बाल कल्याण विभाग

राजस्व भाग

मुख्य शीर्ष

सामाजिक रक्षा व कल्याण

सामाजिक कल्याण

बाल विकास

मजदूरी

अन्य प्रशासनिक व्यय

पूर्ति और सामग्री

व्यवसायिक सेवाएं

अन्य प्रभार

महिला कल्याण

पूर्ति और सामग्री

जोड़-मुख्य शीर्ष -2235

जोड़-राजस्व भाग

जोड़-महिला व बाल कल्याण

विभाग

ड, उद्योग मंत्रालय

राजस्व भाग

मुख्य शीर्ष

गांव व लघु उद्योग

2235

02

02.102

00.00.02

00.00.20

00.00.21

00.00.28

00.00.50

02.103

00.00.21

Total-Major Head 2235

Total-Revenue Section

Total-Department of Women and

Child Development

2851

L. Department of Women and

Child Development

Revenue Section

Major Head

Social Security and Welfare

Social Welfare

Child Development

Wages

Other Administrative Expenses

Supplies & Materials

Professional Services

Other Charges

Women's Welfare

Supplies & Materials

Total-Major Head 2235

Total-Revenue Section

Total-Department of Women and

Child Development

M. Ministry of Industry

Revenue Section

Major Head

Village and Small Industries

50 0 50

0 0 0

5100 600 5700

0 0 0

450 200 650

4700 0 4700

10300 800 11100

10300 800 11100

10300 800 11100

मांग संख्या 95-दादर और नागर हवेली

DEMAND NO.95-DADRA AND NAGAR HAVELI

Demands for Grants 2003-2004

(हजार रूपयों में)

(In thousands of Rupees)

बजट अनुमान

Budget Estimates

2003-2004

आयोजना आयोजना जोड़

भिन्न

Plan Non-Plan Total

वास्तविक Actuals 2001-2002		बजट अनुमान Budget Estimates 2002-2003		संशोधित अनुमान Revised Estimates 2002-2003							
आयोजना Plan	आयोजना Non-Plan	आयोजना Plan	आयोजना Non-Plan	आयोजना Plan	आयोजना Non-Plan						
0	0	100	0	100	0	प्रशिक्षण	00.003	Training			
1919	132	2100	160	2100	160	एक मुश्त प्रावधान	00.00.42	Lump Sum Provision	100	0	100
0	0	0	0	0	0	लघु उद्योग	00.102	Small Scale Industries			
0	0	10	5	10	5	वेतन	00.00.01	Salaries	2100	170	2270
39	2	65	5	65	5	मजदूरी	00.00.02	Wages	10	0	10
297	13	300	15	300	15	समयोपरि भत्ता	00.00.03	Overtime Allowance	10	5	15
0	0	5	0	5	0	घरेलू यात्रा व्यय	00.00.11	Domestic Travel Exp.	65	5	70
0	0	25	0	25	0	कार्यालय व्यय	00.00.13	Office Expenses	300	20	320
0	0	0	0	0	0	अन्य प्रशासनिक व्यय	00.00.20	Other Administrative Expenses	5	0	5
131	0	50	0	50	0	विज्ञापन तथा प्रचार	00.00.26	Advertising & Publicity	25	0	25
0	0	0	0	0	0	लघु कार्य	00.00.27	Minor Works	0	0	0
0	0	0	0	0	0	व्यवसायिक सेवाएं	00.00.28	Professional Services	50	0	50
0	0	145	0	145	0	आर्थिक सहायता	00.00.33	Subsidies	0	0	0
						अन्य प्रभार	00.00.50	Other Charges	135	0	135
						स्थानीय संस्थानों	02.191	Assistance to Local Bodies and			
						व नगर पालिकायें/		Municipalities/Municipal			
						नगर निगमों की सहायता		corporations			
						पंचायत		Panchayats			
0	0	0	15	0	15	सहायता अनुदान	01	Grants-in-aid			
2386	147	2800	200	2800	200	जोड़-मुख्य शीर्ष -2851	01.00.31	Total-Major Head 2851	0	0	0
2386	147	2800	200	2800	200	जोड़-राजस्व भाग		Total-Revenue Section	2800	200	3000
									2800	200	3000
						पूंजी भाग		Capital Section			
						मुख्य शीर्ष		Major Head			
						ग्राम व लघु उद्योग पर	4851	Capital Outlay on Village			

मांग संख्या 95-दादर और नागर हवेली

DEMAND NO.95-DADRA AND NAGAR HAVELI

Demands for Grants 2003-2004

(हजार रूपयों में)

(In thousands of Rupees)

बजट अनुमान

Budget Estimates

2003-2004

आयोजना आयोजना जोड़
भिन्न भिन्न

Plan Non-Plan Total

वास्तविक Actuals 2001-2002		बजट अनुमान Budget Estimates 2002-2003		संशोधित अनुमान Revised Estimates 2002-2003	
आयोजना Plan	आयोजना भिन्न Non-Plan	आयोजना Plan	आयोजना भिन्न Non-Plan	आयोजना Plan	आयोजना भिन्न Non-Plan
0	0	0	0	0	0
1000	0	500	0	500	0
0	0	0	0	0	0
1000	0	500	0	500	0
1000	0	500	0	500	0
3386	147	3300	200	3300	200

पूँजी परिव्यय
औद्योगिक क्षेत्र
नये औद्योगिक
क्षेत्र का विकास
अन्य प्रभार
मुख्य कार्य
औद्योगिक विकास
वित्त निगम
निवेश
जोड़-मुख्य शीर्ष -4851
जोड़-पूँजी भाग
जोड़-औद्योगिक मंत्रालय

00.101 and Small Industries
02 Industrial Estate
Development of New
Industrial Estates
02.00.50 Other Charges
02.00.53 Major Works
07 Industrial Development
Financial Corporation
07.00.54 Investments
Total-Major Head 4851
Total-Capital Section
Total-Ministry of Industry

0	0	0
500	0	500
0	0	0
500	0	500
3300	200	3500

ड, सूचना व प्रसारण मंत्रालय

N. Ministry of Information
and Broadcasting

Revenue Section

राजस्व भाग

2220 Major Head
Information and Publicity
60 Others
60.106 Field Publicity
00.00.01 Salaries
00.00.02 Wages
00.00.03 Overtime Allowance

मुख्य शीर्ष
सूचना व प्रसार
अन्य
क्षेत्रीय प्रसार
वेतन
मजदूरी
समयोपरि भत्ता

0	418	70	445	70	445
0	17	0	20	0	20
0	4	0	10	0	10

75	460	535
0	30	30
0	5	5

मांग संख्या 95-दादर और नागर हवेली

DEMAND NO.95-DADRA AND NAGAR HAVELI

Demands for Grants 2003-2004

(हजार रूपयों में)

(In thousands of Rupees)

बजट अनुमान

Budget Estimates

2003-2004

आयोजना आयोजना जोड़
भिन्न

Plan Non-Plan Total

वास्तविक Actuals 2001-2002		बजट अनुमान Budget Estimates 2002-2003		संशोधित अनुमान Revised Estimates 2002-2003		विवरण	बजट अनुमान Budget Estimates 2003-2004		
आयोजना भिन्न Plan	आयोजना भिन्न Non-Plan	आयोजना भिन्न Plan	आयोजना भिन्न Non-Plan	आयोजना भिन्न Plan	आयोजना भिन्न Non-Plan		आयोजना भिन्न Plan	आयोजना भिन्न Non-Plan	जोड़ Total
0	3	0	5	0	5	घरेलू यात्रा व्यय			
60	20	70	20	70	20	कार्यालय व्यय	00.00.11	Domestic Travel Exp.	5
20	14	60	15	60	15	अन्य प्रशासनिक व्यय	00.00.13	Office Expenses	105
14	9	40	15	40	15	पी.ओ.एल.	00.00.20	Other Administrative Expenses	40
221	0	330	0	330	0	विज्ञापन व प्रचार	00.00.24	P.O.L.	50
75	3	100	15	100	15	अन्य प्रभार	00.00.26	Advertising and Publicity	500
24	17	50	25	50	25	मोटर गाड़ियां	00.00.50	Other Charges	35
14	0	80	30	80	30	मशीनरी एवं उपकरण	00.00.51	Motor Vehicles	45
428	505	800	600	800	600	जोड़-मुख्य शीर्ष -2220	00.00.52	Machinery and Equipments	50
428	505	800	600	800	600	जोड़-राजस्व भाग		Total-Major Head 2220	1400
						जोड़-सूचना व प्रसारण		Total-Revenue Section	1400
						मंत्रालय		Total-Ministry of Information and Broadcasting	1400
						श्रम मंत्रालय			
						राजस्व भाग			
						मुख्य शीर्ष			
						श्रम और रोजगार			
						रोजगार			
						रोजगार सेवाएँ			
0	544	0	700	0	700	वेतन	02	Employment	
0	38	0	70	0	70	मजदूरी	02.101	Employment Services	
0	0	0	5	0	5	समयोपरि भत्ता	00.00.01	Salaries	700
0	29	0	35	0	35	घरेलू यात्रा व्यय	00.00.02	Wages	55
							00.00.03	Overtime Allowance	5
							00.00.11	Domestic Travel Exp.	5

O. Ministry of Labour

Revenue Section

2230 Major Head

Labour and Employment

02 Employment

02.101 Employment Services

00.00.01 Salaries

00.00.02 Wages

00.00.03 Overtime Allowance

00.00.11 Domestic Travel Exp.

मांग संख्या 95-दादर और नागर हवेली

DEMAND NO.95-DADRA AND NAGAR HAVELI

Demands for Grants 2003-2004

(हजार रूपयों में)

(In thousands of Rupees)

बजट अनुमान

Budget Estimates

2003-2004

आयोजना आयोजना जोड़
भिन्न भिन्न

Plan Non-Plan Total

वास्तविक Actuals 2001-2002		बजट अनुमान Budget Estimates 2002-2003		संशोधित अनुमान Revised Estimates 2002-2003	
आयोजना Plan	आयोजना Non-Plan	आयोजना Plan	आयोजना Non-Plan	आयोजना Plan	आयोजना Non-Plan
0	100	0	135	0	135
0	0	0	0	0	0
0	711	0	945	0	945

1977	1468	1900	1460	1900	1460
47	0	60	0	60	0
0	0	0	0	0	0
24	4	10	5	10	5
110	90	100	90	100	90
0	0	0	0	0	0
275	0	100	0	100	0
25	0	25	0	25	0
0	0	0	0	0	0
116	0	100	0	100	0
0	0	0	0	0	0
50	0	200	0	200	0
82	0	105	0	105	0
2706	1562	2600	1555	2600	1555
2706	2273	2600	2500	2600	2500
2706	2273	2600	2500	2600	2500
2706	2273	2600	2500	2600	2500

कार्यालय व्यय
अन्य प्रभार
जोड़-रोजगार सेवाएँ

प्रशिक्षण
शिल्पकारों का पर्यवेक्षण
तथा प्रशिक्षण
वेतन
मजदूरी
समयोपरि भत्ता
घरेलू यात्रा व्यय
कार्यालय व्यय
अन्य प्रशासनिक व्यय
आपूर्ति एवं सामान
वर्दी और तम्बू
लघु कार्य
छात्रवृत्ति/वजीफा
अन्य प्रभार
मशीनरी और उपकरण
एपरेन्टिसशिप प्रशिक्षण
एक मुश्त प्रावधान
जोड़-प्रशिक्षण
जोड़-मुख्य शीर्ष -2230
जोड़-राजस्व भाग
जोड़-श्रम मंत्रालय

00.00.13	Office Expenses	0	125	125
00.00.50	Other Charges	0	0	0
	Total-Employment Services	0	890	890
03	Training			
03.003	Training of Craftsman and Supervisors			
00.00.01	Salaries	2000	1600	3600
00.00.02	Wages	60	0	60
00.00.03	Overtime Allowance	0	0	0
00.00.11	Domestic Travel Exp.	10	10	20
00.00.13	Office Expenses	100	100	200
00.00.20	Other Administrative Expenses	0	0	0
00.00.21	Supplies & Materials	100	0	100
00.00.25	Clothing & tentage	30	0	30
00.00.27	Minor Works	0	0	0
00.00.34	Scholarships/Stipend	100	0	100
00.00.50	Other Charges	0	0	0
00.00.52	Machinery & Equipment	100	0	100
03.102	Apprenticeship Training			
00.00.42	Lump sum Provision	100	0	100
	TOTAL -TRAINING	2600	1710	4310
	Total-Major Head 2230	2600	2600	5200
	Total-Revenue Section	2600	2600	5200
	Total-Ministry of Labour	2600	2600	5200

मांग संख्या 95-दादर और नागर हवेली

DEMAND NO.95-DADRA AND NAGAR HAVELI

Demands for Grants 2003-2004

(हजार रूपयों में)

(In thousands of Rupees)

बजट अनुमान

Budget Estimates

2003-2004

आयोजना आयोजना जोड़
भिन भिन

Plan Non-Plan Total

वास्तविक		बजट अनुमान		संशोधित अनुमान	
Actuals		Budget Estimates		Revised Estimates	
2001-2002		2002-2003		2002-2003	
आयोजना	आयोजना	आयोजना	आयोजना	आयोजना	आयोजना
भिन	भिन	भिन	भिन	भिन	भिन
Plan	Non-Plan	Plan	Non-Plan	Plan	Non-Plan

0	0	25	0	25	0
0	0	0	0	0	0
0	0	0	0	0	0
0	0	0	0	0	0
0	0	0	0	0	0
0	0	0	0	0	0
0	0	0	0	0	0
0	0	0	0	0	0
0	0	25	0	25	0
0	261	0	280	0	280
0	0	0	20	0	20
0	299	0	300	0	300
0	30	0	0	0	0
0	590	0	600	0	600
112	0	75	0	75	0
112	590	100	600	100	600

त, भूतल परिवहन मंत्रालय

राजस्व भाग

मुख्य शीर्ष

वाहनों पर कर

निदेशन व प्रशासन

वेतन

मजदूरी

समयोपरि भत्ता

घरेलू यात्रा व्यय

कार्यालय व्यय

एक मुश्त प्रावधान

अन्य प्रभार

मशीनरी एवं उपकरण

जोड़-निदेशन तथा प्रशासन

संग्रह प्रभार

वेतन

घरेलू यात्रा व्यय

कार्यालय व्यय

एक मुश्त प्रावधान

जोड़-संग्रह प्रभार

अन्य व्यय

एक मुश्त प्रावधान

जोड़-मुख्य शीर्ष -2041

2041

P. Ministry of Surface Transport

Revenue Section

Major Head

Taxes on Vehicles

00.001 Direction & Admn.

00.00.01 Salaries

00.00.02 Wages

00.00.03 Overtime Allowance

00.00.11 Domestic Travel Exp.

00.00.13 Office Expenses

00.00.42 Lumpsum provision

00.00.50 Other Charges

00.00.52 Machinery and Equipments

Total-Direction & Admin.

00.101 Collection Charges

00.00.01 Salaries

00.00.11 Domestic Travel Expenses

00.00.13 Office Expenses

00.00.42 Lumpsum provision

Total-Collection Charges

00.800 Other Expenditure

00.00.42 Lump sum Provision

Total-Major Head "2041"

	50	0		50
	0	0		0
	0	0		0
	0	0		0
	0	0		0
	0	0		50
	50	0		0
	0	0		0
	0	0		0
	0	0		100
	100	0		
	0	300		300
	0	10		10
	0	590		590
	0	0		0
	0	900		900
	0	0		0
	0	900		900
	100	900		1000

मांग संख्या 95-दादर और नागर हवेली

DEMAND NO.95-DADRA AND NAGAR HAVELI

Demands for Grants 2003-2004

(हजार रूपयों में)

(In thousands of Rupees)

बजट अनुमान

Budget Estimates
2003-2004आयोजना आयोजना जोड़
भिन्न भिन्न

Plan Non-Plan Total

वास्तविक Actuals 2001-2002		बजट अनुमान Budget Estimates 2002-2003		संशोधित अनुमान Revised Estimates 2002-2003	
आयोजना Plan	आयोजना Non-Plan	आयोजना Plan	आयोजना Non-Plan	आयोजना Plan	आयोजना Non-Plan

मुख्य शीर्ष

सड़कें व पुल

राजमार्ग

पुल

लघु कार्य

सड़क कार्य

लघु कार्य

अन्य व्यय

लघु कार्य

लघु कार्य

जोड़-राजमार्ग

जिला व अन्य सड़कें

अन्य व्यय

लघु कार्य

जोड़-जिला व अन्य सड़कें

अंतर्राज्य सड़क या

आर्थिक मुख्यता

पुल

लघु कार्य

सड़क कार्य

लघु कार्य

3054

Major Head

Roads and Bridges

03

State Highways

03.102

Bridges

00.00.27

Minor Works

03.337

Road Works

00.00.27

Minor Works

03.800

Other Expenditure

00.00.27

Minor Works

Total-State Highways

04

District and other Roads

04.800

Other Expenditure

00.00.27

Minor Works

Total-District and other Roads

05

Roads of Inter State of
Economic Importance

05.102

Bridges

00.00.27

Minor Works

05.337

Road Works

00.00.27

Minor Works

100	200	100	250	100	250
50	300	50	460	50	460
0	0	0	0	0	0
150	500	150	710	150	710

0	6000	0	5000	0	5000
0	6000	0	5000	0	5000

0	0	0	0	0	0
0	0	0	0	0	0

100	300	400
50	500	550
0	0	0
150	800	950

0	5000	5000
0	5000	5000

0	0	0
0	0	0

मांग संख्या 95-दादर और नागर हवेली

DEMAND NO.95-DADRA AND NAGAR HAVELI

Demands for Grants 2003-2004

(हजार रूपयों में)

(In thousands of Rupees)

बजट अनुमान

Budget Estimates
2003-2004आयोजना आयोजना जोड़
भिन्न

Plan Non-Plan Total

वास्तविक Actuals 2001-2002		बजट अनुमान Budget Estimates 2002-2003		संशोधित अनुमान Revised Estimates 2002-2003	
आयोजना भिन्न	आयोजना भिन्न	आयोजना भिन्न	आयोजना भिन्न	आयोजना भिन्न	आयोजना भिन्न
Plan	Non-Plan	Plan	Non-Plan	Plan	Non-Plan
0	3000	0	3000	0	3000
0	0	0	0	0	0
30000	13579	50	13665	50	13665
30150	20129	200	19500	200	19500
30262	20719	300	20100	300	20100
0	0	0	0	0	0
60270	12100	60000	10500	70700	10500
60270	12100	60000	10500	70700	10500
60270	12100	60000	10500	70700	10500
90532	32819	60300	30600	71000	30600
0	236	0	250	0	250

उच्चत

अन्य व्यय

एक मुश्त प्रावधान

जोड़-सामान्य

जोड़-मुख्य शीर्ष -3054

जोड़-राजस्व भाग

पूँजी भाग

मुख्य शीर्ष

सड़क व पुल पर

पूँजी परिव्यय

जिला व अन्य सड़कें

अन्य व्यय

अन्य प्रभार

मुख्य कार्य

जोड़-मुख्य शीर्ष -5054

जोड़-पूँजी भाग

जोड़-भूतल परिवहन मंत्रालय

पर्यटन विभाग

मुख्य शीर्ष

पर्यटन

पर्यटन विकास

पर्यटन केन्द्र

वेतन

00.00.43 Suspense

80.800 Other Expenditure

00.00.42 Lumpsum provision

Total-General

Total-Major Head 3054

Total-Revenue Section

Capital Section

5054 Major Head

Capital outlay on

Roads and Bridges

04 District and other Roads

04.800 Other Expenditure

00.00.50 Other Charges

00.00.53 Major Works

Total-Major Head 5054

Total-Capital Section

Total-Ministry of Surface

Transport

DEPARTMENT OF TOURISM

3452 Major Head

Tourism

01 Tourist Infrastructure

01.101 Tourist Centre

00.00.01 Salaries

0 3000 3000

0 0 0

7050 15070 22120

7200 21000 28200

7300 21900 29200

0 0 0

90700 12200 102900

90700 12200 102900

90700 12200 102900

98000 34100 132100

0 264 264

मांग संख्या 95-दादर और नागर हवेली

DEMAND NO.95-DADRA AND NAGAR HAVELI

						Demands for Grants 2003-2004 (हजार रूपयों में) (In thousands of Rupees) बजट अनुमान Budget Estimates 2003-2004					
वास्तविक Actuals 2001-2002		बजट अनुमान Budget Estimates 2002-2003		संशोधित अनुमान Revised Estimates 2002-2003		जोड़ Total					
आयोजना Plan	आयोजना भिन्न Non-Plan	आयोजना Plan	आयोजना भिन्न Non-Plan	आयोजना Plan	आयोजना भिन्न Non-Plan	आयोजना Plan	आयोजना भिन्न Non-Plan	जोड़ Total			
1399	0	1200	0	1200	0	00.00.02	Wages	1500	0	1500	
0	0	0	0	0	0	00.00.03	Overtime Allowance	0	0	0	
0	0	0	0	0	0	00.00.11	Domestic Travel Exp.	0	0	0	
99	149	100	150	100	150	00.00.13	Office Expenses	100	180	280	
10	10	10	20	10	20	00.00.20	Other Administrative Expenses	10	26	36	
393	0	500	0	500	0	00.00.21	Supplies & Materials	500	0	500	
400	0	1000	0	1000	0	00.00.26	Advertising and Publicity	1000	0	1000	
1727	499	900	500	900	500	00.00.27	Minor Works	1000	500	1500	
50	0	200	0	200	0	00.00.28	Profesional Services	200	0	200	
10	95	10	100	10	100	00.00.50	Other Charges	10	100	110	
0	0	1000	0	1000	0	00.00.52	Machinery & Equipment	1000	0	1000	
4088	989	4920	1020	4920	1020	Total Tourist Centres			5320	1070	6390
0	0	0	0	0	0	01.102	Tourist Accomodation				
1300	0	1200	0	1200	0	00.00.01	Salaries	0	0	0	
0	0	0	0	0	0	00.00.02	Wages	1200	0	1200	
0	0	0	0	0	0	00.00.03	Over Time Allowance	0	0	0	
10	38	10	150	10	150	00.00.11	Domestic Travel Expenses	0	0	0	
7	9	10	10	10	10	00.00.13	Office Expenses	0	0	0	
48	0	300	0	300	0	00.00.20	Other Admini. Expenses	10	200	210	
0	0	0	0	0	0	00.00.21	Supplies & Materials	10	10	20	
0	0	0	0	0	0	00.00.24	P.O.L.	300	0	300	
0	0	0	0	0	0	00.00.25	Clothing & Tentage	0	0	0	
400	1500	700	1500	700	1500	00.00.26	Advertising & Publicity	0	0	0	
						00.00.27	Minor Works	700	1500	2200	

मांग संख्या 95-दादर और नागर हवेली

DEMAND NO.95-DADRA AND NAGAR HAVELI

Demands for Grants 2003-2004

(हजार रूपयों में)

(In thousands of Rupees)

बजट अनुमान

Budget Estimates

2003-2004

आयोजना आयोजना जोड़
भिन्न

Plan Non-Plan Total

वास्तविक Actuals 2001-2002		बजट अनुमान Budget Estimates 2002-2003		सशोधित अनुमान Revised Estimates 2002-2003	
आयोजना Plan	आयोजना Non-Plan	आयोजना Plan	आयोजना Non-Plan	आयोजना Plan	आयोजना Non-Plan
0	0	100	0	100	0
0	0	0	0	0	0
0	0	0	0	0	0
0	0	0	0	0	0
1765	1547	2320	1660	2320	1660

0	0	0	0	0	0
8	0	10	0	10	0
0	0	0	0	0	0
0	0	0	0	0	0
0	0	0	10	0	10
0	214	100	260	100	260
0	51	650	150	650	150
8	265	760	420	760	420
5861	2801	8000	3100	8000	3100
5861	2801	8000	3100	8000	3100

0	0	0	0	0	0
2600	0	200	0	200	0

अन्य प्रभार
मोटर वाहन
मशीनरी और उपकरण
मुख्य कार्य
जोड़- पर्यटन आवास

पर्यटन परिवहन सेवाएँ
वेतन
मजदूरी
समयोपरि भत्ता
घरेलू यात्रा व्यय
कार्यालय व्यय
पी.ओ.एल.
मोटर गाड़ियाँ
जोड़-पर्यटन परिवहन सेवाएँ
जोड़-मुख्य शीर्ष -3452
जोड़-राजस्व भाग

पूँजी भाग
मुख्य शीर्ष
पर्यटन पर पूँजी परिव्यय
पर्यटन विकास
पर्यटन केन्द्र
मशीनरी और उपकरण
मुख्य कार्य

00.00.50	Other Charges	100	10	110
00.00.51	Motor Vehicles	0	0	0
00.00.52	Machinery & Equipments	0	0	0
00.00.53	Major Works	0	0	0
	Total Tourist Accomodation	2320	1720	4040
01.103	Tourist Transport Service			
00.00.01	Salaries	0	0	0
00.00.02	Wages	60	0	60
00.00.03	Over Time Allowance	0	0	0
00.00.11	Domestic Travel Expenses	0	0	0
00.00.13	Office Expenses	0	10	10
00.00.24	P.O.L.	100	300	400
00.00.51	Motor Vehicles	200	100	300
	Total Tourist Transport Service	360	410	770
	Total-Major Head "3452"	8000	3200	11200
	TOTAL REVENUE SECTION	8000	3200	11200

Capital Section

5452	Major Head			
	Capital Outlay on Tourism			
01	Tourist Infrastructure			
01.101	Tourist Centre			
00.00.52	Machinery & Equipment	0	0	0
00.00.53	Major Works	2000	0	2000

मांग संख्या 95-दादर और नागर हवेली

DEMAND NO.95-DADRA AND NAGAR HAVELI

Demands for Grants 2003-2004

(हजार रूपयों में)

(In thousands of Rupees)

वास्तविक		बजट अनुमान		संशोधित अनुमान	
Actuals		Budget Estimates		Revised Estimates	
2001-2002		2002-2003		2002-2003	
आयोजना	आयोजना	आयोजना	आयोजना	आयोजना	आयोजना
भिन्न	भिन्न	भिन्न	भिन्न	भिन्न	भिन्न
Plan	Non-Plan	Plan	Non-Plan	Plan	Non-Plan
0	0	0	0	0	0
200	0	1100	0	1100	0
2800	0	1300	0	1300	0
8661	2801	9300	3100	9300	3100

पर्यटन आवास
मशीनरी और उपकरण
मुख्य कार्य
जोड़-मुख्य शीर्ष 5452
जोड़-पर्यटन विभाग

	Plan	Non-Plan	Total
01.102 Tourist Accomodation			
00.00.52 Machinery & Equipment	0	0	0
00.00.53 Major Works	1000	0	1000
TOTAL-MAJOR HEAD 5452	3000	0	3000
TOTAL DEPARTMENT OF TOURISM	11000	3200	14200

घ-शहरी विकास मंत्रालय
राजस्व भाग

मुख्य शीर्ष
लेखन सामग्री व मुद्रण
राजकीय मुद्रणालय
वेतन
मजदूरी
समयोपरि भत्ता
घरेलू यात्रा व्यय
कार्यालय व्यय
आपूर्ति और सामान
लघु कार्य
एक मुश्त प्रावधान
मशीनरी और उपकरण
जोड़-मुख्य शीर्ष -2058

507	0	530	0	530	0
101	0	125	0	125	0
19	0	10	0	10	0
5	0	5	0	5	0
1	0	90	0	90	0
171	0	340	0	340	0
0	0	0	0	0	0
0	0	0	0	0	0
0	0	0	0	0	0
804	0	1100	0	1100	0

मुख्य शीर्ष
लोक निर्माण कार्य

R. MINISTRY OF URBAN DEVELOPMENT
Revenue Section

2058 Major Head

	Plan	Non-Plan	Total
Stationer & Printing			
00.103 Government Presses			
00.00.01 Salaries			600
00.00.02 Wages	600	0	140
00.00.03 Over Time Allowances	140	0	15
00.00.11 Domestic Travel Expenses	15	0	15
00.00.13 Office Expenses	15	0	90
00.00.21 Supplies & Material	90	0	640
00.00.27 Minor Works	640	0	0
00.00.42 Lump sum Provision	0	0	0
00.00.52 Machinery & Equipment	0	0	0
Total-Major Head 2058	1500	0	1500

2059 Major Head
Public Works

मांग संख्या 95-दादर और नागर हवेली

DEMAND NO.95-DADRA AND NAGAR HAVELI

Demands for Grants 2003-2004

(हजार रूपयों में)

(In thousands of Rupees)

बजट अनुमान

Budget Estimates

2003-2004

आयोजना आयोजना जोड़

भिन्न

Plan Non-Plan Total

वास्तविक Actuals 2001-2002		बजट अनुमान Budget Estimates 2002-2003		संशोधित अनुमान Revised Estimates 2002-2003	
आयोजना Plan	आयोजना Non-Plan	आयोजना Plan	आयोजना Non-Plan	आयोजना Plan	आयोजना Non-Plan
0	7371	50	7600	50	7600
0	10	0	15	0	15
0	0	0	5	0	5
0	94	0	80	0	80
200	900	50	900	50	900
0	0	0	0	0	0
0	157	0	200	0	200
200	8532	100	8800	100	8800
0	500	0	2000	0	2000
0	500	0	2000	0	2000
0	406	0	300	0	300
0	361	0	500	0	500
0	767	0	800	0	800
0	6500	0	5000	0	5000
0	6500	0	5000	0	5000
0	500	0	500	0	500
0	500	0	500	0	500

सामान्य
निदेशन व प्रशासन
वेतन
समयोपरि भत्ता
पेंशन प्रभार
घरेलू यात्रा व्यय
कार्यालय व्यय
अन्य प्रशासनिक व्यय
आपूर्ति व सामान
जोड़-निदेशन व प्रशासन
निर्माण
लघु कार्य
जोड़-निर्माण
मशीनरी एवं उपकरण
मोटर गाड़ियां
मशीनरी एवं उपकरण
जोड़-मशीनरी और उपकरण
रख रखाव व मरम्मत
लघु कार्य
जोड़-रख रखाव व मरम्मत
साज सामान
एक मुश्त प्रावधान
जोड़-साज सामान

80	General			
80.001	Direction and Admn.			
00.00.01	Salaries	100	8100	8200
00.00.03	Overtime Allowance	0	20	20
00.00.04	Pensionary Charges	0	0	0
00.00.11	Domestic Travel Exp.	0	80	80
00.00.13	Office Expenses	0	1000	1000
00.00.20	Other Administrative Expenses	0	0	0
00.00.21	Supplies & Materials	0	200	200
	Total-Direction & Administration	100	9400	9500
80.051	Construction			
00.00.27	Minor Works	0	1500	1500
	Total-Construction	0	1500	1500
80.052	Machinery and Equipments			
00.00.51	Motor Vehicles	0	500	500
03.00.52	Machinery and Equipments	0	500	500
	Total-Machinery and Equipment	0	1000	1000
00.102	Maintenance and Repairs			
00.00.27	Minor Works	0	6000	6000
	Total-Maintenance and Repairs	0	6000	6000
80.103	Furnishing			
00.00.42	Lumpsum provision	0	500	500
	Total-Furnishing	0	500	500

मांग संख्या 95-दादर और नागर हवेली

DEMAND NO.95-DADRA AND NAGAR HAVELI

						Demands for Grants 2003-2004 (हजार रूपयों में) (In thousands of Rupees) बजट अनुमान Budget Estimates 2003-2004		
वास्तविक Actuals 2001-2002		बजट अनुमान Budget Estimates 2002-2003		संशोधित अनुमान Revised Estimates 2002-2003				
आयोजना Plan	आयोजना भिन्न Non-Plan	आयोजना Plan	आयोजना भिन्न Non-Plan	आयोजना Plan	आयोजना भिन्न Non-Plan	आयोजना Plan	आयोजना भिन्न Non-Plan	जोड़ Total
0	5500	0	5500	0	5500			
0	5500	0	5500	0	5500			
200	22299	100	22600	100	22600			
						उचन्त	80.799	Suspense
						उचन्त	00.00.43	Suspense
						जोड़-उचन्त		
						जोड़-मुख्य शीर्ष -2059		
						मुख्य शीर्ष	2210	Major Head
						जन स्वास्थ्य और चिकित्सा		Medical and Public Health
						सामान्य	80	General
						अन्य व्यय	80.800	Other Expenditure
						लघु कार्य	00.00.27	Minor Works
						जोड़-मुख्य शीर्ष -2210		
0	100	0	100	0	100			400
0	100	0	100	0	100			400
						मुख्य शीर्ष	2216	Major Head
						आवास		Housing
						सरकारी आवासीय	01	Government Residential
						भवन		Buildings
						अन्य आवास	01.700	Other Housing
						लघु कार्य	00.00.27	Minor Works
						जोड़-मुख्य शीर्ष -2216		
0	2500	0	2500	0	2500			2500
0	2500	0	2500	0	2500			2500
						मुख्य शीर्ष -2217	2217	Major Head
						शहरी विकास		Urban Development
						सामान्य	80	General
						अन्य व्यय	80.800	Other Expenditure

मांग संख्या 95-दादर और नागर हवेली

DEMAND NO.95-DADRA AND NAGAR HAVELI

वास्तविक Actuals 2001-2002		बजट अनुमान Budget Estimates 2002-2003		संशोधित अनुमान Revised Estimates 2002-2003	
आयोजना Plan	आयोजना Non-Plan	आयोजना Plan	आयोजना Non-Plan	आयोजना Plan	आयोजना Non-Plan
0	668	0	660	0	660
0	27	0	40	0	40
0	240	0	200	0	200
725	0	1000	0	1000	0
725	935	1000	900	1000	900
1729	25834	2200	26100	2200	26100
3100	100	2000	100	2000	100
0	20000	0	30000	0	30000
50	500	500	500	500	500
3150	20600	2500	30600	2500	30600
19450	4000	13100	4000	13100	4000
19450	4000	13100	4000	13100	4000

पूँजी भाग

मुख्य शीर्ष

पुलिस पर पूँजी परिव्यय

राज्य पुलिस

मुख्य कार्य

विशेष पुलिस

मुख्य कार्य

पुलिस आवास

मुख्य कार्य

जोड़-मुख्य शीर्ष 4055

मुख्य शीर्ष

लोक निर्माण पर पूँजी

परिव्यय

सामान्य

निर्माण कार्य

मुख्य कार्य

जोड़-मुख्य शीर्ष -4059

Demands for Grants 2003-2004

(हजार रूपयों में)

(In thousands of Rupees)

बजट अनुमान

Budget Estimates

2003-2004

आयोजना आयोजना जोड़

भिन्न

Plan Non-Plan Total

00.00.01	Salaries	0	715	715
00.00.11	Domestic Travel Expenses	0	50	50
00.00.13	Office Expenses	0	235	235
00.00.42	Lumpsum provision	1800	0	1800
Total-Major Head 2217		1800	1000	2800
Total-Revenue Section		3400	27800	31200

Capital Section

4055 Major Head

00.207 Capital Outlay on Police

01 District Police

01.00.53 Major Works

00.208 Special Police

00.00.53 Major Works

00.211 Police Housing

00.00.53 Major Works

Total:-Major Head 4055

4059 Major Head

Capital Outlay on Public

Works

80 General

80.051 Construction

00.00.53 Major Works

Total-Major Head 4059

12000	3000	15000
12000	3000	15000

मांग संख्या 95-दादर और नागर हवेली

DEMAND NO.95-DADRA AND NAGAR HAVELI

						Demands for Grants 2003-2004 (हजार रूपयों में) (In thousands of Rupees) बजट अनुमान Budget Estimates 2003-2004			
वास्तविक Actuals 2001-2002		बजट अनुमान Budget Estimates 2002-2003		संशोधित अनुमान Revised Estimates 2002-2003				जोड़ Total	
आयोजना Plan	आयोजना Non-Plan	आयोजना Plan	आयोजना Non-Plan	आयोजना Plan	आयोजना Non-Plan	आयोजना Plan	आयोजना Non-Plan		
						मुख्य शीर्ष			
						4202 Major Head			
						Capital Outlay on Education, Sports, Art and Culture			
						01 General Education			
						01.201 Elementary Education			
6200	1500	0	0	0	0	00.00.53	Major Works	0	
						01.202 Secondary Education			
5100	600	7000	600	7000	600	00.00.53	Major Works	7000	
						01.203 University and Higher Education			
0	0	0	0	0	0	00.00.53	Major Works	0	
						02 Technical Education			
0	0	0	0	0	0	02.104	Polytechnics	0	
						00.00.52 Machinery and Equipments			
5600	0	8000	0	8000	0	00.00.53	Major Works	8000	
						03 Sports & Youths Services			
0	0	0	0	0	0	03.800	Other Expenditure	0	
						00.00.53 Major Works			
16900	2100	15000	600	15000	600	Total-Major Head "4202"		15000	
						Total-Major Head "4202"			1400
						Total-Major Head "4202"			16400
						मुख्य शीर्ष			
						4210 Major Head			
						Capital Outlay on Medical and Public Health			
						03 Medical Education, Training and Research			

मांग संख्या 95-दादर और नागर हवेली

DEMAND NO.95-DADRA AND NAGAR HAVELI

Demands for Grants 2003-2004

(हजार रूपयों में)

(In thousands of Rupees)

बजट अनुमान

Budget Estimates
2003-2004आयोजना आयोजना जोड़
भिन्न

Plan Non-Plan Total

वास्तविक Actuals 2001-2002		बजट अनुमान Budget Estimates 2002-2003		संशोधित अनुमान Revised Estimates 2002-2003	
आयोजना Plan	आयोजना Non-Plan	आयोजना Plan	आयोजना Non-Plan	आयोजना Plan	आयोजना Non-Plan
500	500	2000	500	2000	500
500	500	2000	500	2000	500
822	2500	1000	2500	1000	2500
0	0	0	0	0	0
0	0	1000	0	1000	0
822	2500	2000	2500	2000	2500
100	0	100	0	100	0
10400	0	400	0	10400	0
10500	0	500	0	10500	0

एलोपैथी
मुख्य कार्य
जोड़-मुख्य शीर्ष -4210पूँजी भाग
मुख्य शीर्षआवास पर पूँजी परिव्यय
सरकारी आवासीय
इमारतेंसामान्य पूल आवास
मुख्य कार्यपुलिस आवास
मुख्य कार्यअन्य आवास
मुख्य कार्य

जोड़-मुख्य शीर्ष -4216

मुख्य शीर्ष

शहरी विकास पर पूँजी परिव्यय
अन्य शहरी विकास योजनायें

भूमि

मुख्य कार्य

निर्माण

मुख्य कार्य

जोड़-मुख्य शीर्ष -4217

03.105 Allopathy
00.00.53 Major Works
Total-Major Head 42102000 500 2500
2000 500 2500

Capital Section

4216 Major Head
Capital Outlay on Housing
01 Government Residential
Buildings01.106 General Pool Accomodation
00.00.53 Major Works

01.107 Police Housing

00.00.53 Major Works

01.700 Other Housing

00.00.53 Major Works
Total-Major Head 42162000 2500 4500
0 0 0
900 0 900
2900 2500 54004217 Major Head
Capital Outlay on Urban Dev.
Other Urban Dev.schemes60 Land
00.00.53 Major Works

60.051 Construction

00.00.53 Major Works
Total- Major Head 4217100 0 100
10100 0 10100
10200 0 10200

मांग संख्या 95-दादर और नागर हवेली

DEMAND NO.95-DADRA AND NAGAR HAVELI

Demands for Grants 2003-2004

(हजार रूपयों में)

(In thousands of Rupees)

बजट अनुमान

Budget Estimates

2003-2004

आयोजना आयोजना जोड़

भिन्न

Plan Non-Plan Total

वास्तविक		बजट अनुमान		संशोधित अनुमान	
Actuals		Budget Estimates		Revised Estimates	
2001-2002		2002-2003		2002-2003	
आयोजना	आयोजना	आयोजना	आयोजना	आयोजना	आयोजना
भिन्न	भिन्न	भिन्न	भिन्न	भिन्न	भिन्न
Plan	Non-Plan	Plan	Non-Plan	Plan	Non-Plan

4000	0	4000	0	4000	0
4000	0	4000	0	4000	0

मुख्य शीर्ष

4406

Major Head

वन विद्या व वन जीवन पर

पूँजी परिव्यय

वन विद्या

संचार तथा

इमारतें

मुख्य कार्य

जोड़-मुख्य शीर्ष -4406

01

01.070

00.00.53

00.00.53

4515

Capital Outlay on Forestry and Wildlife

Forestry

Communication and Buildings

Major Works

Total-Major Head 4406

5000

0

5000

5000

0

5000

मुख्य शीर्ष

4515

Major Head

अन्य ग्रामीण विकास परियोजनाओं

पर पूँजी परिव्यय

पंचायती राज

मुख्य कार्य

सामुदायिक विकास

मुख्य कार्य

जोड़-मुख्य शीर्ष -4515

00.101

00.00.53

00.102

00.00.53

6216

Capital Outlay on Other Rural Dev. Programmes

Panchayati Raj

Major Works

Community Development

Major Works

Total - Major Head 4515

0

0

0

0

0

0

0

0

0

मुख्य शीर्ष

6216

Major Head

आवास के लिए ऋण

सामान्य

80

Loans for Housing General

मांग संख्या 95-दादर और नागर हवेली

DEMAND NO.95-DADRA AND NAGAR HAVELI

Demands for Grants 2003-2004

(हजार रूपयों में)

(In thousands of Rupees)

बजट अनुमान

Budget Estimates

2003-2004

आयोजना आयोजना जोड़
भिन्न

Plan Non-Plan Total

वास्तविक Actuals 2001-2002		बजट अनुमान Budget Estimates 2002-2003		संशोधित अनुमान Revised Estimates 2002-2003	
आयोजना Plan	आयोजना Non-Plan	आयोजना Plan	आयोजना Non-Plan	आयोजना Plan	आयोजना Non-Plan
0	0	200	0	200	0
0	0	200	0	200	0
55322	29700	39300	38200	49300	38200
57051	55534	41500	64300	51500	64300

अन्य ऋण

80.800

Other Loans

ऋण व अग्रिम

00.00.55

Loans & Advances

जोड़-मुख्य शीर्ष -6216

Total-Major Head 6216

जोड़-पूँजी भाग

Total-Capital Section

जोड़-शहरी विकास मंत्रालय

Total-Ministry of Urban

Development

100 0 100

100 0 100

49200 34000 83200

52600 61800 114400

न-जल संसाधन मंत्रालय

S. Ministry of Water Resources

राजस्व भाग

मुख्य शीर्ष

जल आपूर्ति एवं सफाई

पंचायत

सहायता अनुदान

अन्य व्यय

वेतन

घरेलू यात्रा व्यय

कार्यालय व्यय

लघु कार्य

जोड़-जल आपूर्ति

सीवर व सफाई

सफाई कार्य

वेतन

मजदूरी

2215

Revenue Section

Major Head

Water Supply and Sanitation

01

Panchayats

01.00.31

Grant-in-Aid

01.800

Other Expenditure

00.00.01

Salaries

00.00.11

Domestic Travel Expenses

00.00.13

Office Expenses

00.00.27

Minor Works

Total Water Supply

19700 2000 21700

1950 0 1950

80 0 80

200 0 200

0 1500 1500

21930 3500 25430

02

Sewerage & Sanitation

02.105

Sanitation Services

00.00.01

Salaries

00.00.02

Wages

0 850 850

800 0 800

5160	0	16500	1600	19200	1600
1779	0	1950	0	1950	0
70	0	80	0	80	0
300	0	200	0	200	0
0	0	200	0	200	1400
7309	3000	0	1400	0	3000
	3000	18730	3000	21430	3000
0	714	0	850	0	850
555	0	800	0	800	0

मांग संख्या 95-दादर और नागर हवेली

DEMAND NO.95-DADRA AND NAGAR HAVELI

Demands for Grants 2003-2004

(हजार रूपयों में)

(In thousands of Rupees)

बजट अनुमान

Budget Estimates
2003-2004

आयोजना आयोजना जोड़

भिन्न

Plan Non-Plan Total

वास्तविक Actuals 2001-2002		बजट अनुमान Budget Estimates 2002-2003		संशोधित अनुमान Revised Estimates 2002-2003	
आयोजना Plan	आयोजना Non-Plan	आयोजना Plan	आयोजना Non-Plan	आयोजना Plan	आयोजना Non-Plan
230	4745	240	5340	240	5340
0	0	0	0	0	0
48	80	10	100	10	100
100	260	100	260	100	260
100	100	100	100	100	100
100	100	100	100	100	100
10	15	3100	2000	3100	2000
0	0	0	0	0	0
588	5300	3650	7900	3650	7900
2488	6300	5700	7900	5700	7900
0	3422	0	3650	0	3650
0	50	0	50	0	50
0	100	0	100	0	100

सामान्य
निदेशन और प्रशासन
वेतन
समयोपरि भत्ता
घरेलू यात्रा व्यय
कार्यालय व्यय
पी.ओ.एल.
मोटर गाड़ियां
स्थानीय संस्थानों
व नगर पालिकायें/
नगर निगमों की सहायता
पंचायत
सहायता अनुदान
अन्य व्यय
एक मुश्त प्रावधान
जोड़-सामान्य
जोड़-मुख्य शीर्ष -2702

मुख्य शीर्ष

बाढ़-नियंत्रण व रोकथाम
बाढ़-नियंत्रण
निदेशन व प्रशासन
वेतन
घरेलू यात्रा व्यय
कार्यालय व्यय

80	General			
80.001	Direction and Administration			
00.00.01	Salaries	240	5480	5720
00.00.03	Overtime Allowance	0	0	0
00.00.11	Domestic Travel Exp.	10	100	110
00.00.13	Office Expenses	120	260	380
00.00.24	P.O.L.	130	150	280
00.00.51	Motor Vehicles	100	110	210
00.191	Assistance to Local Bodies and Municipalities/Municipal corporations			
01	Panchayats			
01.00.31	Grants-in-aid	5100	3000	8100
80.800	Other Expenditure			
00.00.42	Lumpsum provision	0	0	0
	Total-General	5700	9100	14800
	Total-Major Head 2702	5700	9100	14800
2711	Major Head			
	Flood Control and Drainage			
01	Flood Control			
01.001	Direction and Administration			
00.00.01	Salaries	0	3765	3765
00.00.11	Domestic Travel Exp.	0	55	55
00.00.13	Office Expenses	0	80	80

मांग संख्या 95-दादर और नागर हवेली

DEMAND NO.95-DADRA AND NAGAR HAVELI

						Demands for Grants 2003-2004 (हजार रूपयों में) (In thousands of Rupees) बजट अनुमान Budget Estimates 2003-2004		
वास्तविक Actuals 2001-2002		बजट अनुमान Budget Estimates 2002-2003		संशोधित अनुमान Revised Estimates 2002-2003		आयोजना आयोजना जोड़ Plan Non-Plan Total		
आयोजना Plan	आयोजना Non-Plan	आयोजना Plan	आयोजना Non-Plan	आयोजना Plan	आयोजना Non-Plan	आयोजना Plan	आयोजना Non-Plan	जोड़ Total
0	100	0	100	0	100			
0	800	0	800	0	800			
0	4472	0	4700	0	4700			
10767	14696	26400	16700	29100	16700			
मशीनरी एवं उपकरण						01.052	Machinery and Equipments	
मशीनरी एवं उपकरण						00.00.52	Machinery and Equipments	0 100 100
उचन्त						01.799	Suspense	
उचन्त						00.00.43	Suspense	0 800 800
जोड़-मुख्य शीर्ष "2711"						Total-Major Head '2711'		
जोड़-राजस्व भाग						Total-Revenue Section		
						29100	18500	47600
पूँजी भाग						Capital Section		
मुख्य शीर्ष						Major Head		
जल आपूर्ति पर पूँजी परिव्यय						4215	Capital outlay on Water Supply and Sanitation	
जल आपूर्ति जल आपूर्ति						01	Water Supply	
ग्रामीण जल आपूर्ति						01.102	Rural Water Supply	
0	0	0	0	0	0			
0	0	0	0	0	0			
0	0	0	0	0	0			
0	0	0	0	0	0			
0	0	0	0	0	0			
0	0	0	0	0	0			
25000	0	6000	0	6000	0			
25000	0	6000	0	6000	0			
लघु कार्य						00.00.27	Minor Works	0 0 0
मुख्य कार्य						00.00.53	Major Works	0 0 0
अन्य व्यय						01.800	Other Expenditure	0 0 0
वेतन						00.00.01	Salaries	0 0 0
घरेलू यात्रा व्यय						00.00.11	Domestic Travel Expenses	0 0 0
कार्यालय व्यय						00.00.13	Office Expenses	0 0 0
लघु कार्य						00.00.27	Minor Works	0 0 0
मुख्य कार्य						00.00.53	Major Works	0 0 0
जोड़-मुख्य शीर्ष "4215"						Total-Major Head "4215"		
						6000	0	6000
						6000	0	6000
मुख्य शीर्ष						Major Head		
लघु सिंचाई पर पूँजी परिव्यय						4702	Capital outlay on Minor Irrigation	

मांग संख्या 95-दादर और नागर हवेली

DEMAND NO.95-DADRA AND NAGAR HAVELI

Demands for Grants 2003-2004

(हजार रूपयों में)

(In thousands of Rupees)

बजट अनुमान

Budget Estimates

2003-2004

आयोजना

आयोजना

जोड़

भिन्न

Plan

Non-Plan

Total

वास्तविक Actuals 2001-2002		बजट अनुमान Budget Estimates 2002-2003		संशोधित अनुमान Revised Estimates 2002-2003	
आयोजना Plan	आयोजना Non-Plan	आयोजना Plan	आयोजना Non-Plan	आयोजना Plan	आयोजना Non-Plan
800	0	0	0	0	0
2200	0	0	0	0	0
3000	0	0	0	0	0
100	0	0	0	0	0
100	0	0	0	0	0
3100	0	0	0	0	0
1799	3000	1800	4000	1800	4000
1799	3000	1800	4000	1800	4000

सतही जल
जलाशय
मुख्य कार्य
एल.आई.एस.
मुख्य कार्य
जोड़-सतही जल

स्थलीय जल
नलकूप
मुख्य कार्य
जोड़-स्थलीय जल

जोड़-मुख्य शीर्ष "4702"

मुख्य शीर्ष
मुख्य क्षेत्रीय विकास
पर पूंजी परिव्यय
डी.एन.एच. डार
मुख्य क्षेत्रीय विकास
मुख्य कार्य

जोड़-मुख्य शीर्ष "4705"

00.101 Surface Water
01 Water Tanks
01.00.53 Major Works
02 L.I.S
02.00.53 Major Works
Total-Surface Water

00.102 Ground Water
02 Tube Wells
02.00.53 Major Works

Total-Ground Water

Total-Major Head "4702"

4705 Major Head
Capital Outlay on Command
Area Development
00.20 D.N.H.Command Area
Development
00.00.53 Major Works

Total-Major Head "4705"

	0	0	0
	0	0	0
	0	0	0
	0	0	0
	0	0	0
	0	0	0
	0	0	0
	1800	4000	5800
	1800	4000	5800

मांग संख्या 95-दादर और नागर हवेली

DEMAND NO.95-DADRA AND NAGAR HAVELI

Demands for Grants 2003-2004

(हजार रूपयों में)

(In thousands of Rupees)

बजट अनुमान

Budget Estimates

2003-2004

आयोजना आयोजना जोड़

भिन्न

Plan Non-Plan Total

वास्तविक Actuals 2001-2002		बजट अनुमान Budget Estimates 2002-2003		संशोधित अनुमान Revised Estimates 2002-2003	
आयोजना भिन्न Plan	आयोजना भिन्न Non-Plan	आयोजना भिन्न Plan	आयोजना भिन्न Non-Plan	आयोजना भिन्न Plan	आयोजना भिन्न Non-Plan
5000	4000	8000	6000	8000	6000
5000	4000	8000	6000	8000	6000
34899	7000	15800	10000	15800	10000
45666	21696	42200	26700	44900	26700

मुख्य शीर्ष

4711

Major Head

बाढ़ नियंत्रण परियोजना
पर पूँजी परिव्यय
असमुद्री घटाव परियोजना
अन्य व्यय
गुजरात सरकार को शेयर
पर पूँजी परिव्यय
निवेश

02

Capital Outlay on
Flood Control Projects
Anti-Sea Erosion Projects

02.800

Other Expenditure

03

Share Capital outlay
payable to Gujrat Government

03.00.54

Investments

18600 6000 24600

जोड़-मुख्य शीर्ष 4711

Total-Major Head 4711

18600 6000 24600

जोड़-पूँजी भाग

Total-Capital Section

26400 10000 36400

जोड़-जल संसाधन मंत्रालय

Total-Min of Water Resources

55500 28500 84000

प-कल्याण मंत्रालय

T. Ministry of Welfare

मुख्य शीर्ष

2235

Major Head

सामाजिक सुरक्षा व कल्याण
सामाजिक कल्याण
निर्देशन व प्रशासन
वेतन
घरेलू यात्रा व्यय
कार्यालय व्यय
एक मुश्त प्रावधान

02

Social Security and Welfare
Social Welfare

02.001

Direction and Admn.

00.00.01

Salaries

00.00.11

Domestic Travel Expenses

00.00.13

Office Expenses

00.00.42

Lumpsum Provision

0 1330 1330
0 70 70
0 100 100
0 0 0

0 996 0 1155 0 1155
0 35 0 70 0 70
0 60 0 70 0 70
0 0 60 5 60 5

मांग संख्या 95-दादर और नागर हवेली

DEMAND NO.95-DADRA AND NAGAR HAVELI

Demands for Grants 2003-2004

(हजार रूपयों में)

(In thousands of Rupees)

बजट अनुमान

Budget Estimates
2003-2004आयोजना आयोजना जोड़
भिन्न

Plan Non-Plan Total

वास्तविक Actuals 2001-2002		बजट अनुमान Budget Estimates 2002-2003		संशोधित अनुमान Revised Estimates 2002-2003		विवरण	Budget Estimates 2003-2004				
आयोजना Plan	आयोजना Non-Plan	आयोजना Plan	आयोजना Non-Plan	आयोजना Plan	आयोजना Non-Plan		आयोजना Plan	आयोजना Non-Plan	जोड़ Total		
38	0	50	0	50	0	विकलांगों का कल्याण	02.101	Welfare of Handicapped	50	0	50
						एक मुश्त प्रावधान	00.00.42	Lumpsum Provision			
24	0	60	0	60	0	बाल कल्याण	02.102	Child Welfare	50	0	50
						एक मुश्त प्रावधान	00.00.42	Lumpsum Provision			
86	0	100	0	100	0	महिला कल्याण	02.103	Women's Welfare	100	0	100
						एक मुश्त प्रावधान	00.00.42	Lumpsum Provision			
398	0	430	0	430	0	बूढ़े लाचारों का कल्याण	02.104	Welfare of Aged, Infirm and Destitutes	500	0	500
						एक मुश्त प्रावधान	00.00.42	Lumpsum Provision			
0	0	20	0	20	0	स्वैच्छिक संगठन की सहायता	02.107	Assistance to Voluntary Organisations	10	0	10
						एक मुश्त प्रावधान	00.00.42	Lumpsum Provision			
0	0	80	0	80	0	स्थानीय संस्थानों व नगर पालिकायें/नगर निगमों की सहायता	02.191	Assistance to Local Bodies and Municipalities/Municipal corporations	10	0	10
						पंचायत	01	Panchayats			
0	0	100	0	100	0	सहायता अनुदान	01.00.31	Grants-in-aid	80	0	80
						अन्य कार्यक्रम	02.200	Other Programmes			
						एक मुश्त प्रावधान	00.00.42	Lumpsum Provision			
546	1091	900	1300	900	1300	जोड़-मुख्य शीर्ष "2235"		Total-Major Head 2235	800	1500	2300
546	1091	900	1300	900	1300	जोड़-राजस्व भाग		Total-Revenue Section	800	1500	2300
546	1091	900	1300	900	1300	जोड़-कल्याण मंत्रालय		Total-Ministry of Welfare	800	1500	2300

मांग संख्या 95-दादर और नागर हवेली

DEMAND NO.95-DADRA AND NAGAR HAVELI

						Demands for Grants 2003-2004 (हजार रूपयों में) (In thousands of Rupees) बजट अनुमान Budget Estimates 2003-2004		
वास्तविक Actuals 2001-2002		बजट अनुमान Budget Estimates 2002-2003		संशोधित अनुमान Revised Estimates 2002-2003		जोड़ Total		
आयोजना Plan	आयोजना Non-Plan	आयोजना Plan	आयोजना Non-Plan	आयोजना Plan	आयोजना Non-Plan	आयोजना Plan	आयोजना Non-Plan	जोड़ Total
						गैरपारम्परिक ऊर्जा Min. of Non-Conventional Energy Resources Revenue Section Major Head Non Conventional Source of Energy		
						2810		
						01 Bio Energy		
						01.800 Other Expenditure		
						00.00.42 Lump Sum Provision		
0	0	10	0	10	0	0	0	0
						02 Solar		
						00.800 Other Expenditure		
						00.00.42 Lum Sum provision		
240	0	300	0	300	0	300	0	300
						60 Others		
						60.101 Choolah		
357	0	370	0	370	0			
						00.00.01 Salaries		
5	0	15	0	15	0	390	0	390
						00.00.11 Domestic Travel Expenses		
5	0	25	0	25	0	10	0	10
						00.00.13 Office Expenses		
220	0	80	0	80	0	10	0	10
						00.00.42 Lump Sum Provision		
827	0	800	0	800	0	190	0	190
						Total Major Head "2810"		
827	0	800	0	800	0	900	0	900
						Total-Revenue Section		
827	0	800	0	800	0	900	0	900
						Total-Ministry of Non Conventional Energy Res.		
						Total-Revenue Section		
201546	3020348	213700	3622100	226700	3052800	260400	3145300	3405700
						Total-Capital Section		
305447	56099	316300	66300	338300	66300	299600	63400	363000
						Grand Total		
506993	3076447	530000	3688400	565000	3119100	560000	3208700	3768700

मांग संख्या 95-दादर और नागर हवेली

DEMAND NO.95-DADRA AND NAGAR HAVELI

Demands for Grants 2003-2004

(हजार रूपयों में)

(In thousands of Rupees)

बजट अनुमान

Budget Estimates
2003-2004आयोजना आयोजना जोड़
भिन्न भिन्न

Plan Non-Plan Total

वास्तविक		बजट अनुमान		संशोधित अनुमान	
Actuals		Budget Estimates		Revised Estimates	
2001-2002		2002-2003		2002-2003	
आयोजना	आयोजना	आयोजना	आयोजना	आयोजना	आयोजना
भिन्न	भिन्न	भिन्न	भिन्न	भिन्न	भिन्न
Plan	Non-Plan	Plan	Non-Plan	Plan	Non-Plan

इन वसूलियों का ब्योरा जिन्हे
व्यय से घटाकर लेखों में
समायोजित कर दिया गया है

कृषि मंत्रालय

पूँजी भाग

मुख्य शीर्ष

फसल पर पूँजी

व्यय

बीज

वसूली घटाना

खाद और उर्वरक

वसूली घटाना

पौध संरक्षण

वसूली घटाना

जोड़-मुख्य शीर्ष "4401"

मुख्य शीर्ष

पशु पालन पर

पूँजी परिव्यय

अन्य व्यय

पशु और मुर्गी पालन

की पूर्ति

वसूली घटाना

जोड़-मुख्य शीर्ष "4403"

जोड़-कृषि मंत्रालय

Details of Recoveries adjusted
in accounts in reduction of
expenditure

Ministry of Agriculture

Capital Section

4401

Major Head

Capital Outlay on Crop

Husbandry

00.103 Seeds

00.00.70 Deduct Recoveries

00.105 Manures and Fertilizers

00.00.70 Deduct Recoveries

00.107 Plant Protection

00.00.70 Deduct Recoveries

Total-Major Head "4401"

4403

Major Head

Capital Outlay on

Animal Husbandry

00.800 Other Expenditure

16 Procurement and Supply of

Cattle and Poultry Feed

16.00.70 Deduct Recoveries

Total-Major Head 4403

Total-Ministry of Agriculture

0 -40 -40

0 -350 -350

0 -10 -10

0 -400 -400

0 -200 -200

0 -200 -200

0 -600 -600

0 -50 0 -50 0 -70

0 -383 0 -445 0 -420

0 0 0 -5 0 -10

0 -433 0 -500 0 -500

0 0 0 -200 0 -200

0 0 0 -200 0 -200

0 -433 0 -700 0 -700

मांग संख्या 95-दादर और नागर हवेली

DEMAND NO.95-DADRA AND NAGAR HAVELI

Demands for Grants 2003-2004

(हजार रूपयों में)

(In thousands of Rupees)

बजट अनुमान

Budget Estimates

2003-2004

आयोजना आयोजना जोड़
भिन्न भिन्न

Plan Non-Plan Total

वास्तविक		बजट अनुमान		संशोधित अनुमान	
Actuals		Budget Estimates		Revised Estimates	
2001-2002		2002-2003		2002-2003	
आयोजना	आयोजना	आयोजना	आयोजना	आयोजना	आयोजना
भिन्न	भिन्न	भिन्न	भिन्न	भिन्न	भिन्न
Plan	Non-Plan	Plan	Non-Plan	Plan	Non-Plan

घ-विद्युत मंत्रालय

D-Ministry of Power

राजस्व भाग

मुख्य शीर्ष

2801

विद्युत

प्रसारण और वितरण

05

उचन्त

05.799

वसूली घटाना

00.00.70

अन्य व्यय

05.800

वसूली घटाना

00.00.70

जोड़- मुख्य शीर्ष "2801"

जोड़-विद्युत मंत्रालय

Revenue Section

Major Head

Power

Transmission and Distribution

Suspense

Deduct Recoveries

Other Expenditure

Deduct Recoveries

Total-Major Head "2801"

Total-Ministry of Power

0 -7000 -7000

0 -2702800 -2702800

0 -2709800 -2709800

0 -2709800 -2709800

खाद्य मंत्रालय

राजस्व भाग

मुख्य शीर्ष

2408

खाद्य भंडारण और भंडारगण

खाद्य

प्राप्ति और आपूर्ति

01

वसूली घटाना

01.101

जोड़-मुख्य शीर्ष "2408"

जोड़-खाद्य मंत्रालय

Ministry of Food

Revenue Section

Major Head

Food Storage & Warehousing

Food

Procurement & Supply

Deduct Recoveries

Total-Major Head "2408"

Total-Ministry of Food

0 -39000 -39000

0 -39000 -39000

0 -39000 -39000

0	-7000	0	-7000	0	-7000
0	-2649300	0	-3214000	0	-2654000
0	-2656300	0	-3221000	0	-2661000
0	-2656300	0	-3221000	0	-2661000

0	-30000	0	-46300	0	-37000
0	-30000	0	-46300	0	-37000
0	-30000	0	-46300	0	-37000

मांग संख्या 95-दादर और नागर हवेली

DEMAND NO.95-DADRA AND NAGAR HAVELI

Demands for Grants 2003-2004

(हजार रूपयों में)

(In thousands of Rupees)

बजट अनुमान

Budget Estimates

2003-2004

आयोजना आयोजना जोड़

भिन्न

Plan Non-Plan Total

वास्तविक		बजट अनुमान		संशोधित अनुमान	
Actuals		Budget Estimates		Revised Estimates	
2001-2002		2002-2003		2002-2003	
आयोजना	आयोजना	आयोजना	आयोजना	आयोजना	आयोजना
भिन्न	भिन्न	भिन्न	भिन्न	भिन्न	भिन्न
Plan	Non-Plan	Plan	Non-Plan	Plan	Non-Plan
0	-3000	0	-3000	0	-3000
0	-3000	0	-3000	0	-3000
0	-3000	0	-3000	0	-3000

त-भूतल परिवहन मंत्रालय

राजस्व भाग

मुख्य शीर्ष

3054

सड़कें व पुल

उचन्त

वसूली घटना

जोड़-मुख्य शीर्ष "3054"

जोड़-भूतल परिवहन मंत्रालय

जल संसाधन मंत्रालय

राजस्व भाग

मुख्य शीर्ष

2711

बाढ़ नियंत्रण और जल निकासी

बाढ़ नियंत्रण

उचन्त

वसूली घटना

जोड़-मुख्य शीर्ष "2711"

जोड़-जल संसाधन मंत्रालय

P-Ministry of Surface Transport

Revenue Section

Major Head

Roads and Bridges

80.799 Suspense

00.00.70 Deduct Recoveries

Total- Major Head "3054"

Total-M/o Surface Transport

0 -3000 -3000

0 -3000 -3000

0 -3000 -3000

Ministry of Water Resources

Revenue Section

Major Head

Flood Control and Drainage

Flood Control

01 Suspense

01.799 Suspense

00.00.70 Deduct Recoveries

Total- Major Head "2711"

Total-M/o Water Resources

0 -800 -800

0 -800 -800

0 -800 -800

मांग संख्या 95-दादर और नागर हवेली

DEMAND NO.95-DADRA AND NAGAR HAVELI

						Demands for Grants 2003-2004 (हजार रूपयों में) (In thousands of Rupees)		
वास्तविक Actuals 2001-2002		बजट अनुमान Budget Estimates 2002-2003		संशोधित अनुमान Revised Estimates 2002-2003		बजट अनुमान Budget Estimates 2003-2004		
आयोजना Plan	आयोजना Non-Plan	आयोजना Plan	आयोजना Non-Plan	आयोजना Plan	आयोजना Non-Plan	आयोजना Plan	आयोजना Non-Plan	जोड़ Total
						शहरी विकास मंत्रालय राजस्व भाग मुख्य शीर्ष लोक निर्माण कार्य सामान्य उचन्त वसूली घटना		
						Ministry of Urban Affairs and Employment Revenue Section Major Head Public Works General Suspense 00.00.70 Deduct Recoveries		
0	-5500	0	-5500	0	-5500			
0	-5500	0	-5500	0	-5500			
0	-5500	0	-5500	0	-5500			
0	-2695600	0	-3276600	0	-2707300			
0	-433	0	-700	0	-700			
0	-2696033	0	-3277300	0	-2708000			
						जोड़-मुख्य शीर्ष "2059"		
						जोड़-शहरी विकास मंत्रालय		
						जोड़-राजस्व भाग जोड़-पूंजी भाग कुल जोड़-वसूलियाँ		
						Total-Major Head "2059"		
						Total-Ministry of Urban Affairs and Employment		
						Total-Revenue Section		
						Total-Capital Section		
						Grand Total-Recoveries		
						0	-5500	-5500
						0	-5500	-5500
						0	-5500	-5500
						0	-2758100	-2758100
						0	-600	-600
						0	-2758700	-2758700

मांग संख्या 96-दमन और दीव
DEMAND NO.96-DAMAN AND DIU

मांग संख्या 96
DEMEND NO.96
दमन और दीव
DAMAN & DIU

	राजस्व Revenue	पूंजी Capital	जोड़ Total
भारित Charged	0	0	0
स्वीकृत Voted	2681585	303715	2985300

III. The Details are as follows:
ब्यौरा इस प्रकार है

वास्तविक Actuals 2001-2002		बजट अनुमान Budget Estimates 2002-2003		संशोधित अनुमान Revised Estimates 2002-2003	
आयोजना Plan	आयोजना भिन्न Non-Plan	आयोजना Plan	आयोजना भिन्न Non-Plan	आयोजना Plan	आयोजना भिन्न Non-Plan
0	7103	0	9900	0	9900
0	0	0	30	0	30
0	28	0	60	0	60
0	177	0	500	0	500
0	0	0	0	0	0

क. गृह मंत्रालय
राजस्व भाग
मुख्य शीर्ष
सचिवालय सामान्य सेवाएं
सचिवालय
दमन और दीव
वेतन
मजदूरी
समयोपरि भत्ता
घरेलू यात्रा व्यय
विदेशी यात्रा व्यय

A.-Ministry of Home Affairs REVENUE SECTION Major Head		बजट अनुमान Budget Estimates 2003-2004		जोड़ Total
आयोजना Plan	आयोजना भिन्न Non-Plan	आयोजना Plan	आयोजना भिन्न Non-Plan	जोड़ Total
2052				
090				
15	Daman & Diu			
15.00.01	Salaries	0	9600	9600
15.00.02	Wages	0	30	30
15.00.03	Overtime Allowance	0	60	60
15.00.11	Domestic Travel Expenses	0	400	400
15.00.12	Foreign Travel Expenses	0	0	0

(हजार रूपयों में)

(In thousands of Rupees)

बजट अनुमान

Budget Estimates
2003-2004

आयोजना आयोजना जोड़
Plan Non-Plan Total

मांग संख्या 96-दमन और दीव

DEMAND NO.96-DAMAN AND DIU

अनुदानों की मांगे 2003-2004

DEMANDS FOR GRANTS 2003-2004

(हजार रूपयों में)

(In thousands of Rupees)

बजट अनुमान
Budget Estimates
2003-2004आयोजना आयोजना जोड़
भिन भिन
Plan Non-Plan Total

वास्तविक Actuals 2001-2002		बजट अनुमान Budget Estimates 2002-2003		संशोधित अनुमान Revised Estimates 2002-2003		विवरण	बजट अनुमान Budget Estimates 2003-2004				
आयोजना भिन Plan	आयोजना भिन Non-Plan	आयोजना भिन Plan	आयोजना भिन Non-Plan	आयोजना भिन Plan	आयोजना भिन Non-Plan		आयोजना भिन Plan	आयोजना भिन Non-Plan	जोड़ Total		
0	3210	0	3100	0	3100	कार्यालय व्यय					
0	0	0	10	0	10	अन्य प्रशासनिक व्यय	15.00.13	Office Expenses	0	3500	3500
0	10518	0	13600	0	13600	जोड़-मुख्य शीर्ष '2052'	15.00.20	Other Administrative Expenses	0	10	10
						मुख्य शीर्ष		Total-Major Head '2052'	0	13600	13600
						राष्ट्रपति, उप-राष्ट्रपति	2012	Major Head			
						राज्यपाल/प्रशासक		President, Vice-President/ Governor, Administrator of Union Territories			
						संघ राज्य		Governor/Administrator of Union Territories			
						संघ राज्य क्षेत्रों के राज्यपाल/ प्रशासक	03	Governor/Administrator of Union Territories			
						सचिवालय	090	Secretariat			
						दमन और दीव		01 Daman & Diu			
0	1410	0	1800	0	1800	वेतन	01.00.01	Salaries	0	1850	1850
0	0	0	0	0	0	मजदूरी	01.00.02	Wages	0	0	0
0	23	0	50	0	50	समयोपरि भत्ता	01.00.03	Overtime Allowance	0	50	50
0	285	0	300	0	300	घरेलू यात्रा व्यय	01.00.11	Domestic Travel Expenses	0	300	300
0	0	0	100	0	100	विदेशी यात्रा व्यय	01.00.12	Foreign Travel Expenses	0	100	100
0	573	0	1100	0	1100	कार्यालय व्यय	01.00.13	Office Expenses	0	1050	1050
0	0	0	10	0	10	अन्य प्रशासनिक व्यय	01.00.20	Other Administrative Expenses	0	10	10
0	0	0	0	0	0	गुप्त सेवा व्यय	01.00.41	Secret Service Expenditure	0	100	100
						विवेकाधीन अनुदान	102	Discretionary Grants			
0	0	0	10	0	10	अन्य प्रभार	05	Gratutious Relief			
						गृह स्थापना	05.00.50	Other Charges	0	10	10
						भत्ते एवं विशेष अधिकार	103	Household Establishment			
0	0	0	10	0	10	एक मुश्त प्रावधान	02	Allowance & Privileges			
							02.00.42	Lumpsum provision	0	10	10

मांग संख्या 96-दमन और दीव

DEMAND NO.96-DAMAN AND DIU

अनुदानों की मांगे 2003-2004
DEMANDS FOR GRANTS 2003-2004
(हजार रूपयों में)

(In thousands of Rupees)

बजट अनुमान
Budget Estimates
2003-2004

आयोजना आयोजना जोड़
भिन्न
Plan Non-Plan Total

वास्तविक Actuals 2001-2002		बजट अनुमान Budget Estimates 2002-2003		संशोधित अनुमान Revised Estimates 2002-2003	
आयोजना Plan	आयोजना भिन्न Non-Plan	आयोजना Plan	आयोजना भिन्न Non-Plan	आयोजना Plan	आयोजना भिन्न Non-Plan
0	0	0	10	0	10
0	0	0	10	0	10
0	2291	0	3400	0	3400
0	1458	0	1600	0	1600
0	72	0	80	0	80
0	160	0	175	0	175
0	708	0	681	0	681
0	700	0	964	0	964
0	3098	0	3500	0	3500

सत्कार भत्ता
विनियामक व्यय
एक मुश्त प्रावधान
अन्य व्यय
अन्य भत्ते
अन्य प्रभार
जोड़-मुख्य शीर्ष 2012
मुख्य शीर्ष
न्याय प्रशासन
सिविल एवं
सत्र न्यायालय
दमन और दीव
वेतन
मजदूरी
घरेलू यात्रा व्यय
कार्यालय व्यय
कानूनी सलाहकार और
परामर्शदाता
दमन और दीव
एक मुश्त प्रावधान
जोड़-मुख्य शीर्ष 2014
मुख्य शीर्ष
स्टाम्प और पंजीकरण
स्टाम्प न्यायिक

104	Sumptuary Allowance			
	02 Regulatory Expenses			
02.00.42	Lumpsum provision	0	10	10
800	Other Expenditure			
	01 Other Allowances			
01.00.50	Other Charges	0	10	10
	Total-Major Head "2012"	0	3500	3500
2014	Major Head			
	Administration of Justice			
105	Civil and Session Courts			
	01 Daman & Diu			
01.00.01	Salaries	0	1755	1755
01.00.02	Wages	0	80	80
01.00.11	Domestic Travel Expenses	0	185	185
01.00.13	Office Expenses	0	680	680
114	Legal Advisers and Counsels			
	08 Daman & Diu			
08.00.42	Lumpsum provision	0	900	900
	Total-Major Head "2014"	0	3600	3600
2030	Major Head			
	Stamps and Registration			
01	Stamps - Judicial			

मांग संख्या 96-दमन और दीव
DEMAND NO.96-DAMAN AND DIU

अनुदानों की मांगे 2003-2004
DEMANDS FOR GRANTS 2003-2004
(हजार रूपयों में)

(In thousands of Rupees)

बजट अनुमान
Budget Estimates
2003-2004

आयोजना आयोजना जोड़
भिन्न
Plan Non-Plan Total

वास्तविक
Actuals
2001-2002
आयोजना आयोजना
भिन्न
Plan Non-Plan

बजट अनुमान
Budget Estimates
2002-2003
आयोजना आयोजना
भिन्न
Plan Non-Plan

संशोधित अनुमान
Revised Estimates
2002-2003
आयोजना आयोजना
भिन्न
Plan Non-Plan

वास्तविक Actuals 2001-2002		बजट अनुमान Budget Estimates 2002-2003		संशोधित अनुमान Revised Estimates 2002-2003		अनुदानों की मांगे 2003-2004 DEMANDS FOR GRANTS 2003-2004 (हजार रूपयों में)		
(In thousands of Rupees)		बजट अनुमान Budget Estimates 2003-2004						
आयोजना Plan	आयोजना Non-Plan	आयोजना Plan	आयोजना Non-Plan	आयोजना Plan	आयोजना Non-Plan	आयोजना Plan	आयोजना Non-Plan	जोड़ Total
0	9	0	75	0	75			
0	182	0	325	0	325			
0	705	0	1000	0	1000			
0	896	0	1400	0	1400			
0	4478	0	5209	0	5209			
0	29	0	30	0	30			
0	15	0	120	0	120			
0	625	0	1141	0	1141			
0	5147	0	6500	0	6500			

स्टाम्पो की लागत
स्टाम्प
अन्य प्रकार
स्टाम्प गैर न्यायिक
स्टाम्पो की लागत
स्टाम्प
अन्य प्रकार
पंजीकरण
निदेशन और प्रशासन
दमन और दीव
एक मुश्त प्रावधान
जोड़-मुख्य शीर्ष 2030

मुख्य शीर्ष
राज्य उत्पादन शुल्क
निदेशन और प्रशासन

दमन और दीव
वेतन
मजदूरी
घरेलू यात्रा व्यय
कार्यालय व्यय
जोड़-मुख्य शीर्ष-2039

101 Cost of stamps
01 Stamps
01.00.50 Other Charges
02 Stamps Non-Judicial
101 Cost of stamps
02 Stamps
02.00.50 Other Charges
03 Registration
001 Direction and Administration
02 Daman & Diu
02.00.42 Lumpsum provision
Total-Major Head "2030"
2039 Major Head
001 State Excise
Direction and Administration
04 Daman & Diu
04.00.01 Salaries
04.00.02 Wages
04.00.11 Domestic Travel Expenses
04.00.13 Office Expenses
Total-Major Head "2039"

मांग संख्या 96-दमन और दीव
DEMAND NO.96-DAMAN AND DIU

अनुदानों की मांगे 2003-2004
DEMANDS FOR GRANTS 2003-2004
(हजार रूपयों में)

(In thousands of Rupees)

बजट अनुमान
Budget Estimates
2003-2004

आयोजना आयोजना जोड़
भिन भिन
Plan Non-Plan Total

वास्तविक Actuals 2001-2002		बजट अनुमान Budget Estimates 2002-2003		संशोधित अनुमान Revised Estimates 2002-2003	
आयोजना भिन Plan	आयोजना भिन Non-Plan	आयोजना भिन Plan	आयोजना भिन Non-Plan	आयोजना भिन Plan	आयोजना भिन Non-Plan
0	975	0	1674	0	1674
0	54	0	180	0	180
0	36	0	80	0	80
0	568	0	866	0	866
0	72	0	100	0	100
0	1705	0	2900	0	2900

मुख्य शीर्ष

बिक्री कर
निदेशन और प्रशासन
दमन और दीव

वेतन

मजदूरी

घरेलू यात्रा व्यय

कार्यालय व्यय

किराया मूल्य व कर

जोड़- मुख्य शीर्ष 2040

2040

Major Head

Taxes on sales, trade etc.

001 Direction and Administration

01 Daman & Diu

01.00.01 Salaries

01.00.02 Wages

01.00.11 Domestic Travel Expenses

01.00.13 Office Expenses

01.00.14 Rent, Rates & Taxes

Total-Major Head "2040"

0	1780	1780
0	160	160
0	60	60
0	1000	1000
0	0	0
0	3000	3000

मुख्य शीर्ष

अन्य राजस्व सेवाएँ

लघु बचत योजनाओं को प्रोत्सा

राष्ट्रीय बचत

सलाहकार समिति

अन्य व्यय

एक मुश्त प्रावधान

जोड़- मुख्य शीर्ष

2047

Major Head

Other Fiscal Services

103 Promotion of small Savings

05 National Savings

Advisory Committee

05.01 Other Expenditure

05.01.42 Lumpsum provision

Total-Major Head "2047"

0	0	0
0	0	0

मुख्य शीर्ष

जिला प्रशासन

जिला स्थापना

दमन और दीव

वेतन

2053

Major Head

District Administration

093

District Establishments

07 Daman & Diu

07.00.01 Salaries

0	7700	7700
---	------	------

0 5936

0 7522

0 7522

मांग संख्या 96-दमन और दीव
DEMAND NO.96-DAMAN AND DIU

अनुदानों की मांगे 2003-2004
DEMANDS FOR GRANTS 2003-2004
(हजार रूपयों में)

(In thousands of Rupees)

बजट अनुमान
Budget Estimates
2003-2004

आयोजना आयोजना जोड़
भिन्न
Plan Non-Plan Total

वास्तविक Actuals 2001-2002		बजट अनुमान Budget Estimates 2002-2003		संशोधित अनुमान Revised Estimates 2002-2003	
आयोजना भिन्न Plan	आयोजना भिन्न Non-Plan	आयोजना भिन्न Plan	आयोजना भिन्न Non-Plan	आयोजना भिन्न Plan	आयोजना भिन्न Non-Plan
0	102	0	150	0	150
0	0	0	10	0	10
0	112	0	300	0	300
0	3426	0	3418	0	3418
0	0	0	0	0	0
0	9576	0	11400	0	11400

मजदूरी
समयोपरि भत्ता
घरेलू यात्रा व्यय
कार्यालय व्यय
गुप्त सेवा व्यय
जोड़- मुख्य शीर्ष- 2053

07.00.02 Wages
07.00.03 Overtime Allowance
07.00.11 Domestic Travel Expenses
07.00.13 Office Expenses
07.00.41 Secret Service Expenditure
Total Major Head 2053

0	150	150
0	10	10
0	300	300
0	3340	3340
0	100	100
0	11600	11600

मुख्य शीर्ष

लेखा तथा राज कोष
निदेशालय
प्रशिक्षण
सरकारी कर्मचारियों का प्रशिक्षण
एक मुश्त प्रावधान
लेखा तथा राज कोष
निदेशालय
दमन और दीव
वेतन
घरेलू यात्रा व्यय
कार्यालय व्यय
जोड़- मुख्य शीर्ष-2054

2054 Major Head
Treasury and
Accounts Administration
003 Training
01 Training of Government Employees
01.00.42 Lumpsum Provisionn
095 Directorate of Accounts &
Treasuries
02 Daman & Diu
02.00.01 Salaries
02.00.11 Domestic Travel Expenses
02.00.13 Office Expenses
Total-Major Head "2054"

0	0	0	45	0	45
177	3588	203	4427	203	4527
5	38	5	143	5	143
100	935	192	785	192	785
282	4561	400	5400	400	5500

0	45	45
210	4697	4907
5	73	78
85	785	870
300	5600	5900

मुख्य शीर्ष

पुलिस
निदेशन और प्रशासन
स्थापना

2055 Major Head
Police
001 Direction and Administration
02 Establishment

मांग संख्या 96-दमन और दीव

DEMAND NO.96-DAMAN AND DIU

अनुदानों की मांगे 2003-2004
DEMANDS FOR GRANTS 2003-2004

(हजार रूपयों में)

(In thousands of Rupees)

बजट अनुमान

Budget Estimates
2003-2004आयोजना आयोजना जोड़
भिन

Plan Non-Plan Total

वास्तविक Actuals 2001-2002		बजट अनुमान Budget Estimates 2002-2003		संशोधित अनुमान Revised Estimates 2002-2003		एक मुश्त प्रावधान जिला पुलिस दमन और दीव वेतन मजदूरी समयोपरि भत्ता घरेलू यात्रा व्यय कार्यालय व्यय किराया मूल्य व कर सामान और आपूर्ति शस्त्र और गोला बारूद राशन की दर पी.ओ.एल. वर्दी और तम्बू व्यावसायिक सेवाएँ गुप्त सेवा व्यय अन्य प्रभार जोड़-मुख्य शीर्ष-2055	02.00.42 Lump sum Provision 109 District Police 14 Daman & Diu 14.00.01 Salaries 14.00.02 Wages 14.00.03 Overtime Allowance 14.00.11 Domestic Travel Expenses 14.00.13 Office Expenses 14.00.14 Rent , Rate & Taxes 14.00.21 Material and Supplies 14.00.22 Arms and Ammunition 14.00.23 Cost of Ration 14.00.24 P.O.L. 14.00.25 Clothing and Tentage 14.00.28 Professional Services 14.00.41 Secret Service Expenditure 14.00.50 Other Charges Total Major Head "2055"	0	300	300			
आयोजना आयोजना भिन		आयोजना आयोजना भिन		आयोजना आयोजना भिन							Plan	Non-Plan	Total
Plan	Non-Plan	Plan	Non-Plan	Plan	Non-Plan								
0	421	0	324	0	324	एक मुश्त प्रावधान	0	300	300				
0	17234	0	22701	0	22701	जिला पुलिस	0	20650	20650				
0	165	0	200	0	200	दमन और दीव	0	200	200				
0	0	0	0	0	0	वेतन	0	0	0				
0	464	0	525	0	525	मजदूरी	0	500	500				
0	4526	0	4171	0	4271	समयोपरि भत्ता	0	50	50				
0	0	0	0	0	0	घरेलू यात्रा व्यय	0	300	300				
0	106	0	500	0	500	कार्यालय व्यय	0	50	50				
0	134	0	300	0	300	किराया मूल्य व कर	0	1450	1450				
0	0	0	50	0	50	सामान और आपूर्ति	0	1200	1200				
0	1079	0	1450	0	1450	शस्त्र और गोला बारूद	0	129	129				
0	0	0	1200	0	1200	राशन की दर	0	0	0				
0	1	0	129	0	129	पी.ओ.एल.	0	550	550				
0	0	0	0	0	0	वर्दी और तम्बू	0	0	0				
0	543	0	550	0	550	व्यावसायिक सेवाएँ	0	0	0				
0	24673	0	32100	0	32200	गुप्त सेवा व्यय	0	0	0				
0	0	0	0	0	0	अन्य प्रभार	0	0	0				
0	0	0	0	0	0	जोड़-मुख्य शीर्ष-2055	0	28700	28700				
0	1040	0	1463	0	1363	मुख्य शीर्ष	0	1460	1460				
0	0	0	25	0	25	जेलें	0	25	25				
						निदेशन और प्रशासन							
						दमन और दीव							
						वेतन							
						मजदूरी							

2056 Major Head
Jails
001 Direction and Administration

02 Daman & Diu

02.00.01 Salaries

02.00.02 Wages

मांग संख्या 96-दमन और दीव
DEMAND NO.96-DAMAN AND DIU

अनुदानों की मांगे 2003-2004
DEMANDS FOR GRANTS 2003-2004
(हजार रूपयों में)

(In thousands of Rupees)

बजट अनुमान

Budget Estimates

2003-2004

आयोजना आयोजना जोड़
भिन्न

Plan Non-Plan Total

वास्तविक Actuals 2001-2002		बजट अनुमान Budget Estimates 2002-2003		संशोधित अनुमान Revised Estimates 2002-2003							
आयोजना भिन्न Plan	आयोजना भिन्न Non-Plan	आयोजना भिन्न Plan	आयोजना भिन्न Non-Plan	आयोजना भिन्न Plan	आयोजना भिन्न Non-Plan						
0	0	0	10	0	10	घरेलू यात्रा व्यय	02.00.11	Domestic Travel Expenses	0	15	15
0	589	0	802	0	702	कार्यालय व्यय	02.00.13	Office Expenses	0	800	800
0	1629	0	2300	0	2100	जोड़-मुख्य शीर्ष- 2056	Total-Major Head 2056		0	2300	2300
						मुख्य शीर्ष	2070	Major Head			
						अन्य प्रशासनिक व्यय	Other Administrative Services				
						प्रदेश परिषद्	102	Pradesh Councils			
						दमन और दीव	02 Daman & Diu				
0	381	0	500	0	500	वेतन	02.00.01	Salaries	0	0	0
0	0	0	0	0	0	मजदूरी	02.00.02	Wages	0	0	0
0	0	0	10	0	10	घरेलू यात्रा व्यय	02.00.11	Domestic Travel Expenses	0	0	0
0	40	0	125	0	125	कार्यालय व्यय	02.00.13	Office Expenses	0	0	0
						होम गार्ड	107	Home Guards	0	0	0
						दमन और दीव	04 Daman & Diu				
0	0	0	0	0	0	वेतन	04.00.01	Salaries	0	0	0
0	3470	0	4100	0	4100	मजदूरी	04.00.02	Wages	0	0	0
0	35	0	100	0	100	कार्यालय व्यय	04.00.13	Office Expenses	0	3800	3800
0	0	0	100	0	100	वर्दी और तम्बू	04.00.25	Clothing and Tentage	0	100	100
0	0	0	0	0	0	अन्य प्रभार	04.00.50	Other Charges	0	100	100
						अग्नि से बचाव व रोकथाम	108	Fire Protection & Control	0	0	0
						अन्य व्यय	03 Other Expenditure				
0	2315	0	2790	0	2790	वेतन	03.00.01	Salaries	0	2950	2950
0	22	0	88	0	88	मजदूरी	03.00.02	Wages	0	80	80
0	50	0	100	0	100	घरेलू यात्रा व्यय	03.00.11	Domestic Travel Expenses	0	50	50
0	529	0	872	0	872	कार्यालय व्यय	03.00.13	Office Expenses	0	600	600

मांग संख्या 96-दमन और दीव

DEMAND NO.96-DAMAN AND DIU

अनुदानों की मांगे 2003-2004
DEMANDS FOR GRANTS 2003-2004

(हजार रूपयों में)

(In thousands of Rupees)

बजट अनुमान

Budget Estimates
2003-2004आयोजना आयोजना जोड़
भिन्न

Plan Non-Plan Total

वास्तविक Actuals 2001-2002		बजट अनुमान Budget Estimates 2002-2003		संशोधित अनुमान Revised Estimates 2002-2003						
आयोजना Plan	आयोजना Non-Plan	आयोजना Plan	आयोजना Non-Plan	आयोजना Plan	आयोजना Non-Plan	आयोजना Plan	आयोजना Non-Plan	जोड़ Total		
0	96	0	350	0	350	वर्दी और तम्बू	03.00.25	0	320	320
0	1091	0	1200	0	1200	मशीनरी एवं उपकरण	03.00.52	0	1200	1200
						परिवहनों की खरीद एवं रखरखाव	114			
						रखरखाव एवं मरम्मत सामान और आपूर्ति लघु कार्य	01			
0	209	0	700	0	700		01.00.21	0	350	350
0	94	0	300	0	300		01.00.27	0	100	100
						स्थानीय संस्थानों नगर निगमों की सहायता पंचायत	191			
						सहायता अनुदान सरकारी गैस्ट हाऊस व होस्टल आदि स्थापना	01			
0	0	0	100	0	100		01.00.31	0	100	100
						वेतन	115			
0	621	0	900	0	900	मजदूरी	03.00.01	0	750	750
0	0	0	0	0	0	घरेलू यात्रा व्यय	03.00.02	0	0	0
0	0	0	10	0	10	कार्यालय व्यय	03.00.11	0	10	10
0	192	0	255	0	255	राज्य भाषा	03.00.13	0	290	290
						दमन और दीव	119			
						वेतन	05			
0	957	0	1675	0	1675	मजदूरी	05.00.01	0	1462	1462
0	22	0	50	0	50	घरेलू यात्रा व्यय	05.00.02	0	40	40
0	21	0	50	0	50		05.00.11	0	45	45

मांग संख्या 96-दमन और दीव

DEMAND NO.96-DAMAN AND DIU

अनुदानों की मांगे 2003-2004

DEMANDS FOR GRANTS 2003-2004

(हजार रूपयों में)

(In thousands of Rupees)

बजट अनुमान

Budget Estimates

2003-2004

आयोजना आयोजना जोड़

भिन्न

Plan Non-Plan Total

वास्तविक		बजट अनुमान		संशोधित अनुमान							
Actuals		Budget Estimates		Revised Estimates							
2001-2002		2002-2003		2002-2003							
आयोजना	आयोजना	आयोजना	आयोजना	आयोजना	आयोजना						
भिन्न	भिन्न	भिन्न	भिन्न	भिन्न	भिन्न						
Plan	Non-Plan	Plan	Non-Plan	Plan	Non-Plan	Plan	Non-Plan	Total			
0	314	0	425	0	425	कार्यालय व्यय	05.00.13	Office Expenses	0	453	453
0	10459	0	14800	0	14800	जोड़-मुख्य शीर्ष 2070		Total-Major Head '2070'	0	12800	12800
						मुख्य शीर्ष	2225	Major Head			
						अनु.जाति, अनु. जनजाति		Welfare of Scheduled Castes,			
						एवं अन्य पिछड़े वर्गों का		Scheduled Tribes and Other Backward			
						कल्याण		Classes			
						अनुसूचित जातियों का कल्याण	01	Welfare of Scheduled Castes			
						आवास सहायता	283	Housing			
						अन्य आवास		04 Other Housing			
0	0	0	0	0	0	आर्थिक सहायता	04.00.33	Subsidies	0	0	0
						अनुसूचित जनजातियों	02	Welfare of Scheduled Tribes			
						का कल्याण		Housing			
						आवास सहायता	283	02 Other Housing			
						अन्य आवास		02.00.33			
440	0	600	0	600	0	सहायता अनुदान	796	Subsidies	600	0	600
						आदिवासी क्षेत्रों के लिए		Tribal Area Sub-Plan			
						उप-योजना		01 Daman & Diu			
						दमन और दीव		01.00.01			
0	1375	0	1700	0	1700	वेतन		Salaries	0	1766	1766
0	28	0	40	0	40	मजदूरी		01.00.02		40	40
0	31	0	40	0	40	घरेलू यात्रा व्यय		01.00.11		40	40
0	270	0	420	0	420	कार्यालय व्यय		01.00.13		40	454
						सामान्य	80	General	0	454	

मांग संख्या 96-दमन और दीव
DEMAND NO.96-DAMAN AND DIU

अनुदानों की मांगे 2003-2004
DEMANDS FOR GRANTS 2003-2004
(हजार रूपयों में)

वास्तविक Actuals 2001-2002		बजट अनुमान Budget Estimates 2002-2003		संशोधित अनुमान Revised Estimates 2002-2003		बजट अनुमान Budget Estimates 2003-2004 (In thousands of Rupees)		
आयोजना Plan	आयोजना Non-Plan	आयोजना Plan	आयोजना Non-Plan	आयोजना Plan	आयोजना Non-Plan	आयोजना Plan	आयोजना Non-Plan	जोड़ Total
0	0	0	100	0	100			
0	161	0	300	0	300			
						नगर निगमों की सहायता पंचायत	corporations 01 Panchayats	
						सहायता अनुदान	01.00.31 Grants-in-aid	
						जोड़- मुख्य शीर्ष"2245"	Total Major Head "2245"	0 100 100
								0 300 300
						मुख्य शीर्ष	3454 Major Head	
						जनगणना, सर्वेक्षण व सांख्यिकी	Census Surveys and Statistics	
						जनगणना	01 Census	
						निदेशन और प्रशासन	001 Direction and Administration	
						दमन और दीव	03 Daman & Diu	
88	1429	100	1700	100	1700	03.00.01 Salaries	125 1775 1900	
31	0	100	0	100	0	03.00.02 Wages	50 0 50	
0	89	25	100	25	100	03.00.11 Domestic Travel Expenses	10 100 110	
388	522	400	500	400	500	03.00.13 Office Expenses	450 525 975	
						कार्यालय व्यय	02 Surveys and Statistics	
						सर्वेक्षण व सांख्यिकी	203 Computer Services	
						कम्प्यूटर सेवाएँ		
						स्थापना	06 Establishment	
0	0	50	0	50	0	06.00.01 Salaries	35 0 35	
73	0	140	0	140	0	06.00.02 Wages	100 0 100	
586	0	330	0	330	0	06.00.13 Office Expenses	400 0 400	
250	0	355	0	355	0	06.00.52 Machinery & Equipment	430 0 430	
1416	2040	1500	2300	1500	2300	Total:-Major Head 3454	1600 2400 4000	
2196	78557	3300	102600	3300	102600	Total-Revenue Section	3200 98000 101200	

अनुदानों की मांगे 2003-2004
DEMANDS FOR GRANTS 2003-2004

(हजार रूपयों में)

(In thousands of Rupees)

बजट अनुमान

Budget Estimates

2003-2004

आयोजना आयोजना जोड़

भिन्न

Plan Non-Plan Total

मांग संख्या 96-दमन और दीव
DEMAND NO.96-DAMAN AND DIU

वास्तविक Actuals 2001-2002		बजट अनुमान Budget Estimates 2002-2003		संशोधित अनुमान Revised Estimates 2002-2003	
आयोजना Plan	आयोजना Non-Plan	आयोजना Plan	आयोजना Non-Plan	आयोजना Plan	आयोजना Non-Plan
500	0	500	0	500	0
500	0	500	0	500	0
0	0	0	0	0	0

पूंजी भाग
मुख्य शीर्ष 4225
अनुसूचित जातियों
अनुसूचित जनजाति और पिछड़े
वर्गों के कल्याण पर
पूंजी परिव्यय
सामान्य 80
सार्वजनिक तथा अन्य
प्रतिष्ठानों में पूंजी निवेश
दमन एवं दीव तथा दादरा नगर
हवेली अ0जा0/अ0ज0जा0
वि0नि0 को अंशपूंजी
निवेश 190
मुख्य शीर्ष "4225" 12.00.54

मुख्य शीर्ष 6225
अनुसूचित जातियों/
अनुसूचित जनजातियों और
पिछड़े वर्गों के कल्याण के लिए ऋण
अनुसूचित जनजातियों का कल् 02
अन्य ऋण 800

ऋण और अग्रिम
पिछड़े वर्गों का कल्याण
अन्य ऋण 03
800

CAPITAL SECTION

Major Head

Capital Outlay on Welfare of
Scheduled Castes, Scheduled Tribes
and other Backward Classes

General

Investments in Public Sector
and other Undertakings

12 Share Capital to SC, ST Financial
Corporation of Daman & Diu and
Dadra & Nagar Haveli Ltd.

Investments

Major Head "4225"

483 0 483

483 0 483

Major Head

Loans for Welfare of
Scheduled Castes, Scheduled Tribes
and other Backward Classes
Welfare of Scheduled Tribes
Other Loans

01 Loans for Welfare of Scheduled Tribes

01.00.55 Loans and advances

Welfare of Backward Classes

Other Loans

0 0 0

मांग संख्या 96-दमन और दीव

DEMAND NO.96-DAMAN AND DIU

अनुदानों की मांगे 2003-2004

DEMANDS FOR GRANTS 2003-2004

(हजार रूपयों में)

(In thousands of Rupees)

बजट अनुमान

Budget Estimates

2003-2004

आयोजना आयोजना जोड़

भिन्न

Plan Non-Plan Total

वास्तविक Actuals 2001-2002		बजट अनुमान Budget Estimates 2002-2003		संशोधित अनुमान Revised Estimates 2002-2003	
आयोजना Plan	आयोजना Non-Plan	आयोजना Plan	आयोजना Non-Plan	आयोजना Plan	आयोजना Non-Plan
17	0	17	0	17	0
17	0	17	0	17	0
517	0	517	0	517	0
2713	78557	3817	102600	3817	102600

पिछड़े वर्गों के कल्याण के लिए
ऋण

ऋण और अग्रिम

जोड़-मुख्य शीर्ष-6225

जोड़-पूँजी भाग

जोड़-गृह मंत्रालय

ख-कृषि मंत्रालय

राजस्व भाग

मुख्य शीर्ष

कृषि उत्पादन

निदेशन और प्रशासन

दमन और दीव

वेतन

मजदूरी

घरेलू यात्रा व्यय

कार्यालय व्यय

बीज

बीज फार्म

एक मुश्त प्रावधान

कृषि फार्म

प्रायोगिक फार्म

एक मुश्त प्रावधान

खाद व उर्वरक

खाद व उर्वरक की खरीद

01 Loans for Welfare of Backward
Classes

01.00.55 Loans and advances

Total Major Head "6225"

Total-Capital Section

Total-Ministry of Home Affairs

B-Ministry of Agriculture

Revenue Section

2401 Major Head

Crop Husbandry

001 Direction and Administration

04 Daman & Diu

04.00.01 Salaries

04.00.02 Wages

04.00.11 Domestic Travel Expenses

04.00.13 Office Expenses

103 Seeds

26 Seed Farms

26.00.42 Lumpsum provision

104 Agricultural Farms

01 Experimental Farms

01.00.42 Lumpsum provision

105 Manures & Fertilizers

19 Purchase of Manure & Fertilizers

17	0	17
17	0	17
500	0	500
3700	98000	101700

0	1238	100	2000	100	2000
0	0	0	0	0	0
0	0	0	50	0	50
0	156	0	450	0	450
199	347	400	800	400	800
293	0	350	0	350	0

अनुदानों की मांगे 2003-2004
DEMANDS FOR GRANTS 2003-2004
(हजार रूपयों में)

(In thousands of Rupees)

बजट अनुमान

Budget Estimates
2003-2004

आयोजना आयोजना जोड़

भिन्न

Plan Non-Plan Total

वास्तविक Actuals 2001-2002		बजट अनुमान Budget Estimates 2002-2003		संशोधित अनुमान Revised Estimates 2002-2003	
आयोजना Plan	आयोजना Non-Plan	आयोजना Plan	आयोजना Non-Plan	आयोजना Plan	आयोजना Non-Plan
0	0	250	0	250	0
177	73	200	350	200	350
137	0	300	0	300	0
205	398	600	850	600	850
419	112	600	300	600	300
181	0	400	0	400	0
258	0	500	0	500	0
1869	2324	3700	4800	3700	4800

एक मुश्त प्रावधान	19.00.42	Lumpsum provision	250	0	250
पौध संरक्षण	107	Plant Protection			
कीट एवं रोगों पर नियंत्रण	03.00.42	Control of pests & diseases	250	200	450
एक मुश्त प्रावधान	109	Lumpsum provision			
विस्तार व किसान का प्रशिक्षण	05.00.42	Extension and Farmers Training	300	0	300
प्रदर्शन एवं प्रशिक्षण		Demonstration & Training			
एक मुश्त प्रावधान		Lumpsum provision			
कृषि इंजीनियरिंग	113	Agricultural Engineering			
स्थापना	20.00.42	Establishment	600	850	1450
एक मुश्त प्रावधान		Lumpsum provision			
बागवानी तथा फसल	119	Horticulture and Vegetable Crops			
फल सब्जियां एवं नर्सरी	34.00.42	Fruits, Vegetables & Nursery	600	300	900
एक मुश्त प्रावधान	800	Lumpsum provision			
अन्य व्यय	25.00.50	Other Expenditure	400	0	400
प्रदर्शन एवं प्रशिक्षण		Demonstration & Training			
अन्य प्रभार	191	Other Charges			
स्थानीय संस्थानों	01	Assistance to Local Bodies and			
व नगर पालिकायें/		Municipalities/Municipal			
नगर निगमों की सहायता		Corporations			
पंचायत		Panchayats	1300	0	1300
सहायता अनुदान	01.00.31	Grants-in-aid	4500	3600	8100
जोड़- मुख्य शीर्ष"2401"		Total Major Head "2401"			

मांग संख्या 96-दमन और दीव
DEMAND NO.96-DAMAN AND DIU

अनुदानों की मांगे 2003-2004
DEMANDS FOR GRANTS 2003-2004
(हजार रूपयों में)

(In thousands of Rupees)

बजट अनुमान
Budget Estimates
2003-2004

आयोजना आयोजना जोड़
भिन्न
Plan Non-Plan Total

वास्तविक
Actuals
2001-2002
आयोजना आयोजना
भिन्न
Plan Non-Plan

बजट अनुमान
Budget Estimates
2002-2003
आयोजना आयोजना
भिन्न
Plan Non-Plan

संशोधित अनुमान
Revised Estimates
2002-2003
आयोजना आयोजना
भिन्न
Plan Non-Plan

वास्तविक Actuals 2001-2002 आयोजना आयोजना भिन्न Plan Non-Plan		बजट अनुमान Budget Estimates 2002-2003 आयोजना आयोजना भिन्न Plan Non-Plan		संशोधित अनुमान Revised Estimates 2002-2003 आयोजना आयोजना भिन्न Plan Non-Plan		अनुदानों की मांगे 2003-2004 DEMANDS FOR GRANTS 2003-2004 (हजार रूपयों में) (In thousands of Rupees) बजट अनुमान Budget Estimates 2003-2004 आयोजना आयोजना जोड़ भिन्न Plan Non-Plan Total			
मुख्य शीर्ष						2402	Major Head		
मृदा और जल संरक्षण						001	Soil and Water Conservation		
निदेशन और प्रशासन						03	Direction and Administration		
जल संरक्षण						03.00.42	Water Conservation		
100	0	100	0	100	0	Lumpsum provision	500	0	500
एक मुश्त प्रावधान						191	Assistance to Local Bodies and		
स्थानीय संस्थानों						01	Municipalities/Municipal		
व नगर पालिकायें/						01.00.31	Corporation		
नगर निगमों की सहायता						01	Panchayats		
पंचायत						01.00.31	Grants-in-aid		
0	0	0	0	0	0	Total Major Head "2402"	600	0	600
100	0	100	0	100	0		1100	0	1100
मुख्य शीर्ष						2403	Major Head		
पशुपालन						001	Animal Husbandry		
निदेशन और प्रशासन						04	Direction and Administration		
दमन और दीव						04.00.42	Daman & Diu		
35	395	50	500	50	500	Lumpsum provision	50	500	550
एक मुश्त प्रावधान						102	Cattle & Buffalo Development		
पशु और भैंस विकास						02	District Dairy Farms		
जिला डेरी फार्म						02.00.42	Lumpsum provision		
0	667	150	800	150	800	Poultry Development	150	800	950
एक मुश्त प्रावधान						02	Poultry Development Scheme		
कुक्कट विकास						02.00.42	Lumpsum provision		
कुक्कट विकास योजना									
170	0	200	0	200	0		200	0	200
एक मुश्त प्रावधान									

मांग संख्या 96-दमन और दीव

DEMAND NO.96-DAMAN AND DIU

अनुदानों की मांगे 2003-2004
DEMANDS FOR GRANTS 2003-2004

(हजार रूपयों में)

(In thousands of Rupees)

बजट अनुमान

Budget Estimates

2003-2004

आयोजना आयोजना जोड़

भिन्न

Plan Non-Plan Total

वास्तविक Actuals 2001-2002		बजट अनुमान Budget Estimates 2002-2003		संशोधित अनुमान Revised Estimates 2002-2003		Budget Estimates 2003-2004		
आयोजना Plan	आयोजना Non-Plan	आयोजना Plan	आयोजना Non-Plan	आयोजना Plan	आयोजना Non-Plan	आयोजना Plan	आयोजना Non-Plan	जोड़ Total
0	749	0	1100	0	1100			
0	0	0	0	0	0			
0	4	0	15	0	15			
0	263	0	400	0	400			
0	998	140	1400	140	1400			
0	0	0	0	0	0			
0	6	10	50	10	50			
99	60	200	235	200	235			
200	0	300	0	300	0			
0	0	50	0	50	0			
0	0	100	0	100	0			
504	3142	1200	4500	1200	4500			
						106	Other Live stock Development	
						03	Other Live stock Development Scheme	
						03.00.01	Salaries	0 1000 1000
						03.00.02	Wages	0 0 0
						03.00.11	Domestic Travel Expenses	0 10 10
						03.00.13	Office Expenses	0 300 300
						800	Other Expenditure	
						12	Other Schemes	
						12.00.01	Salaries	100 1250 1350
						12.00.02	Wages	0 0 0
						12.00.11	Domestic Travel Expenses	10 10 20
						12.00.13	Office Expenses	110 230 340
						191	Assistance to Local Bodies and Municipalities/Municipal Corporations	
						01	Panchayats	
						01.00.31	Grants-in-aid	500 0 500
						02	Municipalities	
						02.00.31	Grants-in-aid	0 0 0
						796	Tribal Area Sub Plan	
						02	Other Schemes	
						02.00.42	Lumpsum provision	180 0 180
							Total Major Head "2403"	1300 4100 5400

मांग संख्या 96-दमन और दीव
DEMAND NO.96-DAMAN AND DIU

अनुदानों की मांगे 2003-2004
DEMANDS FOR GRANTS 2003-2004
(हजार रूपयों में)

(In thousands of Rupees)
बजट अनुमान

Budget Estimates
2003-2004

आयोजना आयोजना जोड़
भिन भिन Total
Plan Non-Plan

वास्तविक		बजट अनुमान		संशोधित अनुमान	
Actuals		Budget Estimates		Revised Estimates	
2001-2002		2002-2003		2002-2003	
आयोजना	आयोजना	आयोजना	आयोजना	आयोजना	आयोजना
भिन	भिन	भिन	भिन	भिन	भिन
Plan	Non-Plan	Plan	Non-Plan	Plan	Non-Plan
0	0	200	0	200	0
0	363	0	800	0	800
0	363	200	800	200	800

मुख्य शीर्ष

2404

Major Head

डेरी विकास
आदिवासी क्षेत्र योजना
दुधारू पशुओं की खरीद
एक मुश्त प्रावधान
अन्य व्यय
अन्य योजनाएं
एक मुश्त प्रावधान
जोड़-मुख्य शीर्ष 2404

796

Dairy Development
Tribal Area Sub Plan

01 Purchase fo milk animals

01.00.42

Lumpsum provision

800

Other Expenditure

02

Other Schemes

02.00.42

Lumpsum provision

0

600

200

Total Major Head "2404"

200

0

200

0

600

600

200

600

800

मुख्य शीर्ष

2405

Major Head

मछली पालन
निदेशन और प्रशासन
दमन और दीव
एक मुश्त प्रावधान
समुद्री मत्स्यकी
मछली पकड़ने वाली नौकाओं का यात्रि
सहायता अनुदान
अन्य प्रभार
स्थानीय संस्थानों
व नगर पालिकायें/
नगर निगमों की सहायता
पंचायत
सहायता अनुदान
आदिवासी क्षेत्र उपयोजना

001

Fisheries
Direction and Administration

02 Daman & Diu

02.00.42

Lumpsum provision

103

Marine Fisheries

11

Machanisation of fishing crafts

11.00.33

Subsidies

11.00.50

Other Charges

191

Assistance to Local Bodies and
Municipalities/Municipal
Corporations

01

Panchayats

01.00.31

Grants-in-aid

796

Tribal Area Sub Plan

600

1000

1600

600

1000

1600

800

0

800

100

0

100

100

0

100

100

0

100

100

0

100

100

0

100

मांग संख्या 96-दमन और दीव		अनुदानों की मांगे 2003-2004	
DEMAND NO.96-DAMAN AND DIU		DEMANDS FOR GRANTS 2003-2004	
		(हजार रूपयों में)	
		(In thousands of Rupees)	
		बजट अनुमान	
		Budget Estimates	
		2003-2004	
आयोजना	आयोजना	आयोजना	जोड़
भिन	भिन	भिन	Total
Plan	Non-Plan	Plan	Non-Plan
0	0	200	0
0	363	0	800
0	363	200	800
75	988	100	1000
1128	0	1050	0
0	0	50	0
0	0	100	0
0	0	100	0
0	0	100	0
0	0	100	0

मांग संख्या 96-दमन और दीव

DEMAND NO.96-DAMAN AND DIU

वास्तविक Actuals 2001-2002		बजट अनुमान Budget Estimates 2002-2003		संशोधित अनुमान Revised Estimates 2002-2003	
आयोजना Plan	आयोजना Non-Plan	आयोजना Plan	आयोजना Non-Plan	आयोजना Plan	आयोजना Non-Plan
0	0	100	0	100	0
0	600	100	700	100	700
1203	1588	1500	1700	1500	1700
675	534	900	600	900	600
675	534	900	600	900	600
0	304	0	400	0	400
0	304	0	400	0	400
4351	8255	7600	12800	7600	12800

मत्स्य पालन हेतु खरीद
सहायता अनुदान
अन्य व्यय
बर्फ फैक्टरी
एक मुश्त प्रावधान
जोड़- मुख्य शीर्ष-2405

मुख्य शीर्ष
सहकारिता
निर्देशन और प्रशासन
दमन और दीव
एक मुश्त प्रावधान
जोड़-मुख्य शीर्ष-2425

मुख्य शीर्ष
अन्य कृषीय
कार्यक्रम
निपणन और
गुण नियंत्रण
ग्रेडिंग और अन्य
गुण नियंत्रण सुविधाएँ
स्थापना
एक मुश्त प्रावधान
जोड़- मुख्य शीर्ष-2435
जोड़- राजस्व भाग

अनुदानों की मांगे 2003-2004
DEMANDS FOR GRANTS 2003-2004

(हजार रूपयों में)

(In thousands of Rupees)

बजट अनुमान

Budget Estimates

2003-2004

आयोजना आयोजना जोड़

भिन्न

Plan Non-Plan Total

02	Purchase of fisheries requisite			
02.00.31	Grant-in-aid	0	0	0
800	Other Expenditure			
06	Ice Factory			
06.00.42	Lumpsum provision	0	700	700
	Total Major Head "2405"	1600	1700	3300
2425	Major Head			
	Cooperation			
001	Direction and Administration			
05	Daman & Diu			
05.00.42	Lumpsum provision	1000	600	1600
	Total Major Head "2425"	1000	600	1600
2435	Major Head			
	Other Agricultural			
	Programmes			
01	Marketing and Quality			
	Control			
102	Grading and			
	Quality Control facilities			
06	Establishment	0	300	300
06.00.42	Lumpsum provision	0	300	300
	Total Major Head "2435"	9700	10900	20600
	Total Revenue Section			

मांग संख्या 96-दमन और दीव

DEMAND NO.96-DAMAN AND DIU

अनुदानों की मांगे 2003-2004

DEMANDS FOR GRANTS 2003-2004

(हजार रूपयों में)

(In thousands of Rupees)

बजट अनुमान

Budget Estimates

2003-2004

आयोजना आयोजना जोड़

भिन्न

Plan Non-Plan Total

वास्तविक		बजट अनुमान		संशोधित अनुमान							
Actuals		Budget Estimates		Revised Estimates							
2001-2002		2002-2003		2002-2003							
आयोजना	आयोजना	आयोजना	आयोजना	आयोजना	आयोजना						
भिन्न	भिन्न	भिन्न	भिन्न	भिन्न	भिन्न						
Plan	Non-Plan	Plan	Non-Plan	Plan	Non-Plan	Plan	Non-Plan	Total			
						पूँजी भाग					
						मुख्य शीर्ष	4401	Capital Section			
						फसल कृषि पर		Major Head			
						पूँजी परिव्यय		Capital outlay on			
						अन्य व्यय	800	Crop Husbandry			
						भवन		Other Expenditure			
200	0	200	0	200	0		12	Buildings			
200	0	200	0	200	0	12.00.53		Major Works			
						जोड़- मुख्य शीर्ष 4401			200	0	200
								Total -Major Head "4401"	200	0	200
						मुख्य शीर्ष	4403	Major Head			
						पशुपालन पर पूँजी परिव्यय		Capital outlay on Animal Husbandry			
						अन्य व्यय	800	Other Expenditure			
						भवन निर्माण	13	Building			
329	0	300	0	300	0	13.00.53		Major Works	2700	0	2700
329	0	300	0	300	0			Major Head "4403"	2700	0	2700
						मुख्य कार्य					
						मुख्य शीर्ष- 4403					
						मुख्य शीर्ष	4425	Major Head			
						सहकारीता का पूँजी		Capital Outlay on Cooperation			
						ऋण सहकारिताओं में	108	Investment in			
						पूँजी निवेश		Other Cooperatives			
						दमन एवं दीव में अन्य सहकारी	13	Share Capital to other Cooperative			
						समितियों के लिए शेयर पूँजी		Societies in Daman & Diu			
0	0	400	0	400	0	13.00.54		Investments	700	0	700
						निवेश					
						आदिवासी क्षेत्र उपयोजना	796	Tribal Area Sub-Plan			

क्रम संख्या 96-दमन और दीव

DEMAND NO.96-DAMAN AND DIU

अनुदानों की मांगे 2003-2004
DEMANDS FOR GRANTS 2003-2004

(हजार रूपयों में)

(In thousands of Rupees)

बजट अनुमान

Budget Estimates

2003-2004

आयोजना आयोजना जोड़

भिन्न

Plan Non-Plan Total

वास्तविक		बजट अनुमान		संशोधित अनुमान	
Actuals		Budget Estimates		Revised Estimates	
2001-2002		2002-2003		2002-2003	
आयोजना	आयोजना	आयोजना	आयोजना	आयोजना	आयोजना
भिन्न	भिन्न	भिन्न	भिन्न	भिन्न	भिन्न
Plan	Non-Plan	Plan	Non-Plan	Plan	Non-Plan
0	0	0	0	0	0
0	0	400	0	400	0
936	0	500	0	500	0
2084	0	2600	0	2600	0
3020	0	3100	0	3100	0
3549	0	4000	0	4000	0
7900	8255	11600	12800	11600	12800

लैंप समितियों के लिए शेयर पूंजी निवेश

जोड़- मुख्य शीर्ष 4425

मुख्य शीर्ष

मछली पालन के लिए ऋण

मत्स्यन नोकाओं का

यंत्रिकरण

मत्स्य पालन के लिए खरीद

हेतु ऋण

ऋण और अग्रिम

अन्य ऋण

मत्स्य पालन के लिए खरीद

हेतु ऋण

ऋण और अग्रिम

जोड़- मुख्य शीर्ष-6405

जोड़-पूँजी भाग

जोड़-कृषि और सहकारिता विभाग

ग-ग्रामीण विकास मंत्रालय

राजस्व भाग

मुख्य शीर्ष

भू राजस्व

सर्वेक्षण और चकबन्दी कोर्स

02 Share Capital to LAMP Societies

02.00.54 Investments

Total -Major Head "4425"

6405 Major Head

Loans for Fisheries

106 Machanisation of

fishing crafts

02 Loans to purchase of fisheries

requisites

02.00.55 Loans and advances

800 Other Loans

14 Loans to purchase of other fisheries

requisites

14.00.55 Loans and advances

Total Major Head "6405"

Total-Capital Section

Total-Ministry of Agriculture

C-Ministry of Rural Development

Revenue Section

2029 Major Head

Land Revenue

Survey and Settlement Operations

102

0 0 0

700 0 700

0 0 0

1400 0 1400

1400 0 1400

5000 0 5000

14700 10900 25600

मांग संख्या 96-दमन और दीव
DEMAND NO.96-DAMAN AND DIU

अनुदानों की मांगे 2003-2004
DEMANDS FOR GRANTS 2003-2004

(हजार रूपयों में)

(In thousands of Rupees)

बजट अनुमान

Budget Estimates

2003-2004

आयोजना आयोजना जोड़
भिन्न भिन्न

Plan Non-Plan Total

वास्तविक		बजट अनुमान		संशोधित अनुमान							
Actuals		Budget Estimates		Revised Estimates							
2001-2002		2002-2003		2002-2003							
आयोजना	आयोजना	आयोजना	आयोजना	आयोजना	आयोजना	आयोजना	आयोजना	जोड़			
भिन्न	भिन्न	भिन्न	भिन्न	भिन्न	भिन्न	भिन्न	भिन्न				
Plan	Non-Plan	Plan	Non-Plan	Plan	Non-Plan	Plan	Non-Plan	Total			
210	0	210	0	210	0	भू-कर सर्वेक्षण	01	Cadastal Survey			
						एक मुश्त प्रावधान	01.00.42	Lumpsum provision	300	0	300
1059	0	1100	0	1100	0	नगर सर्वेक्षण	02	City Survey			
36	0	50	0	50	0	वेतन	02.00.01	Salaries	1250	0	1250
1	0	10	0	10	0	मजदूरी	02.00.02	Wages	60	0	60
236	0	380	0	380	0	घरेलू यात्रा व्यय	02.00.11	Domestic Travel Exp.	10	0	10
						कार्यालय व्यय	02.00.13	Office Expenses	380	0	380
						स्थानीय संस्थानों	191	Assistance to Local Bodies and			
						व नगर पालिकायें/		Municipalities/Municipal			
						नगर निगमों की सहायता		Corporations			
						पंचायत	01	Panchayats			
0	0	50	0	50	0	सहायता अनुदान	01.00.31	Grants-in-aid	0	0	0
						अन्य व्यय	800	Other Expenditure			
						स्थापना	04	Establishment			
0	0	0	0	0	0	वेतन	04.00.01	Salaries	0	300	300
0	0	0	0	0	0	मजदूरी	04.00.02	Wages	0	40	40
0	0	0	0	0	0	घरेलू यात्रा व्यय	04.00.11	Domestic Travel Exp.	0	10	10
0	0	0	0	0	0	कार्यालय व्यय	04.00.13	Office Expenses	0	350	350
0	610	0	700	0	700	एक मुश्त प्रावधान	04.00.42	Lumpsum provision	0	0	0
1542	610	1800	700	1800	700	जोड़-मुख्य शीर्ष-2029		Total-Major Head-"2029"	2000	700	2700

मुख्य शीर्ष

पोष्टिक आहार

पोष्टिक आहार और

2236 Major Head

Nutrition

02 Distribution of Nutritious

मांग संख्या 96-दमन और दीव

DEMAND NO.96-DAMAN AND DIU

अनुदानों की मांगें 2003-2004
DEMANDS FOR GRANTS 2003-2004

(हजार रूपयों में)

(In thousands of Rupees)

बजट अनुमान

Budget Estimates
2003-2004आयोजना आयोजना जोड़
भिन्न
Plan Non-Plan Total

वास्तविक Actuals 2001-2002		बजट अनुमान Budget Estimates 2002-2003		संशोधित अनुमान Revised Estimates 2002-2003	
आयोजना Plan	आयोजना Non-Plan	आयोजना Plan	आयोजना Non-Plan	आयोजना Plan	आयोजना Non-Plan
2700	0	2700	0	2700	0
1826	0	10100	0	10100	0
4526	0	12800	0	12800	0
0	1860	0	2254	0	2254
0	1	0	13	0	13
99	246	100	350	100	350
0	840	0	937	0	937
0	141	0	150	0	150
0	400	100	696	100	696
0	9006	0	9800	0	9800

पेय वितरण
विशेष पोष्टिक आहार
कार्यक्रम
प्रायोगिक पोषाहार कार्यक्रम
अन्य प्रभार
दोपहर का भोजन
बच्चों के लिए दोपहर का भोजन
अन्य प्रभार
जोड़ मुख्य शीर्ष-2236

मुख्य शीर्ष

अन्य ग्रामीण विकास
कार्यक्रम
निदेशन और प्रशासन
दमन और दीव
वेतन
घरेलू यात्रा व्यय
कार्यालय व्यय
पंचायती राज
स्थापना
वेतन
घरेलू यात्रा व्यय
कार्यालय व्यय
सहायता अनुदान

101	Food and Beverages Special Nutrition Programmes			
09	Applied Nutrition Programmes	5900	0	5900
09.00.50	Other Charges			
102	Mid-Day Meals			
01	Mid-Day Meals for Children	5500	0	5500
01.00.50	Other Charges			
	Total-Major Head '2236'	11400	0	11400
2515	Major Head			
001	Other Rural Development Programmes			
05	Direction and Administration Daman & Diu	0	2518	2518
05.00.01	Salaries	0	25	25
05.00.11	Domestic Travel Expenses	100	350	450
05.00.13	Office Expenses			
101	Panchayati Raj			
09	Establishment	0	986	986
09.00.01	Salaries	0	150	150
09.00.11	Domestic Travel Expenses	200	771	971
09.00.13	Office Expenses	0	7300	7300
09.00.31	Grant-in-aid			

मांग संख्या 96-दमन और दीव
DEMAND NO.96-DAMAN AND DIU

अनुदानों की मांगे 2003-2004
DEMANDS FOR GRANTS 2003-2004

(हजार रूपयों में)

(In thousands of Rupees)

बजट अनुमान

Budget Estimates
2003-2004

आयोजना	आयोजना	जोड़
Plan	Non-Plan	Total

वास्तविक		बजट अनुमान		संशोधित अनुमान	
Actuals		Budget Estimates		Revised Estimates	
2001-2002		2002-2003		2002-2003	
आयोजना	आयोजना	आयोजना	आयोजना	आयोजना	आयोजना
Plan	Non-Plan	Plan	Non-Plan	Plan	Non-Plan

Plan	Non-Plan	Plan	Non-Plan	Plan	Non-Plan				
6671	12139	6770	13010	6770	13010	घ-विद्युत मंत्रालय			
0	0	0	0	0	0	राजस्व भाग			
0	0	0	0	0	0	मुख्य शीर्ष	2801	D.Ministry of Power	
12	121	30	160	30	160	विद्युत	05	Revenue Section	
250	700	500	730	500	730	प्रचार और प्रसार	001	Major Head	
						निदेशन और प्रशासन		Power	
						दमन और दीव	02	Transmission and Distribution	
						वेतन	02.00.01	Direction and Administration	
						मजदूरी		Daman & Diu	7100 13840 20940
						समयोपरि भत्ता		Salaries	
						घरेलू यात्रा व्यय	02.00.02	Wages	0 0 0
						कार्यालय व्यय	02.00.03	Overtime Allowance	0 0 0
						उचन्त	02.00.11	Domestic Travel Expenses	20 160 180
						स्टॉक	02.00.13	Office Expenses	580 700 1280
						उचन्त	799	Suspense	
						अन्य व्यय	01	Stock	0 4000 4000
						रखरखाव एवं मरम्मत	01.00.43	Suspense	
						लघु कार्य	800	Other Expenditure	
						अन्य प्रभार	01	Maintenance & Repairs	0 40000 40000
						आदिवासी क्षेत्र उपयोगना	01.00.27	Minor Works	0 2000000 2000000
						आदिवासी क्षेत्रों का रखरखाव	01.00.50	Other Charges	
						एवं विद्युतिकरण	796	Tribal Area Sub-Plan	
						एक मुश्त प्रावधान	01	Maintenance & Electrification of Tribal Areas	
							01.00.42	Lumpsum provision	1000 800 1800
700	825	600	1000	600	1000				

मांग संख्या 96-दमन और दीव
DEMAND NO.96-DAMAN AND DIU

अनुदानों की मांगे 2003-2004
DEMANDS FOR GRANTS 2003-2004
(हजार रूपयों में)

(In thousands of Rupees)
बजट अनुमान

Budget Estimates
2003-2004

आयोजना आयोजना जोड़
भिन्न भिन्न
Plan Non-Plan Total

वास्तविक बजट अनुमान संशोधित अनुमान
Actuals Budget Estimates Revised Estimates
2001-2002 2002-2003 2002-2003
आयोजना आयोजना आयोजना आयोजना आयोजना आयोजना
भिन्न भिन्न भिन्न
Plan Non-Plan Plan Non-Plan Plan Non-Plan

0	0	50	100	150	100
0	0	50	100	50	100
7633	1498949	8000	1682100	8100	1682100
7633	1498949	8000	1682100	8100	1682100

स्थानीय संस्थानों
व नगर पालिकायें/
नगर निगमों की सहायता
पंचायत
सहायता अनुदान

191

Assistance to Local Bodies and
Municipalities/Municipal
Corporations

01

Panchayats

01.00.31

Grants-in-aid

1300

50

1350

नगर पालिकायें
सहायता अनुदान

02

Municipalities

02.00.31

Grants-in-aid

0

50

0

50

जोड़-मुख्य शीर्ष-2801

जोड़-राजस्व भाग

Total-Major Head "2801"

Total-Revenue Section

10000

2059600

2069600

10000

2059600

2069600

पूँजी भाग

Capital Section

मुख्य शीर्ष

विद्युत परियोजना पर

पूँजी परिव्यय

ग्रामीण विद्युतीकरण

अन्य व्यय

पॉवर हाउस

अन्य प्रभार

जोड़-मुख्य शीर्ष-4801

जोड़-पूँजी भाग

जोड़-विद्युत मंत्रालय

4801

Major Head

Capital Outlay on

Power Projects

06

Rural Electrification

800

Other Expenditure

02 Power Houses

02.00.60

Other Capital Expenditure.

117800

0

117800

117800

0

117800

117800

0

117800

127800

2059600

2187400

134344	0	183000	0	184010	0
134344	0	183000	0	184010	0
134344	0	183000	0	184010	0
141977	1498949	191000	1682100	192110	1682100

Total Major Head "4801"

Total-Capital Section

Total-Ministry of Power

अनुदानों की मांगे 2003-2004
DEMANDS FOR GRANTS 2003-2004
(हजार रूपयों में)

(In thousands of Rupees)

बजट अनुमान

Budget Estimates
2003-2004

आयोजना	आयोजना	जोड़
Plan	Non-Plan	Total

मांग संख्या 96-दमन और दीव
DEMAND NO.96-DAMAN AND DIU

वास्तविक Actuals 2001-2002		बजट अनुमान Budget Estimates 2002-2003		संशोधित अनुमान Revised Estimates 2002-2003				
आयोजना	आयोजना	आयोजना	आयोजना	आयोजना	आयोजना	आयोजना	आयोजना	जोड़
Plan	Non-Plan	Plan	Non-Plan	Plan	Non-Plan	Plan	Non-Plan	Total
ड-पर्यावरण तथा वन मंत्रालय						E-Ministry of Environment and Forest		
राजस्व भाग						Revenue Section		
मुख्य शीर्ष						2406 Major Head		
वन तथा वन्य जीवन						Forestry & Wildlife		
वन						01 Forestry		
निदेशन और प्रशासन						001 Direction and Administration		
दमन और दीव						02 Daman & Diu		
वेतन						02.00.01 Salaries 300 3260 3560		
मजदूरी						02.00.02 Wages 0 240 240		
घरेलू यात्रा व्यय						02.00.11 Domestic Travel Expenses 50 100 150		
कार्यालय व्यय						02.00.13 Office Expenses 0 600 600		
सामाजिक और फार्म वनीकरण						102 Social and Farm Forestry		
फार्म वानिकी						02 Farm Forestry 1500 0 1500		
लघु कार्य						02.00.27 Minor Works		
पर्यावरण संबन्धी						02 Environmental Forestry and Wild Life		
वानिकी और अन्य जीवन						800 Other Expenditure		
अन्य व्यय						01 Wild Life Preservation 150 0 150		
वन्य-जीव संरक्षण						01.00.27 Minor Works 200 0 200		
लघु कार्य						01.00.50 Other Charges		
अन्य प्रभार						191 Assistance to Local Bodies and Municipalities/Municipal Corporations		
स्थानीय संस्थानों						01 Panchayats		
व नगर पालिकायें/								
नगर निगमों की सहायता								
पंचायत								
328	2081	300	3200	300	3200			
0	220	0	200	0	200			
50	51	50	100	50	100			
0	618	0	700	0	700			
1855	0	1400	0	1400	0			
130	0	250	0	250	0			
330	0	200	0	200	0			

मांग संख्या 96-दमन और दीव
DEMAND NO.96-DAMAN AND DIU

अनुदानों की मांगे 2003-2004
DEMANDS FOR GRANTS 2003-2004

(हजार रूपयों में)

(In thousands of Rupees)

वास्तविक Actuals 2001-2002		बजट अनुमान Budget Estimates 2002-2003		संशोधित अनुमान Revised Estimates 2002-2003		बजट अनुमान Budget Estimates 2003-2004				
आयोजना Plan	आयोजना Non-Plan	आयोजना Plan	आयोजना Non-Plan	आयोजना Plan	आयोजना Non-Plan	आयोजना Plan	आयोजना Non-Plan	जोड़ Total		
0	0	50	0	50	0					
0	0	50	0	50	0					
2693	2970	2300	4200	2300	4200					
						सहायता अनुदान नगर पालिकायें	01.00.31 Grants-in-aid 02 Municipalities	100	0	100
						सहायता अनुदान जोड़-मुख्य शीर्ष-2406	02.00.31 Grants-in-aid Total-Major Head '2406"	0	0	0
								2300	4200	6500
						मुख्य शीर्ष	3425 Major Head			
						अन्य वैज्ञानिक अनुसंधान सर्वे ऑफ इंडिया	01 Other Scientific Research Survey of India			
						अन्य व्यय स्थापना	800 Other Expenditure 03 Establishment			
859	0	950	0	950	0	03.00.01 Salaries	1100	0	1100	
25	0	30	0	30	0	03.00.02 Wages	30	0	30	
10	0	10	0	10	0	03.00.11 Domestic Travel Expenses	10	0	10	
195	0	310	0	310	0	03.00.13 Office Expenses	360	0	360	
1089	0	1300	0	1300	0	Total Major Head "3425"	1500	0	1500	
						मुख्य शीर्ष	3435 Major Head			
						परिस्थिति और पर्यावरण सर्वे (वनस्पतिक)	01 Ecology & Environment Survey (Botanical)			
						अन्य व्यय अन्य	800 Other Expenditure 02 Others			
500	0	1000	0	1000	0	02.00.42 Lumpsum provision	1000	0	1000	
500	0	1000	0	1000	0	Total Major Head "3435"	1000	0	1000	
4282	2970	4600	4200	4600	4200	Total Revenue Section	4800	4200	9000	

मांग संख्या 96-दमन और दीव

DEMAND NO.96-DAMAN AND DIU

अनुदानों की मांगे 2003-2004
DEMANDS FOR GRANTS 2003-2004

(हजार रूपयों में)

(In thousands of Rupees)

बजट अनुमान

Budget Estimates
2003-2004

आयोजना आयोजना जोड़

भिन्न

Plan Non-Plan Total

वास्तविक Actuals 2001-2002		बजट अनुमान Budget Estimates 2002-2003		संशोधित अनुमान Revised Estimates 2002-2003	
आयोजना Plan	आयोजना Non-Plan	आयोजना Plan	आयोजना Non-Plan	आयोजना Plan	आयोजना Non-Plan
150	0	400	0	400	0
150	0	400	0	400	0
150	0	400	0	400	0
4432	2970	5000	4200	5000	4200

पूँजी भाग

मुख्य शीर्ष 4406

4406

वन तथा वन्य जीवन

पर पूँजी परिव्यय

वन्य पर्यावरण तथा वन्य जीवन 02

800

अन्य व्यय

वनों का विकास

मुख्य कार्य

जोड़-मुख्य शीर्ष 4406

जोड़-पूँजी भाग

जोड़-पर्यावरण और

वन मंत्रालय

च-खाद्य मंत्रालय

राजस्व भाग

मुख्य शीर्ष

खाद्य, भंडारण व भण्डागृह

खाद्य

निदेशन और प्रशासन

दमन और दीव

एक मुश्त प्रावधान

अधपूर्ति व आपूर्ति

वस्तुओं की खरीद

2408

01

001

05 Daman & Diu

05.00.42 Lumpsum provision

101 Procurement and Supply

07 Purchase of Commodities

Capital Section

Major Head "4406"

Capital Outlay on Forestry

and Wildlife

Environmental Forestry and Wild Life

Other Expenditure

01 Development of Forest

01.00.53 Major Works

Total-Major Head "4406"

Total Capital Section

Total-Ministry of Environment

& Forests

F-Ministry of Food

Revenue Section

Major Head

Food, Storage and Warehousing

Food

Direction and Administration

05 Daman & Diu

05.00.42 Lumpsum provision

101 Procurement and Supply

07 Purchase of Commodities

400 0 400

400 0 400

400 0 400

5200 4200 9400

0

507

0

700

0

700

मांग संख्या 96-दमन और दीव
DEMAND NO.96-DAMAN AND DIU

अनुदानों की मांगे 2003-2004
DEMANDS FOR GRANTS 2003-2004
(हजार रूपयों में)

(In thousands of Rupees)

बजट अनुमान
Budget Estimates
2003-2004

आयोजना आयोजना जोड़
भिन्न भिन्न
Plan Non-Plan Total

0 20000 20000

0 20600 20600

0 20600 20600

0 20600 20600

वास्तविक Actuals 2001-2002		बजट अनुमान Budget Estimates 2002-2003		संशोधित अनुमान Revised Estimates 2002-2003	
आयोजना Plan	आयोजना भिन्न Non-Plan	आयोजना Plan	आयोजना भिन्न Non-Plan	आयोजना Plan	आयोजना भिन्न Non-Plan
0	36000	0	30000	0	30000
0	36507	0	30700	0	30700
0	36507	0	30700	0	30700
0	36507	0	30700	0	30700

अन्य प्रभार

07.00.50 Other Charges

जोड़-मुख्य शीर्ष 2408

Total-Major Head "2408"

जोड़-राजस्व भाग

Total-Revenue Section

जोड़-खाद्य मंत्रालय

Total-Ministry of Food

छ-नागरिक आपूर्ति और आम
जनता वितरण मंत्रालयG-Ministry of Civil Supplies
& Public Distribution

राजस्व भाग

Revenue Section

मुख्य शीर्ष

3456 Major Head

नागरिक आपूर्ति
निदेशन और प्रशासन
दमन और दीव001 Civil Supplies
Direction and Administration
07 Daman & Diu

एक मुश्त प्रावधान

07.00.42 Lumpsum provision

जोड़-मुख्य शीर्ष 3456

07.00.42 Total-Major Head "3456"

500 600 1100
500 600 1100

169 410 500 600 500 600

169 410 500 600 500 600

मुख्य शीर्ष

3475 Major Head

सामान्य अर्थ सेवाएँ
मापतोल का नियमन
मापतोल निदेशालय106 Other General Economic Services
Regulation of Weight and Measures
01 Weights & Measures Inspectorate

मांग संख्या 96-दमन और दीव
DEMAND NO.96-DAMAN AND DIU

अनुदानों की मांगे 2003-2004
DEMANDS FOR GRANTS 2003-2004
(हजार रूपयों में)

(In thousands of Rupees)

बजट अनुमान

Budget Estimates
2003-2004आयोजना आयोजना जोड़
भिन्न

Plan Non-Plan Total

वास्तविक Actuals 2001-2002		बजट अनुमान Budget Estimates 2002-2003		संशोधित अनुमान Revised Estimates 2002-2003	
आयोजना भिन्न	आयोजना भिन्न	आयोजना भिन्न	आयोजना भिन्न	आयोजना भिन्न	आयोजना भिन्न
Plan	Non-Plan	Plan	Non-Plan	Plan	Non-Plan
125	385	200	600	200	600
125	385	200	600	200	600
294	795	700	1200	700	1200
294	795	700	1200	700	1200
0	700	0	800	0	800
956	2227	1100	2602	1100	2602
0	218	100	350	100	350
0	0	0	30	0	30
0	0	0	0	0	0
100	409	100	400	100	400
999	1099	1000	2900	1000	2900

एक मुश्त प्रावधान
जोड़-मुख्य शीर्ष3475
जोड़-राजस्व भाग
जोड़-नागरिक आपूर्ति और आम
जनता वितरण मंत्रालय

ज-स्वास्थ्य विभाग

राजस्व भाग

मुख्य शीर्ष

चिकित्सा और जन स्वास्थ्य

शहरी स्वास्थ्य सेवाएँ

एलोपैथी

स्कूल स्वास्थ्य योजना

स्वास्थ्य योजनाएं

एक मुश्त प्रावधान

हस्पताल और डिस्पेंसरी

सरकारी अस्पताल

वेतन

मजदूरी

घरेलू यात्रा व्यय

विदेशी यात्रा व्यय

कार्यालय व्यय

सामान और आपूर्ति

शहरी स्वास्थ्य सेवाएँ

अन्य स्वास्थ्य सेवाएँ

01.00.42 Lumpsum provision
Total-Major Head "3475"
Total-Revenue Section
Total-Ministry of Civil
Supplies & Public Distribution

H-Deptt. of Health

Revenue Section

2210

Major Head

Medical & Public Health

01

Urban Health Service

Allopathy

109

School Health Schemes

01 Health Schemes

01.00.42 Lumpsum provision

110 Hospitals and Dispensaries

30 Government Hospitals

30.00.01 Salaries

30.00.02 Wages

30.00.11 Domestic Travel Expenses

30.00.12 Foreign Travel Expense

30.00.13 Office Expenses

30.00.21 Material & Supplies

02 Urban Health Services-

Other Systems of Medicine

300 600 900

300 600 900

800 1200 2000

800 1200 2000

800 1200 2000

800 1200 2000

800 1200 2000

800 1200 2000

800 1200 2000

800 1200 2000

800 1200 2000

800 1200 2000

800 1200 2000

800 1200 2000

800 1200 2000

800 1200 2000

800 1200 2000

800 1200 2000

800 1200 2000

800 1200 2000

800 1200 2000

800 1200 2000

800 1200 2000

800 1200 2000

800 1200 2000

800 1200 2000

800 1200 2000

800 1200 2000

800 1200 2000

वास्तविक Actuals 2001-2002		बजट अनुमान Budget Estimates 2002-2003		संशोधित अनुमान Revised Estimates 2002-2003		अनुदानों की मांगे 2003-2004 DEMANDS FOR GRANTS 2003-2004 (हजार रूपयों में)				
आयोजना आयोजना भिन्न Plan Non-Plan		आयोजना आयोजना भिन्न Plan Non-Plan		आयोजना आयोजना भिन्न Plan Non-Plan		बजट अनुमान Budget Estimates 2003-2004				
आयोजना आयोजना भिन्न Plan Non-Plan		आयोजना आयोजना भिन्न Plan Non-Plan		आयोजना आयोजना भिन्न Plan Non-Plan		आयोजना Plan	आयोजना Non-Plan	जोड़ Total		
500	0	500	0	500	0					
						101	Ayurveda			
						01	Dispensaries			
4347	17556	4800	19918	4800	19918	01.00.42	Lumpsum Provision	780	0	780
0	1578	0	1400	0	1400	06	Public Health			
78	149	100	250	100	250	001	Direction and Administration			
0	27	0	100	0	100	06	Directorate of Health Services			
380	1657	380	1700	380	1700	06.00.01	Salaries	4800	20200	25000
499	13906	1000	10200	3091	10200	06.00.02	Wages	0	1420	1420
						06.00.11	Domestic Travel Expenses	100	250	350
						06.00.12	Foreign Travel Expenses	0	100	100
						06.00.13	Office Expenses	300	1700	2000
						06.00.21	Material & Supplies	2800	10200	13000
						101	Prevention & Control of Diseases			
						05	National Small Pox Eradication Programme			
0	125	0	150	0	150	05.00.42	Lumpsum provision	0	150	150
						08	National Anti-Malaria Programme			
						08.01	Directorate of National Anti-Malaria Programme			
797	0	830	0	830	0	08.01.01	Salaries	1200	0	1200
70	0	70	0	70	0	08.01.02	Wages	100	0	100
2	0	10	0	10	0	08.01.11	Domestic Travel Expenses	10	0	10
300	0	300	0	300	0	08.01.13	Office Expenses	300	0	300

अनुदानों की मांगे 2003-2004
DEMANDS FOR GRANTS 2003-2004

(हजार रूपयों में)

(In thousands of Rupees)

बजट अनुमान

Budget Estimates
2003-2004आयोजना आयोजना जोड़
भिन्न

Plan Non-Plan Total

क्रम संख्या 96-दमन और दीव
DEMAND NO.96-DAMAN AND DIU

वास्तविक Actuals 2001-2002		बजट अनुमान Budget Estimates 2002-2003		संशोधित अनुमान Revised Estimates 2002-2003				
आयोजना	आयोजना	आयोजना	आयोजना	आयोजना	आयोजना			
भिन्न	भिन्न	भिन्न	भिन्न	भिन्न	भिन्न			
Plan	Non-Plan	Plan	Non-Plan	Plan	Non-Plan	Plan	Non-Plan	Total
1396	0	1550	0	1550	0	10		
0	0	0	0	0	0	10.01		
1	0	10	0	10	0	10.01.01		
249	0	300	0	300	0	10.01.02		
0	0	0	0	0	0	10.01.11		
0	0	0	0	0	0	10.01.13		
0	0	0	0	0	0	15		
0	0	0	0	0	0	15.01		
0	0	0	0	0	0	15.01.01		
0	0	0	0	0	0	15.01.02		
0	0	0	0	0	0	15.01.11		
0	0	0	0	0	0	15.01.13		
0	0	0	0	0	0	15.01.21		
0	0	0	0	0	0	15.01.42		
0	999	0	1000	0	1000	21		
0	700	0	800	0	800	21.01		
4299	0	1500	0	1500	0	21.01.42		
						800		
						21		
						21.00.50		
						796		

मांग संख्या 96-दमन और दीव
DEMAND NO.96-DAMAN AND DIU

अनुदानों की मांगे 2003-2004
DEMANDS FOR GRANTS 2003-2004

(हजार रूपयों में)

(In thousands of Rupees)

बजट अनुमान
Budget Estimates
2003-2004

आयोजना आयोजना जोड़
Plan Non-Plan Total

वास्तविक Actuals 2001-2002		बजट अनुमान Budget Estimates 2002-2003		संशोधित अनुमान Revised Estimates 2002-2003	
आयोजना Plan	आयोजना Non-Plan	आयोजना Plan	आयोजना Non-Plan	आयोजना Plan	आयोजना Non-Plan
700	0	700	0	700	0
550	0	600	0	1100	0
0	0	50	0	50	0
16223	41350	15000	42600	17591	42600
16223	41350	15000	42600	17591	42600
16223	41350	15000	42600	17591	42600

अन्य योजनाएं

एक मुश्त प्रावधान

स्थानीय संस्थानों

व नगर पालिकायें/

नगर निगमों की सहायता

पंचायत

सहायता अनुदान

नगर पालिकायें

सहायता अनुदान

जोड़-मुख्य शीर्ष 2210

जोड़-राजस्व भाग

जोड़-स्वास्थ्य विभाग

झ-शिक्षा विभाग

राजस्व भाग

मुख्य शीर्ष

सामान्य शिक्षा

प्राथमिक शिक्षा

निदेशन और प्रशासन

प्राथमिक विद्यालय

वेतन

घरेलू यात्रा व्यय

कार्यालय व्यय

अन्य प्रभार

01 Other Schemes

01.00.42 Lumpsum provision

191 Assistance to Local Bodies and
Municipalities/Municipal
Corporations

01 Panchayats

01.00.31 Grants-in-aid

02 Municipalities

02.00.31 Grants-in-aid

Total-Major Head "2210"

Total-Revenue Section

Total-Department of Health

I-Deptt. of Education

Revenue Section

2202 Major Head

General Education

01 Elementary Education

001 Direction and Administration

01 Primary Schools

01.00.01 Salaries

01.00.11 Domestic Travel Expenses

01.00.13 Office Expenses

01.00.50 Other Charges

700 0 700

1500 0 1500

0 0 0

18900 43200 62100

18900 43200 62100

18900 43200 62100

400 66295 66695

10 205 215

440 1700 2140

250 600 850

अनुदानों की मांगे 2003-2004
DEMANDS FOR GRANTS 2003-2004
(हजार रूपयों में)

भाग संख्या 96-दमन और दीव

DEMAND NO.96-DAMAN AND DIU

वास्तविक Actuals 2001-2002		बजट अनुमान Budget Estimates 2002-2003		संशोधित अनुमान Revised Estimates 2002-2003		बजट अनुमान Budget Estimates 2003-2004			
आयोजना Plan	आयोजना Non-Plan	आयोजना Plan	आयोजना Non-Plan	आयोजना Plan	आयोजना Non-Plan	आयोजना Plan	आयोजना Non-Plan	जोड़ Total	
292	825	400	900	400	900				
0	100	100	100	2999	100				
0	0	50	100	50	100				
662	58417	1000	69100	3899	68400				
8491	22764	9100	27987	9300	28687				
43	157	50	215	50	215				
298	2297	350	1998	350	1998				
0	21312	0	26100	0	26100				
						अन्य व्यय			
						अन्य योजनाएं			
						अन्य प्रभार			
						स्थानीय संस्थानों			
						व नगर पालिकायें/ नगर निगमों की सहायता			
						पंचायत			
						सहायता अनुदान			
						नगर पालिकायें			
						सहायता अनुदान			
						जोड़-प्राथमिक शिक्षा			
						माध्यमिक शिक्षा			
						निदेशन और प्रशासन			
						राजकीय माध्यमिक विद्यालय			
						वेतन			
						घरेलू यात्रा व्यय			
						कार्यालय व्यय			
						गैर सरकारी			
						माध्यमिक स्कूलों को सहायता			
						निजी विद्यालयों को सहायता अनुदान			
						सहायता अनुदान			
						अन्य व्यय			
						अन्य योजनाएं			
						800 Other Expenditure			
						05 Other Schemes			
						05.00.50 Other Charges	700	900	1600
						191 Assistance to Local Bodies and Municipalities/Municipal Corporations			
						01 Panchayats			
						01.00.31 Grants-in-aid	4500	100	4600
						02 Municipalities			
						02.00.31 Grants-in-aid	0	100	100
						Total-Elementary Education	6300	69900	76200
						02 Secondary Education			
						001 Direction and Administration			
						02 Government Secondary Schools	9800	29375	39175
						02.00.01 Salaries	100	225	325
						02.00.11 Domestic Travel Expenses	600	2400	3000
						02.00.13 Office Expenses			
						110 Assistance to Private Schools			
						06 Grants-in-aid to Private Schools	0	27100	27100
						06.00.31 Grants-in-aid			
						800 Other Expenditure			
						17 Other Schemes			

मांग संख्या 96-दमन और दीव
DEMAND NO.96-DAMAN AND DIU

अनुदानों की मांगे 2003-2004
DEMANDS FOR GRANTS 2003-2004
(हजार रूपयों में)

वास्तविक Actuals 2001-2002		बजट अनुमान Budget Estimates 2002-2003		संशोधित अनुमान Revised Estimates 2002-2003		(In thousands of Rupees) बजट अनुमान Budget Estimates 2003-2004			
आयोजना Plan	आयोजना भिन्न Non-Plan	आयोजना Plan	आयोजना भिन्न Non-Plan	आयोजना Plan	आयोजना भिन्न Non-Plan	आयोजना Plan	आयोजना भिन्न Non-Plan	जोड़ Total	
499	0	500	0	500	0	200	0	200	
9331	46530	10000	56300	10200	57000	10700	59100	69800	
						अन्य प्रभार	17.00.50	Other Charges	
						जोड़-माध्यमिक शिक्षा	Total-Secondary Education		
						विश्वविद्यालय तथा उच्च शिक्षा	03	University and Higher Education	
						निदेशन और प्रशासन	001	Direction and Administration	
						सरकारी कॉलेज	01	Government College	
370	8792	600	11200	400	11200	01.00.01	Salaries	400 11200 11600	
0	27	10	100	10	100	01.00.11	Domestic Travel Expenses	5 100 105	
240	863	290	500	290	500	01.00.13	Office Expenses	450 600 1050	
0	0	0	0	0	0	01.00.50	Other Charges	45 0 45	
610	9682	900	11800	700	11800	Total-University & Higher Education		900 11900 12800	
						प्रौढ़ शिक्षा	04	Adult Education	
						अन्य प्रौढ़ शिक्षा कार्यक्रम	200	Other Adult Education Programmes	
						अन्य योजनाएं	13	Other Schemes	
6	317	100	400	100	400	13.00.42	Lumpsum provision	200 400 600	
6	317	100	400	100	400	Total-Adult Education		200 400 600	
						एक मुश्त प्रावधान	80	General	
						जोड़-प्रौढ़ शिक्षा सामान्य छात्रवृत्तियाँ	107	Scholarships	
						अन्य योजनाएं	16	Other Schemes	
48	59	100	100	100	100	16 00 34	Scholarships/Stipends	200 200 400	
						छात्रवृत्तियाँ/वजीफें	796	Tribal Area Sub Plan	
						आदिवासी क्षेत्र उपयोजना	02	Establishment	
						स्थापना			

मांग संख्या 96-दमन और दीव

DEMAND NO.96-DAMAN AND DIU

वास्तविक Actuals 2001-2002		बजट अनुमान Budget Estimates 2002-2003		संशोधित अनुमान Revised Estimates 2002-2003	
आयोजना	आयोजना भिन्न	आयोजना	आयोजना भिन्न	आयोजना	आयोजना भिन्न
Plan	Non-Plan	Plan	Non-Plan	Plan	Non-Plan
828	0	1100	0	1100	0
0	0	0	0	0	0
1866	0	2000	0	2000	0
2742	59	3200	100	3200	100
13351	115005	15200	137700	18099	137700

1536	2280	1577	2985	1577	2985
55	44	60	85	60	85
29	23	10	20	10	20
420	495	400	410	400	410
16	0	50	0	50	0
600	0	600	0	600	0
4242	0	4400	0	4400	0
180	0	190	0	190	0
36	0	40	0	40	0
680	0	900	0	900	0
150	0	223	0	223	0

वर्दी और तम्बू
लघु कार्य
अन्य प्रभार
जोड़-सामान्य शिक्षा
जोड़-मुख्य शीर्ष-2202

मुख्य शीर्ष
तकनीकी शिक्षा
निदेशन और प्रशासन
प्रशासन निदेशालय
वेतन
मजदूरी
घरेलू यात्रा व्यय
कार्यालय व्यय
छात्रवृत्ति/वजीफा
आदिवासी क्षेत्र उपयोजना
स्थापना
एक मुश्त प्रावधान
पोलिटिकनिक
निदेशन और प्रशासन
वेतन
मजदूरी
घरेलू यात्रा व्यय
कार्यालय व्यय
सामान और आपूर्ति

02.00.25	Clothing & Tentage	1200	0	1200
02.00.27	Minor Works	0	0	0
02.00.50	Other Charges	2200	0	2200
Total-General Education		3600	200	3800
Total-Major Head "2202"		21700	141500	163200

2203 Major Head

Technical Education				
001 Direction and Administration				
06 Directorate of Administration		1800	2985	4785
06.00.01	Salaries	60	65	125
06.00.02	Wages	20	40	60
06.00.11	Domestic Travel Expenses	450	410	860
06.00.13	Office Expenses	50	0	50
06.00.34	Scholarships/Stipend			
796	Tribal Area Sub Plan			
01 Establishment		1000	0	1000
01.00.42	Lumpsum provision			
105	Polytechnics			
05 Direction and Administration		4800	0	4800
05.00.01	Salaries	200	0	200
05.00.02	Wages	50	0	50
05.00.11	Domestic Travel Expenses	2320	0	2320
05.00.13	Office Expenses	150	0	150
05.00.21	Material & Supplies			

मांग संख्या 96-दमन और दीव
DEMAND NO.96-DAMAN AND DIU

अनुदानों की मांगे 2003-2004
DEMANDS FOR GRANTS 2003-2004
(हजार रूपयों में)

वास्तविक		बजट अनुमान		संशोधित अनुमान	
Actuals		Budget Estimates		Revised Estimates	
2001-2002		2002-2003		2002-2003	
आयोजना	आयोजना	आयोजना	आयोजना	आयोजना	आयोजना
भिन्न	भिन्न	भिन्न	भिन्न	भिन्न	भिन्न
Plan	Non-Plan	Plan	Non-Plan	Plan	Non-Plan
300	0	450	0	450	0
8244	2842	8900	3500	8900	3500
21595	117847	24100	141200	26999	141200
21595	117847	24100	141200	26999	141200

127	599	200	600	200	600
697	852	700	800	700	800
0	0	50	0	50	0
0	0	50	0	50	0
824	1451	1000	1400	1000	1400
824	1451	1000	1400	1000	1400
824	1451	1000	1400	1000	1400

मशीनरी एवं उपकरण
जोड़-मुख्य शीर्ष2203
जोड़-राजस्व भाग
जोड़-शिक्षा विभाग

05.00.52 Machinery & Equipments
Total-Major Head "2203
Total-Revenue Section
Total-Department of Education

बजट अनुमान Budget Estimates 2003-2004		
आयोजना	आयोजना	जोड़
भिन्न	भिन्न	
Plan	Non-Plan	Total
1000	0	1000
11900	3500	15400
33600	145000	178600
33600	145000	178600

ज-खेलकूद व युवा मामला विभाग
राजस्व भाग

मुख्य शीर्ष 2204

खेलकूद व युवा सेवाएँ

निदेशन और प्रशासन

खेलकूद एवं युवा सेवा निदेशालय

एक मुश्त प्रावधान

अन्य व्यय

अन्य खेल-कूद योजनाएं

एक मुश्त प्रावधान

स्थानीय संस्थानों व नगर

पालिकायें/नगर निगमों की सहायता

पंचायत

सहायता अनुदान

नगर पालिकायें

सहायता अनुदान

जोड़- मुख्य शीर्ष2204

जोड़-राजस्व भाग

जोड़-युवा मामले व

खेलकूद विभाग

J-Deptt. of Youth Affairs & Sports

Revenue Section

Major Head

Sports & Youth services

Direction and Administration

07 Directorate of Sports & Youth Services

07.00.42 Lumpsum provision

800 Other Expenditure

08 Other Sports Schemes

08.00.42 Lumpsum provision

191 Assistance to Local Bodies and

Municipalities/Municipal Corporations

01 Panchayats

01.00.31 Grants-in-aid

02 Municipalities

02.00.31 Grants-in-aid

Total-Major Head "2204"

Total-Revenue Section

Total-Deptt. of Youth Affairs

and Sports

200	600	800
700	800	1500
100	0	100
0	0	0
1000	1400	2400
1000	1400	2400
1000	1400	2400

चंग संख्या 96-दमन और दीव

DEMAND NO.96-DAMAN AND DIU

वास्तविक		बजट अनुमान		संशोधित अनुमान	
Actuals		Budget Estimates		Revised Estimates	
2001-2002		2002-2003		2002-2003	
आयोजना	आयोजना	आयोजना	आयोजना	आयोजना	आयोजना
भिन्न	भिन्न	भिन्न	भिन्न	भिन्न	भिन्न
Plan	Non-Plan	Plan	Non-Plan	Plan	Non-Plan

द-संस्कृति विभाग
राजस्व भाग

मुख्य शीर्ष

कला व संस्कृति
सार्वजनिक पुस्तकालय
दमन और दीवएक मुश्त प्रावधान
अन्य व्यय

बाल भवन को सहायता अनुदान

सहायता अनुदान
आदिवासी क्षेत्र उपयोगनाअन्य
एक मुश्त प्रावधानस्थानीय संस्थानों
व नगर पालिकायें/
नगर निगमों की सहायतापंचायत
सहायता अनुदाननगर पालिकायें
सहायता अनुदान

जोड़-मुख्य शीर्ष "2205"

जोड़-राजस्व भाग

जोड़-संस्कृति विभाग

K-Deptt. of Culture
Revenue Section2205 Major Head
Art & Culture

105 Public Libraries

07 Daman & Diu

07.00.42 Lumpsum provision

800 Other Expenditure

10 Grants-in-aid to Bal Bhavan

10.00.31 Grants-in-aid

796 Tribal Area Sub Plan

03 Others

03.00.42 Lumpsum provision

191 Assistance to Local Bodies and

Municipalities/Municipal

Corporations

01 Panchayats

01.00.31 Grants-in-aid

02 Municipalities

02.00.31 Grants-in-aid

Total-Major Head "2205"

Total-Revenue Section

Total-Department of Culture

99	489	100	600	100	600
1080	0	1100	0	1100	0
26	0	100	0	100	0
0	0	50	0	50	0
0	0	50	0	50	0
1185	489	1400	600	1400	600
1185	489	1400	600	1400	600
1185	489	1400	600	1400	600

200	600	800
1200	0	1200
100	0	100
200	0	200
0	0	0
1700	600	2300
1700	600	2300
1700	600	2300

मांग संख्या 96-दमन और दीव
DEMAND NO.96-DAMAN AND DIU

अनुदानों की मांगे 2003-2004
DEMANDS FOR GRANTS 2003-2004
(हजार रूपयों में)

वास्तविक		बजट अनुमान		संशोधित अनुमान		बजट अनुमान				
Actuals		Budget Estimates		Revised Estimates		Budget Estimates				
2001-2002		2002-2003		2002-2003		2003-2004				
आयोजना	आयोजना	आयोजना	आयोजना	आयोजना	आयोजना	आयोजना	आयोजना	जोड़		
भिन	भिन	भिन	भिन	भिन	भिन	भिन	भिन			
Plan	Non-Plan	Plan	Non-Plan	Plan	Non-Plan	Plan	Non-Plan	Total		
						ल-महिला व बाल विकास विभाग	L.Deptt. of Women and Child Development			
						राजस्व भाग	Revenue Section			
						मुख्य शीर्ष	2235	Major Head		
						सामाजिक सुरक्षा व कल्याण	Social Security & Welfare			
						सामाजिक कल्याण	02	Social Welfare		
						बाल विकास	102	Child Welfare		
						स्थापना	32	Establishment		
0	1637	0	1932	0	1932	32.00.01	Salaries	0	1990	1990
0	5	0	20	0	20	32.00.11	Domestic Travel Expenses	0	10	10
0	320	0	248	0	248	32.00.13	Office Expenses	0	300	300
						स्थानीय संस्थानों व नगर पालिकायें/ नगर निगमों की सहायता पंचायत	191	Assistance to Local Bodies and Municipalities/Municipal Corporations		
						सहायता अनुदान	01	Panchayats		
0	0	0	100	0	100	01.00.31	Grants-in-aid	0	50	50
						नगर पारिकायें	02	Municipalities		
0	0	0	100	0	100	02.00.31	Grants-in-aid	0	50	50
0	1962	0	2400	0	2400	Total-Major Head "2235"				
0	1962	0	2400	0	2400	Total-Revenue Section				
0	1962	0	2400	0	2400	Total-Deptt. of Women and Child Development				
0	1962	0	2400	0	2400	0	2400	2400		

मांग संख्या 96-दमन और दीव

DEMAND NO.96-DAMAN AND DIU

वास्तविक Actuals 2001-2002		बजट अनुमान Budget Estimates 2002-2003		संशोधित अनुमान Revised Estimates 2002-2003	
आयोजना Plan	आयोजना भिन्न Non-Plan	आयोजना Plan	आयोजना भिन्न Non-Plan	आयोजना Plan	आयोजना भिन्न Non-Plan

0	0	0	0	0	0
0	0	0	0	0	0

1685	0	116	1750	145	1750	145
0	21	28	0	30	0	30
54	0	0	25	25	25	25
0	0	110	225	100	225	100
		0	0	0	0	0

इ-उद्योग मंत्रालय
राजस्व भाग
मुख्य शीर्ष
ग्रामीण तथा लघु उद्योग
आदिवासी क्षेत्र उपयोजना
स्थापना
एक मुश्त प्रावधान
जोड़-मुख्य शीर्ष 2851

मुख्य शीर्ष
उद्योग
सामान्य
निदेशन और प्रशासन

उद्योग निदेशालय
वेतन
मजदूरी
घरेलू यात्रा व्यय
कार्यालय व्यय
अन्य प्रभार

स्थानीय संस्थानों
व नगर पालिकायें/
नगर निगमों की सहायता

M-Ministry of Industry
Revenue Section
2851 Major Head
Village & Small Industries
796 Tribal Area Sub Plan
02 Establishment
02.00.42 Lumpsum provision
Total-Major Head "2851"

2852 Major Head
Industries
80 General
001 Direction and Administration

03 Directorate of Industries
03.00.01 Salaries
03.00.02 Wages
03.00.11 Domestic Travel Expenses
03.00.13 Office Expenses
03.00.50 Other Charges

191 Assistance to Local Bodies and
Municipalities/Municipal
Corporations

0	0	0
0	0	0

1950	150	2100
30	30	60
50	10	60
770	110	880
0	0	0

मांग संख्या 96-दमन और दीव
DEMAND NO.96-DAMAN AND DIU

अनुदानों की मांगे 2003-2004
DEMANDS FOR GRANTS 2003-2004
(हजार रूपयों में)

(In thousands of Rupees)

बजट अनुमान

Budget Estimates

2003-2004

आयोजना आयोजना जोड़
भिन्न भिन्न

Plan Non-Plan Total

वास्तविक		बजट अनुमान		संशोधित अनुमान	
Actuals		Budget Estimates		Revised Estimates	
2001-2002		2002-2003		2002-2003	
आयोजना	आयोजना	आयोजना	आयोजना	आयोजना	आयोजना
भिन्न	भिन्न	भिन्न	भिन्न	भिन्न	भिन्न
Plan	Non-Plan	Plan	Non-Plan	Plan	Non-Plan
0	0	0	0	0	0
1740	254	2000	300	2000	300
1740	254	2000	300	2000	300
0	0	800	0	800	0
0	0	100	0	100	0
0	0	900	0	900	0
0	0	900	0	900	0
1740	254	2900	300	2900	300

पंचायत

01 Panchayats

सहायता अनुदान

01.00.31 Grants-in-aid

जोड़-मुख्य शीर्ष -2852

Total-Major Head "2852"

जोड़-राजस्व भाग

Total-Revenue Section

0	0	0
2800	300	3100
2800	300	3100

पूँजी भाग

Capital Section

मुख्य शीर्ष

4885 Major Head

खनिजों तथा उद्योगों

Other Capital Outlay on

पर पूँजी परिव्यय

Industries & Minerals

औद्योगिक वित्त

01 Investments in Industrial

संस्थान निवेश

Financial Institutions

सार्वजनिक तथा अन्य

190 Investments in public and

उपक्रमों में निवेश

Other Undertakings

दमन एवं दीव तथा दादरा व नगर

12 Share Capital to Omnibus Industrial

हवेली बहुप्रयोजनीय औद्योगिक

Development Corporation of Daman

विकास निगम लि० को शेयर पूँजी

& Diu and Dadra & Nagar Haveli Ltd.

निवेश

12.00.54 Investments

अन्य

800	0	800
-----	---	-----

अन्य व्यय

60 Others

भवन

800 Other Expenditure

मुख्य कार्य

01 Buildings

जोड़-मुख्य शीर्ष-4885

01.00.53 Major Works

जोड़-पूँजी भाग

Total-Major Head "4885"

जोड़-औद्योगिक विकास विभाग

Total-Capital Section

Total-Ministry of Industry

100	0	100
900	0	900
900	0	900
3700	300	4000

(हजार रूपयों में)

(In thousands of Rupees)

बजट अनुमान

Budget Estimates

2003-2004

आयोजना आयोजना जोड़

भिन्न

Plan Non-Plan Total

क्रम संख्या 96-दमन और दीव

DEMAND NO.96-DAMAN AND DIU

वास्तविक Actuals 2001-2002 आयोजना भिन्न		बजट अनुमान Budget Estimates 2002-2003 आयोजना भिन्न		संशोधित अनुमान Revised Estimates 2002-2003 आयोजना भिन्न						
Plan	Non-Plan	Plan	Non-Plan	Plan	Non-Plan					
650	736	650	1000	650	1000					
780	4681	890	6156	890	6156					
125	253	150	300	150	300					
0	75	10	44	10	44					
785	600	600	600	600	500					
0	423	0	500	0	700					
486	650	500	700	500	9300					
2826	7418	2800	9300	2800	9300					
2826	7418	2800	9300	2800	9300					
2826	7418	2800	9300	2800	9300					
	7418	2800	9300	2800	9300					
ट -श्रम मंत्रालय						N-Ministry of Labour				
राजस्व भाग						REVENUE SECTION				
मुख्य शीर्ष						2230	Major Head			
श्रम व रोजगार							Labour and Employment			
रोजगार						02	Employment			
रोजगार सेवाएँ						101	Employment Services			
दमन और दीव						07	Daman & Diu			
एक मुश्त प्रावधान						07.00.42	Lumpsum provision	650	1000	1650
प्रशिक्षण						03	Training			
क्राफ्टमैन तथा सुपरवाइजरो						003	Training of Craftsmen and Supervisors			
का प्रशिक्षण						13	Daman & Diu			
दमन और दीव						13.00.01	Salaries	890	6200	7090
वेतन						13.00.02	Wages	200	300	500
मजदूरी						13.00.11	Domestic Travel Expenses	10	55	65
घरेलू यात्रा व्यय						13.00.13	Office Expenses	750	645	1395
कार्यालय व्यय						13.00.34	Scholarships/Stipend	0	500	500
छात्रवृत्ति/वजीफा						13.00.52	Machinery & Equipments	500	700	1200
मशीनरी एवं उपकरण						Total-Major Head "2230"				
जोड़-मुख्य शीर्ष-2230						Total-Revenue Section				
जोड़-राजस्व भाग						Total-Ministry of Labour				
जोड़-श्रम मंत्रालय										

मांग संख्या 96-दमन और दीव
DEMAND NO.96-DAMAN AND DIU

अनुदानों की मांगे 2003-2004
DEMANDS FOR GRANTS 2003-2004
(हजार रूपयों में)

वास्तविक						बजट अनुमान						संशोधित अनुमान			(In thousands of Rupees)		
Actuals		Budget Estimates		Revised Estimates		Budget Estimates											
2001-2002		2002-2003		2002-2003		2003-2004											
आयोजना	आयोजना	आयोजना	आयोजना	आयोजना	आयोजना	आयोजना	आयोजना	आयोजना	आयोजना	आयोजना	जोड़						
भिन्न		भिन्न		भिन्न		भिन्न			भिन्न								
Plan	Non-Plan	Plan	Non-Plan	Plan	Non-Plan	Plan	Non-Plan	Plan	Non-Plan	Total							
						ण-भूतल परिवहन मंत्रालय						O-Ministry of Surface Transport					
						राजस्व भाग						Revenue Section					
						मुख्य शीर्ष						2041 Major Head					
						वाहनों पर कर						Taxes on Vehicles					
						निदेशन और प्रशासन						001 Direction and Administration					
						परिवहन निदेशालय						01 Directorate of Transport					
200	876	200	900	200	900	एक मुश्त प्रावधान						01.00.42 Lumpsum provision					
200	876	200	900	200	900	जोड़-मुख्य शीर्ष-2041						Total-Major Head "2041"					
											200	900	1100				
											200	900	1100				
						मुख्य शीर्ष						3051 Major Head					
						पत्तन और जलदीप						Ports & Light Houses					
						जल दीप तथा						03 Light Houses and					
						दीप नौका						Light Ships					
						अन्य व्यय						800 Other Expenditure					
						पत्तन एवं प्रकाशगृह स्थापना						01 Ports and Light Houses Establishment					
0	1884	100	2162	100	2162	वेतन						01.00.01 Salaries					
0	147	0	200	0	200	मजदूरी						01.00.02 Wages					
0	6	0	65	0	65	घरेलू यात्रा व्यय						01.00.11 Domestic Travel Expenses					
139	279	200	273	200	273	कार्यालय व्यय						01.00.13 Office Expenses					
139	2316	300	2700	300	2700	जोड़-मुख्य शीर्ष-3051						Total-Major Head-"3051"					
											50	2290	2340				
											0	200	200				
											0	55	55				
											150	355	505				
											200	2900	3100				
						मुख्य शीर्ष						3054 Major Head					
						सड़के तथा पुल						Roads & Bridges					

अनुदानों की मांगे 2003-2004
DEMANDS FOR GRANTS 2003-2004

(हजार रूपयों में)

(In thousands of Rupees)

बजट अनुमान

Budget Estimates
2003-2004

आयोजना	आयोजना भिन्न	जोड़ Total
Plan	Non-Plan	Total

संख्या 96-दमन और दीव
DEMAND NO.96-DAMAN AND DIU

वास्तविक Actuals 2001-2002		बजट अनुमान Budget Estimates 2002-2003		मंशोधित अनुमान Revised Estimates 2002-2003		जिला तथा अन्य मंडल District & Other Roads	04	337 Road works	06 Daman & Diu	1590	13200	14790
आयोजना भिन्न Plan	आयोजना भिन्न Non-Plan	आयोजना भिन्न Plan	आयोजना भिन्न Non-Plan	आयोजना भिन्न Plan	आयोजना भिन्न Non-Plan							
1511	10260	1690	13200	1690	13200	मंडक कार्य		06.00.01 Salaries		0	0	0
0	0	0	0	0	0	दमन और दीव		06.00.02 Wages		10	250	260
1	132	10	350	10	350	वेतन		06.00.11 Domestic Travel Expenses		100	1350	1450
85	965	150	1350	150	1350	मजदूरी		06.00.13 Office Expenses		100	0	100
100	0	100	0	100	0	घरेलू यात्रा व्यय		06.00.50 Other Charges				
						कार्यालय व्यय		800 Other Expenditure				
						अन्य प्रभार		06 Maintenance and Repairs		0	11600	11600
						अन्य व्यय		06.00.27 Minor Works				
						रखरखाव एवं मरम्मत		796 Tribal Area Sub Plan				
						लघु कार्य		01 Maintenance and Repairs of		0	0	0
						आदिवासी क्षेत्र उपयोग		01.00.27 Minor Works				
						आदिवासीय सड़कों का रख-		191 Assistance to Local Bodies and				
						रखाव एवं मरम्मत		01 Panchayats		9000	100	9100
						लघु कार्य		02 Municipalities				
						स्थानीय संस्थानों		02.00.31 Grants-in-aid		0	100	100
						व नगर पालिकायें/ नगर निगमों की सहायता						
						पंचायत						
						सहायता अनुदान						
						नगर पालिकायें						
						सहायता अनुदान						
52250	950	1200	100	8800	100					10800	26600	37400
0	0	50	100	50	100					11200	30400	41600
55447	16904	4700	26600	12300	26600	जोड़-मुख्य शीर्ष 3(054		Total-Major Head "3054"				
55786	20096	5200	30200	12800	30200	जोड़-राजस्व भाग		Total-Revenue Section				

मांग संख्या 96-दमन और दीव
DEMAND NO.96-DAMAN AND DIU

अनुदानों की मांगे 2003-2004
DEMANDS FOR GRANTS 2003-2004
(हजार रूपयों में)

वास्तविक Actuals 2001-2002		बजट अनुमान Budget Estimates 2002-2003		संशोधित अनुमान Revised Estimates 2002-2003		(In thousands of Rupees) बजट अनुमान Budget Estimates 2003-2004			
आयोजना भिन्न Plan	आयोजना भिन्न Non-Plan	आयोजना भिन्न Plan	आयोजना भिन्न Non-Plan	आयोजना भिन्न Plan	आयोजना भिन्न Non-Plan	आयोजना भिन्न Plan	आयोजना भिन्न Non-Plan	जोड़ Total	
पूँजी भाग						Capital Section			
मुख्य शीर्ष						5051 Major Head			
पत्तन व जलदीप पर						Capital Outlay on			
पूँजी परिव्यय						Ports & Light Houses			
छोटे पत्तन						02 Minor Ports			
अन्य व्यय						200 Other Small Ports			
पत्तन एवं प्रकाशगृह का निर्माण						04 Construction & Development of			
एवं विकास						Ports and Light Houses			
2000	0	2000	0	2000	0	04.00.53 Major Works	3200	0	3200
2000	0	2000	0	2000	0	Total-Major Head "5051"	3200	0	3200
मुख्य शीर्ष						5054 Major Head			
सड़कों और पुलों						Capital Outlay on Roads			
पर पूँजी परिव्यय						and Bridges			
जिला व अन्य सड़कें						04 District & Other Roads			
अन्य व्यय						800 Other Expenditure			
सड़कों और पुलों का निर्माण						01 Construction of Roads & Bridges			
61600	0	75000	0	75000	0	01.00.53 Major Works	89400	0	89400
61600	0	75000	0	75000	0	Total-Major Head "5054"	89400	0	89400
63600	0	77000	0	77000	0	Total-Capital Section	92600	0	92600
119386	20096	82200	30200	89800	30200	Total-Ministry of Surface Transport	103800	30400	134200

वास्तविक Actuals 2001-2002		बजट अनुमान Budget Estimates 2002-2003		संशोधित अनुमान Revised Estimates 2002-2003	
आयोजना	आयोजना	आयोजना	आयोजना	आयोजना	आयोजना
Plan	Non-Plan	Plan	Non-Plan	Plan	Non-Plan
0	0	50	0	50	0
5	0	10	0	10	0
0	0	10	0	10	0
622	0	630	0	630	0
191	0	200	0	200	0
0	0	0	0	0	0
100	0	100	0	100	0
918	0	1000	0	1000	0

त-पर्यटन विभाग

राजस्व भाग

मुख्य शीर्ष

सूचना एवं प्रसारण

सिनेमा

निदेशन और प्रशासन

दमन और दीव

वेतन

मजदूरी

घरेलू यात्रा व्यय

कार्यालय व्यय

विज्ञापन एवं प्रसारण

एक मुश्त प्रावधान

अन्य प्रभार

जोड़-मुख्य शीर्ष 2220

मुख्य शीर्ष

पर्यटन

पर्यटकों को

बुनियादी सुविधाएँ

पर्यटक परिवहन सेवाएँ

स्थापना

वेतन

मजदूरी

घरेलू यात्रा व्यय

P-Department of Tourism		Revenue Section	
Major Head		Information and Publicity	
2220	01		
	001		
	03		
	03.00.01	50	0
	03.00.02	10	0
	03.00.11	5	0
	03.00.13	635	0
	03.00.26	200	0
	03.00.42	0	0
	03.00.50	100	0
	Total-Major Head "2220"	1000	0

Major Head		Tourism	
01		Tourist	
103		Infrastructure	
02		Tourist Transport Service	
3452	02	50	973
	02.00.01	1500	293
	02.00.02	0	40
	02.00.11		40

0				960	
2086	1189	100	960	100	293
0	208	2400	293	2400	37
	29	0	37	0	

मांग संख्या 96-दमन और दीव
DEMAND NO.96-DAMAN AND DIU

अनुदानों की मांगे 2003-2004
DEMANDS FOR GRANTS 2003-2004
(हजार रूपयों में)

वास्तविक Actuals 2001-2002		बजट अनुमान Budget Estimates 2002-2003		संशोधित अनुमान Revised Estimates 2002-2003		बजट अनुमान Budget Estimates 2003-2004 (In thousands of Rupees)			
आयोजना Plan	आयोजना Non-Plan	आयोजना Plan	आयोजना Non-Plan	आयोजना Plan	आयोजना Non-Plan	आयोजना Plan	आयोजना Non-Plan	जोड़ Total	
402	713	500	640	500	640	कार्यालय व्यय 02.00.13 Office Expenses	1250	724	1974
0	69	0	70	0	70	अन्य प्रशासनिक व्यय 02.00.20 Other Administrative Expenses	0	70	70
						अन्य व्यय 800 Other Expenditure			
						पर्यटन इन्फ्रास्ट्रक्चर का रखरखाव 04 Maintenance of Tourist Infrastructure			
563	0	200	0	200	0	सामान और आपूर्ति 04.00.21 Material & Supplies	200	0	200
1238	0	1300	0	1300	0	लघु कार्य 04.00.27 Minor Works	200	0	200
4289	2208	4500	2000	4500	2000	जोड़- मुख्य शीर्ष जोड़-राजस्व भाग			
5207	2208	5500	2000	5500	2000	Total Major Head "3452"	3200	2100	5300
						Total-Revenue Section	4200	2100	6300
						पूँजी भाग			
						मुख्य शीर्ष 5452 Major Head			
						पर्यटन पर पूँजी परिव्यय 01 Capital Outlay on Tourism			
						पर्यटकों को बुनियादी सुविधाएँ 01 Tourist Infrastructure			
						अन्य व्यय 800 Other Expenditure			
						पर्यटन इन्फ्रास्ट्रक्चर का 12 Construction & Development of			
						रखरखाव एवं विकास Tourist Infrastructure			
2499	0	2000	0	2000	0	मुख्य कार्य 12.00.53 Major Works	3300	0	3300
2499	0	2000	0	2000	0	जोड़-मुख्य शीर्ष जोड़-पूँजी भाग			
2499	0	2000	0	2000	0	Total Major Head "5452"	3300	0	3300
7706	2208	7500	2000	7500	2000	Total-Capital Section	3300	0	3300
						जोड़-पर्यटन मंत्रालय	7500	2100	9600
						Total-Deptt. of Tourism			

अनुदानों की मांगे 2003-2004
DEMANDS FOR GRANTS 2003-2004

(हजार रूपयों में)

(In thousands of Rupees)

बजट अनुमान

Budget Estimates
2003-2004आयोजना आयोजना जोड़
भिन्न

Plan Non-Plan Total

पृष्ठ संख्या 96-दमन और दीव
DEMAND NO.96-DAMAN AND DIU

वास्तविक
Actuals
2001-2002
आयोजना
Plan
आयोजना
Non-Plan

बजट अनुमान
Budget Estimates
2002-2003
आयोजना
Plan
आयोजना
Non-Plan

संशोधित अनुमान
Revised Estimates
2002-2003
आयोजना
Plan
आयोजना
Non-Plan

Plan	Non-Plan	Plan	Non-Plan	Plan	Non-Plan
1454	0	1500	0	1500	0
54	0	85	0	85	0
25	0	25	0	25	0
7	0	10	0	10	0
1435	0	1400	500	1400	500
600	489	280	0	280	0
3575	489	3300	500	3300	500

श-सहरी कार्य और
रोजगार मंत्रालय
राजस्व अनुभाग
मुख्य शीर्ष
लेखन सामग्री व मुद्रण
सरकारी प्रैस
दमन और दीव
वेतन
मजदूरी
समयोपरि भत्ता
घरेलू यात्रा व्यय
कार्यालय व्यय
मशीनरी एवं उपकरण
जोड़-मुख्य शीर्ष 2058

मुख्य शीर्ष
लोक निर्माण कार्य
सामान्य
निदेशन और प्रशासन
दमन और दीव
एक मुश्त प्रावधान
निर्माण
भवन
लघु कार्य

Q-Ministry of Urban Affairs
and Employment
Revenue Section
Major Head
Stationery & Printing
Government Presses
09 Daman & Diu
09.00.01 Salaries
09.00.02 Wages
09.00.03 Overtime Allowance
09.00.11 Domestic Travel Expenses
09.00.13 Office Expenses
09.00.52 Machinery & Equipments
Total-Major Head "2058"

Major Head
Public Works
General
Direction and Administration
14 Daman & Diu
14.00.42 Lumpsum provision
051 Construction
04 Buildings
04.00.27 Minor Works

1600	0	1600
65	0	65
25	0	25
10	0	10
1800	500	2300
600	0	600
4100	500	4600

0	163	0	350	0	350
1100	900	1000	1000	1000	1000

मांग संख्या 96-दमन और दीव
DEMAND NO.96-DAMAN AND DIU

अनुदानों की मांगे 2003-2004
DEMANDS FOR GRANTS 2003-2004

(हजार रूपयों में)

(In thousands of Rupees)

वास्तविक Actuals 2001-2002		बजट अनुमान Budget Estimates 2002-2003		संशोधित अनुमान Revised Estimates 2002-2003		बजट अनुमान Budget Estimates 2003-2004		
आयोजना भिन्न Plan	आयोजना भिन्न Non-Plan	आयोजना भिन्न Plan	आयोजना भिन्न Non-Plan	आयोजना भिन्न Plan	आयोजना भिन्न Non-Plan	आयोजना भिन्न Plan	आयोजना भिन्न Non-Plan	जोड़ Total
0	2780	0	2000	0	2000			
0	10742	0	14700	0	14700			
0	1400	0	4450	0	4450			
0	1999	0	2000	0	2000			
0	0	0	100	0	100			
0	0	0	100	0	100			
1100	17984	1000	24700	1000	24700			
मशीनरी एवं उपकरण नई आपूर्ति						052	Machinery and Equipment	
मशीनरी एवं उपकरण अनुरक्षण तथा मरम्मत भवन						01	New Supplies	
लघु कार्य साजसामान नई आपूर्ति सामान तथा आपूर्ति उचन्त स्टॉक उचन्त						01.00.52	Machinery and Equipment	0 2000 2000
स्थानीय संस्थानों व नगर पालिकायें/ नगर निगमों की सहायता पंचायत सहायता अनुदान नगर पालिकायें सहायता अनुदान जोड़-मुख्य शीर्ष 2059						053	Maintenance and Repairs	
						03	Buildings	
						03.00.27	Minor Works	1000 15000 16000
						103	Furnishing	
						01	New Supplies	
						01.00.21	Material & Supplies	0 4450 4450
						799	Suspense	
						01	Stock	
						01.00.43	Suspense	0 2000 2000
						191	Assistance to Local Bodies and Municipalities/Municipal Corporations	
						01	Panchayats	
						01.00.31	Grants-in-aid	0 50 50
						02	Municipalities	
						02.00.31	Grants-in-aid	0 50 50
						Total-Major Head "2059"		1000 24900 25900
मुख्य शीर्ष						2215	Major Head	
जल आपूर्ति व स्वच्छता							Water Supply & Sanitation	
जल आपूर्ति						01	Water Supply	
निदेशन और प्रशासन						001	Direction and Administration	

मांग संख्या 96-दमन और दीव

DEMAND NO.96-DAMAN AND DIU

अनुदानों की मांगे 2003-2004
DEMANDS FOR GRANTS 2003-2004

(हजार रूपयों में)

(In thousands of Rupees)

बजट अनुमान

Budget Estimates
2003-2004आयोजना आयोजना जोड़
भिन्न भिन्न

Plan Non-Plan Total

वास्तविक Actuals 2001-2002 आयोजना Plan		बजट अनुमान Budget Estimates 2002-2003 आयोजना Plan		संशोधित अनुमान Revised Estimates 2002-2003 आयोजना Plan					
आयोजना Plan	आयोजना Non-Plan	आयोजना Plan	आयोजना Non-Plan	आयोजना Plan	आयोजना Non-Plan				
500	723	500	800	500	800	दमन और दीव			
						04 Daman & Diu			
						04.00 42 Lumpsum provision	300	800	1100
						101 Urban Water Supply Programmes			
						05 Other Urban Water Supply Programmes			
						05.00.27 Minor Works	0	16600	16600
0	14000	0	16600	0	16600	102 Rural Water Supply Programmes			
						03 Other Rural Water Supply Programmes			
						03.00.27 Minor Works	0	11000	11000
						191 Assistance to Local Bodies and Municipalities/Municipal Corporations			
						05 Panchayats	700	100	800
						05.00.31 Grants-in-aid			
						06 Municipalities	0	100	100
						06.00.31 Grants-in-aid			
						796 Tribal Area Sub Plan			
						01 Other Schemes	100	0	100
						01.00.27 Minor Works	0	0	0
						01.00.50 Other Charges			
						02 Sewerage & Sanitation			
						Other Expenditure			
552	0	700	0	700	0	01 Other Schemes			
0	0	0	0	0	0				

मांग संख्या 96-दमन और दीव
DEMAND NO.96-DAMAN AND DIU

अनुदानों की मांगे 2003-2004
DEMANDS FOR GRANTS 2003-2004
(हजार रूपयों में)

वास्तविक						बजट अनुमान		संशोधित अनुमान		(In thousands of Rupees)		
Actuals		Budget Estimates		Revised Estimates		बजट अनुमान			Budget Estimates			
2001-2002		2002-2003		2002-2003		2003-2004			2003-2004			
आयोजना	आयोजना	आयोजना	आयोजना	आयोजना	आयोजना	आयोजना	आयोजना	आयोजना	जोड़			
भिन्न		भिन्न		भिन्न		भिन्न		भिन्न				
Plan	Non-Plan	Plan	Non-Plan	Plan	Non-Plan	Plan	Non-Plan	Plan	Non-Plan	Total		
190	0	1000	0	1000	0	एक मुश्त प्रावधान	01.00.42	Lumpsum provision	100	0	100	
1242	23223	2300	28700	4800	28700	जोड़-मुख्य शीर्ष 2215		Total-Major Head "2215"	1200	28600	29800	
						मुख्य शीर्ष	2216	Major Head				
						आवास		Housing				
						सरकारी रिहायशी भवन	01	Government Residential Buildings				
						अन्य आवास	700	Other Housing				
						रखरखाव एवं मरम्मत	03	Maintenance and Repairs				
500	1200	400	4100	400	4100	अन्य प्रभार	03.00.27	Minor Works	600	4100	4700	
						स्थानीय संस्थानों	191	Assistance to Local Bodies and Municipalities/Municipal Corporations				
						व नगर पालिकायें/		01 Panchayats				
						नगर निगमों की सहायता	01.00.31	Grants-in-aid	100	100	200	
0	0	0	100	0	100	पंचायत		Total-Major Head "2216"	700	4200	4900	
500	1200	400	4200	400	4200	सहायता अनुदान						
						जोड़-मुख्य शीर्ष 2216						
						मुख्य शीर्ष	2217	Major Head				
						शहरी विकास		Urban Development				
						अन्य शहरी विकास योजनाएं	05	Other Urban Development Schemes				
						स्थानीय निकायों	191	Assistance to Local Bodies Corporations, Urban Development Authorities, Town Development Boards etc.				
						निगमो शहरी विकास प्राधिकरणों		02 Daman & Diu Municipal Councils				
						नगर विकास मंडलों को सहायता		02.00.31	Grants-in-aid	5200	19481	24681
						नगर मंडलों का विकास						
						दमन एवं दीव नगर निगम परिषद						
0	15375	50	17710	10050	17710	सहायता अनुदान						

क्रम संख्या 96-दमन और दीव

DEMAND NO.96-DAMAN AND DIU

वास्तविक Actuals 2001-2002	बजट अनुमान Budget Estimates 2002-2003		संशोधित अनुमान Revised Estimates 2002-2003		
	आयोजना भिन Plan	आयोजना भिन Non-Plan	आयोजना भिन Plan	आयोजना भिन Non-Plan	
0	1804	50	2451	50	2451
0	36	0	60	0	60
0	3	0	50	0	50
76	211	100	429	100	429
63	0	100	0	100	0
139	17429	300	20700	10300	20700
6556	60325	7300	78800	19800	78800
798	0	1200	0	1200	0
798	0	1200	0	1200	0

80	General			
800	Other Expenditure			
	12 Architect Town Planner Establishment			
12.00.01	Salaries	50	2451	2501
12.00.02	Wages	0	60	60
12.00.11	Domestic Travel Expenses	0	50	50
12.00.13	Office Expenses	50	358	408
12.00.50	Other Charges	0	0	0
	Total-Major Head "2217"	5300	22400	27700
	Total-Revenue Section	12300	80600	92900
	Capital Section			
4055	Major Head			
	Capital Outlay on Police			
211	Police Housing			
01	Buildings	600	0	600
01.00.53	Major Works			
	Total -Major Head - 4055	600	0	600
4059	Major Head			
	Capital outlay on Public			
	Works			
	General			
80	Construction			
051				
	सामान्य			
	अन्य व्यय			
	वास्तुकार नगर नियोजक स्थापना			
	वेतन			
	मजदूरी			
	घरेलू यात्रा व्यय			
	कार्यालय व्यय			
	अन्य प्रभार			
	जोड़-मुख्य शीर्ष 2217			
	जोड़-राजस्व भाग			
	पूँजी भाग			
	मुख्य शीर्ष			
	पुलिस पर पूँजी परिव्यय			
	पुलिस आवास			
	भवन			
	मुख्य कार्य			
	जोड़-मुख्य शीर्ष-4055			
	मुख्य शीर्ष			
	लोक निर्माण पर			
	पूँजी परिव्यय			
	सामान्य			
	निर्माण			

मांग संख्या 96-दमन और दीव

DEMAND NO.96-DAMAN AND DIU

अनुदानों की मांगे 2003-2004
DEMANDS FOR GRANTS 2003-2004

(हजार रूपयों में)

(In thousands of Rupees)

बजट अनुमान

Budget Estimates

2003-2004

आयोजना आयोजना जोड़

भिन्न

Plan Non-Plan Total

वास्तविक		बजट अनुमान		संशोधित अनुमान	
Actuals		Budget Estimates		Revised Estimates	
2001-2002		2002-2003		2002-2003	
आयोजना	आयोजना	आयोजना	आयोजना	आयोजना	आयोजना
भिन्न	भिन्न	भिन्न	भिन्न	भिन्न	भिन्न
Plan	Non-Plan	Plan	Non-Plan	Plan	Non-Plan

12900	0	11700	0	11700	0
12900	0	11700	0	11700	0

सामान्य प्रशासन

मुख्य कार्य

जोड़-मुख्य शीर्ष-4059

04 General Administration

04.00 53 Major Works

Total-Major Head "4059"

17200 0 17200

17200 0 17200

मुख्य शीर्ष

शिक्षा खेलकूद कला और

संस्कृति पर पूँजी परिव्यय

सामान्य शिक्षा

अन्य व्यय

सामान्य प्रशासन

मुख्य कार्य

आदिवासी क्षेत्र योजना

निर्माण

मुख्य कार्य

जोड़-मुख्य शीर्ष-4202

4202 Major Head

Capital Outlay on Educa-
tion, Sports, Art & Culture

01

800

General Education

Other Expenditure

04 General Administration

04.00.53 Major Works

796 Tribal Area Sub Plan

02 Construction

02.00.53 Major Works

Total-Major Head "4202"

13200 0 13200

13200 0 13200

2100 0 2100

15300 0 15300

11491	0	10000	0	10000	0
-------	---	-------	---	-------	---

2700	0	2500	0	2500	0
------	---	------	---	------	---

14191	0	12500	0	12500	0
-------	---	-------	---	-------	---

मुख्य शीर्ष

चिकित्सा तथा लोक

स्वास्थ्य पर पूँजी परिव्यय

चिकित्सा शिक्षा

प्रशिक्षण तथा खोज

एलोपैथी

भवन

मुख्य कार्य

आदिवासी क्षेत्र उपयोजना

4210 Major Head

Capital Outlay on Medical
and Public Health

03

105

Medical Education

Training & Research

Allopathy

01 Buildings

01.00.53 Major Works

796 Tribal Area Sub-Plan

4600 0 4600

2820	0	2000	0	2000	0
------	---	------	---	------	---

अनुदानों की मांगें 2003-2004
DEMANDS FOR GRANTS 2003-2004
(हजार रूपयों में)

(In thousands of Rupees)

बजट अनुमान

Budget Estimates
2003-2004आयोजना आयोजना जोड़
भिन्न भिन्न

Plan Non-Plan Total

वास्तविक Actuals 2001-2002		बजट अनुमान Budget Estimates 2002-2003		संशोधित अनुमान Revised Estimates 2002-2003	
आयोजना Plan	आयोजना Non-Plan	आयोजना Plan	आयोजना Non-Plan	आयोजना Plan	आयोजना Non-Plan
600	0	300	0	300	0
3420	0	2300	0	2300	0
12000	0	9000	0	11500	0
3300	0	1000	0	1000	0
15300	0	10000	0	12500	0
8080	0	3000	0	3000	0
8080	0	3000	0	3000	0

टी.एस.पी. के
अन्तर्गत भवन निर्माण
मुख्य कार्य
जोड़-मुख्य शीर्ष-4210

मुख्य शीर्ष
जल आपूर्ति तथा सफाई
पर पूँजी परिव्यय
जल आपूर्ति
ग्रामीण जल आपूर्ति
निर्माण
अन्य पूँजी व्यय
अन्य व्यय
अन्य मदें
मुख्य कार्य
जोड़-मुख्य शीर्ष"4215"

मुख्य शीर्ष
आवास पर पूँजी परिव्यय
सरकारी रिहायशी भवन
भवन
सामान्य पूल आवास
भवन
मुख्य कार्य
जोड़-मुख्य शीर्ष-4216

02	Construction of Building under Tribal Area Sub-Plan			
02.00.53	Major Works	400	0	400
	Total-Major Head "4210"	5000	0	5000
4215	Major Head Capital outlay on Water Supply and Sanitation			
01	Water Supply			
102	Rural Water supply			
04	Construction	23100	0	23100
04.00.60	Other Capital Expenditure			
800	Other Expenditure			
01	Other Items	3300	0	3300
01.00.53	Major Works	26400	0	26400
	Total-Major Head "4215"			
4216	Major Head Capital Outlay on Housing Government Residential Buildings			
01	Buildings			
106	General Pool accommodation			
05	Buildings	7200	0	7200
05.00.53	Major Works	7200	0	7200
	Total-Major Head "4216"			

मांग संख्या 96-दमन और दीव

DEMAND NO.96-DAMAN AND DIU

अनुदानों की मांगे 2003-2004

DEMANDS FOR GRANTS 2003-2004

(हजार रूपयों में)

(In thousands of Rupees)

बजट अनुमान

Budget Estimates

2003-2004

आयोजना आयोजना जोड़
भिन्न भिन्न

Plan Non-Plan Total

वास्तविक Actuals 2001-2002		बजट अनुमान Budget Estimates 2002-2003		संशोधित अनुमान Revised Estimates 2002-2003		बजट अनुमान Budget Estimates 2003-2004		
आयोजना Plan	आयोजना Non-Plan	आयोजना Plan	आयोजना Non-Plan	आयोजना Plan	आयोजना Non-Plan	आयोजना Plan	आयोजना Non-Plan	जोड़ Total
मुख्य शीर्ष 4217 Major Head								
शहरी विकास पर पूँजी परिव्यय अन्य शहरी विकास योजनाएँ अन्य व्यय अन्य पूँजी व्यय निर्माण दमन व दीव में मलिन बस्ती सुधार अन्य पूँजी व्यय जोड़-मुख्य शीर्ष 4217								
10500	0	500	0	500	0	0	0	0
0	0	0	0	0	0	0	0	0
10500	0	500	0	500	0	0	0	0
मुख्य शीर्ष 4405 Major Head								
मछली पालन पर पूँजी परिव्यय अन्तर्देशीय मत्स्यकी अन्य व्यय मुख्य कार्य जोड़-मुख्य शीर्ष-4405								
600	0	600	0	600	0	0	0	0
600	0	600	0	600	0	0	0	0
मुख्य शीर्ष 4801 Major Head								
बिजली परियोजनाओं पर पूँजी परिव्यय								
Capital Outlay on Power Projects								
4217 Major Head								
Capital outlay on Urban Development								
60 Other Urban Development Schemes								
800 Other Expenditure								
00.00.60 Other Capital Expenditure								
051 Construction								
03 Slum Improvement in Daman & Diu								
03.00.60 Other Capital Expenditure								
5500								
0								
5500								
Total-Major Head "4217"								
4405 Major Head								
Capital Outlay on Fisheries								
101 Inland Fisheries								
07 Other Expenditure								
07.00.53 Major Works								
2200								
0								
2200								
Total-Major Head "4405"								
4801 Major Head								
Capital Outlay on Power Projects								

मांग संख्या 96-दमन और दीव

DEMAND NO.96-DAMAN AND DIU

अनुदानों की मांगे 2003-2004

DEMANDS FOR GRANTS 2003-2004

(हजार रूपयों में)

(In thousands of Rupees)

बजट अनुमान

Budget Estimates

2003-2004

आयोजना आयोजना जोड़

भिन्न

Plan Non-Plan Total

वास्तविक Actuals 2001-2002		बजट अनुमान Budget Estimates 2002-2003		संशोधित अनुमान Revised Estimates 2002-2003	
आयोजना Plan	आयोजना Non-Plan	आयोजना Plan	आयोजना Non-Plan	आयोजना Plan	आयोजना Non-Plan
214	0	300	0	300	0
214	0	300	0	300	0
115	0	183	100	183	100
115	0	183	100	183	100
66118	0	42283	100	44783	100
72674	60325	49583	78900	64583	78900

परिवहन और वितरण
अन्य व्यय
भवन
मुख्य कार्य
जोड़-मुख्य शीर्ष-4801
मुख्य शीर्ष

आवास के लिए ऋण
सामान्य
अन्य ऋण
अन्य आवासीय ऋण
ऋण व अग्रिम
जोड़-मुख्य शीर्ष-6216
जोड़-पूँजी भाग
जोड़-शहरी कार्य और
रोजगार मंत्रालय

द-जल संसाधन मंत्रालय
राजस्व भाग
मुख्य शीर्ष
लघु सिंचाई
सतही जल
लिफ्ट सिंचाई योजना

05	Transmission and Distribution			
800	Other Expenditure			
06	Buildings			
06.00.53	Major Works	300	0	300
	Total-Major Head "4801"	300	0	300
6216	Major Head			
	Loans for Housing			
80	General			
800	Other Loans			
12	Loans to Other Housing			
12.00.55	Loans and Advances	200	100	300
	Total-Major Head "6216"	200	100	300
	Total-Capital Section	79900	100	80000
	Total-Ministry of Urban Affairs and Employment	92200	80700	172900

R-Ministry of Water Resources

Revenue Section

Major Head

Minor Irrigation

Surface Water

Lift Irrigation Schemes

2702

01

102

मांग संख्या 96-दमन और दीव

DEMAND NO.96-DAMAN AND DIU

अनुदानों की मांगे 2003-2004

DEMANDS FOR GRANTS 2003-2004

(हजार रूपयों में)

(In thousands of Rupees)

बजट अनुमान

Budget Estimates
2003-2004आयोजना आयोजना जोड़
भिन्न

Plan Non-Plan Total

वास्तविक		बजट अनुमान		संशोधित अनुमान	
Actuals		Budget Estimates		Revised Estimates	
2001-2002		2002-2003		2002-2003	
आयोजना	आयोजना	आयोजना	आयोजना	आयोजना	आयोजना
भिन्न	भिन्न	भिन्न	भिन्न	भिन्न	भिन्न
Plan	Non-Plan	Plan	Non-Plan	Plan	Non-Plan
0	1000	0	2300	0	2300
1000	0	1000	100	1000	100
402	0	500	0	500	0
1402	1000	1500	2400	1500	2400
1402	1000	1500	2400	1500	2400

निर्माण

लघु कार्य

स्थानीय संस्थानों व नगर

पालिकायें/ नगर निगमों की सहायता

पंचायत

सहायता अनुदान

आदिवासी क्षेत्र उपयोजना

अन्य योजनाएं

लघु कार्य

जोड़-मुख्य शीर्ष 2702

जोड़-राजस्व भाग

पूँजी भाग

मुख्य शीर्ष

मुख्य तथा मध्यम सिंचाई

पर पूँजी परिव्यय

मध्यम सिंचाई

(गैर-व्यापारिक)

मशीनरी एवं उपस्कर

अन्य मदें

अन्य प्रभार

अन्य व्यय

अन्य प्रभार

जोड़-मुख्य शीर्ष-4701

01	Construction			
01.00.27	Minor Works	0	2300	2300
191	Assistance to Local Bodies and Municipalities/Municipal Corporations			
01	Panchayats			
01.00.31	Grants-in-aid	1000	100	1100
796	Tribal Area Sub Plan			
01	Other Schemes			
01.00.27	Minor Works	500	0	500
	Total Major Heads 2702	1500	2400	3900
	Total-Revenue Section	1500	2400	3900

Capital Section

4701 Major Head

Capital Outlay on Major

and Medium Irrigation

Medium Irrigation

(Non-Commercial)

04 Machinery and Equipments

052 Other Items

01.00.60 Other Capital Expenditure

800 Other Expenditure

00.00.60 Other Capital Expenditure

Total-Major Head "4701"

0	0	0	0	0	0
1000	0	1000	0	1000	0
1000	0	1000	0	1000	0

0	0	0
1000	0	1000

क्र. संख्या 96-दमन और दीव
DEMAND NO.96-DAMAN AND DIU

वास्तविक Actuals 2001-2002 आयोजना Plan	आयोजना भिन्न Non-Plan	बजट अनुमान Budget Estimates 2002-2003		संशोधित अनुमान Revised Estimates 2002-2003	
		आयोजना Plan	आयोजना भिन्न Non-Plan	आयोजना Plan	आयोजना भिन्न Non-Plan

2612	0	2200	0	2200	0
2612	0	2200	0	2200	0
3612	0	3200	0	3200	0
5014	1000	4700	2400	4700	2400

मुख्य शीर्ष
बाढ़ नियंत्रण परियोजना
पर पूँजी परिव्यय
समुद्री कटाव रोकने संबंधी
अन्य व्यय
निर्माण

मुख्य कार्य
जोड़-मुख्य शीर्ष-4711
जोड़-पूँजी भाग
जोड़-जल संसाधन मंत्रालय

ध- सामाजिक न्याय एवं
अधिकारिता मंत्रालय
राजस्व भाग

मुख्य शीर्ष
सामाजिक सुरक्षा एवं कल्याण
समाज कल्याण
विकलांगों का कल्याण
विकलांगों के लिए अन्य कल्याण कार्य
एक मुश्त प्रावधान
निर्देशन और प्रशासन
अन्य सामाजिक सुरक्षा एवं
कल्याण कार्यक्रम
एक मुश्त प्रावधान

4711	Major Head			
	Capital Outlay on Flood Control Projects			
02	Anti-Sea Erosion Projects			
800	Other Expenditure			
02	Construction	2200	0	2200
02.00.53	Major Works	2200	0	2200
	Total-Major Head "4711"	3200	0	3200
	Total-Capital Section	4700	2400	7100
	Total-Ministry of Water Resources			

S-Ministry of Social Justice
and Empowerment
REVENUE SECTION

2235	Major Head			
	Social Security & Welfare			
02	Social Welfare			
101	Welfare of Handicapped			
27	Other Welfare of Handicapped	195	0	195
27.00.42	Lumpsum provision			
001	Direction and Administration			
08	Other Social Security and Welfare Programme	684	0	684
08.00.42	Lumpsum provision			

अनुदानों की मांगे 2003-2004
DEMANDS FOR GRANTS 2003-2004

(हजार रूपयों में)

(In thousands of Rupees)

बजट अनुमान

Budget Estimates
2003-2004आयोजना आयोजना जोड़
भिन भिन

Plan Non-Plan Total

क्र.संख्या 96-दमन और दीव
DEMAND NO.96-DAMAN AND DIU

वास्तविक Actuals 2001-2002		बजट अनुमान Budget Estimates 2002-2003		मंशोधित अनुमान Revised Estimates 2002-2003	
आयोजना भिन	आयोजना भिन	आयोजना भिन	आयोजना भिन	आयोजना भिन	आयोजना भिन
Plan	Non-Plan	Plan	Non-Plan	Plan	Non-Plan
0	0	0	0	0	0
478	0	700	0	700	0
189	0	250	0	250	0
0	0	50	0	50	0
189	0	300	0	300	0
189	0	300	0	300	0
189	0	300	0	300	0

जोड़-पूँजी भाग
जोड़-सामाजिक न्याय एवं
अधिकारिता मंत्रालय

न-गैर पारम्परिक ऊर्जा स्रोत
मंत्रालय
राजस्व भाग

मुख्य शीर्ष
ऊर्जा के गैर
परम्परागत स्रोत
बायो-ऊर्जा
अन्य व्यय
अन्य योजनाएं
एक मुश्त प्रावधान
स्थानीय संस्थानों
व नगर पालिकायें/
नगर निगमों की सहायता
पंचायत
सहायता अनुदान
जोड़-मुख्य शीर्ष-2810
जोड़-राजस्व भाग
जोड़-ऊर्जा के गैर परंपरागत
स्रोत मंत्रालय

Total-Capital Section
Total-Ministry of Social Justice
& Empowerment

15	0	15
2000	0	2000

T-Ministry of Non-conventional
Energy Sources
Revenue Section

2810 Major Head
Non Conventional Sources
of Energy

01 Bio-energy
800 Other Expenditure

02 Other Scheme
02.00.42 Lumpsum provision
191 Assistance to Local Bodies and
Municipalities/Municipal
Corporations

01 Panchayats
01.00.31 Grants-in-aid
Total Major Head "2810"

Total Revenue Section
Total-Min. of Non-conventional
Energy Sources

200	0	200
100	0	100
300	0	300
300	0	300
300	0	300

मांग संख्या 96-दमन और दीव
DEMAND NO.96-DAMAN AND DIU

अनुदानों की मांगे 2003-2004
DEMANDS FOR GRANTS 2003-2004

(हजार रूपयों में)

(In thousands of Rupees)

बजट अनुमान

Budget Estimates

2003-2004

आयोजना आयोजना जोड़

भिन्न

Plan Non-Plan Total

वास्तविक		बजट अनुमान		संशोधित अनुमान	
Actuals		Budget Estimates		Revised Estimates	
2001-2002		2002-2003		2002-2003	
आयोजना	आयोजना	आयोजना	आयोजना	आयोजना	आयोजना
भिन्न	भिन्न	भिन्न	भिन्न	भिन्न	भिन्न
Plan	Non-Plan	Plan	Non-Plan	Plan	Non-Plan
139634	1893537	106700	2159800	132390	2159800
274389	0	313300	100	316810	100
414023	1893537	420000	2159900	449200	2159900

जोड़-राजस्व भाग

जोड़-पूँजी भाग

कुल जोड़

Total-Revenue Section

Total-Capital Section

Grand Total

156385 2525200 2681585

303615 100 303715

460000 2525300 2985300

उन वसूलियों का ब्यौरा जिन्हे
व्यय में से घटाकर खातों में
समायोजित कर दिया गया है

Details of Recoveries adjusted
in Accounts in reduction of
expenditure

राजस्व विभाग

Revenue Section

विद्युत मंत्रालय

Ministry of Power

मुख्य शीर्ष

2801

Major Head

विद्युत

Power

प्रसारण और वितरण

05

Transmission & Distribution

उचन्त

799

Suspense

स्टॉक

01

Stock

0 -4000

0

-4000

0

-4000

घटाई गई वसूलियां

01.00.70

Deduct recoveries

0

-4000

-4000

अन्य व्यय

800

Other Expenditure

0 -1470000

0

-1650000

0

-1650000

रखरखाव एवं मरम्मत

01

Maintenance and Repairs

0 -1474000

0

-1654000

0

-1654000

घटाई गई वसूलियां

01.00.70

Deduct recoveries

0

-2000000

-2000000

जोड़-मुख्य शीर्ष-2801

Total-Major Head "2801"

0

-2004000

-2004000

जोड़-विद्युत मंत्रालय

Total-Ministry of Power

0

-2004000

-2004000

अनुदानों की मांगे 2003-2004
DEMANDS FOR GRANTS 2003-2004
(हजार रूपयों में)

(In thousands of Rupees)

बजट अनुमान

Budget Estimates
2003-2004आयोजना आयोजना जोड़
भिन भिन

Plan Non-Plan Total

संख्या 96-दमन और दीव
DEMAND NO.96-DAMAN AND DIU

वास्तविक Actuals 2001-2002		बजट अनुमान Budget Estimates 2002-2003		संशोधित अनुमान Revised Estimates 2002-2003	
आयोजना Plan	आयोजना Non-Plan	आयोजना Plan	आयोजना Non-Plan	आयोजना Plan	आयोजना Non-Plan

0	-36000	0	-30000	0	-30000
0	-36000	0	-30000	0	-30000
0	-36000	0	-30000	0	-30000
0	-36000	0	-30000	0	-30000

0	0	0	0	0	0
0	0	0	0	0	0
0	0	0	0	0	0
0	0	0	0	0	0

खाद्य मंत्रालय

मुख्य शीर्ष
खाद्य भंडारण और भंडारगृह
खाद्य
अधपूर्ति व आपूर्ति
वस्तुओं की खरीद
घटाई गई वसूलियां
जोड़-मुख्य शीर्ष-2408
जोड़-राजस्व भाग
जोड़-खाद्य मंत्रालय

शिक्षा विभाग

मुख्य शीर्ष
सामान्य शिक्षा
प्राथमिक शिक्षा
गैर सरकारी प्राथमिक
स्कूलों की सहायता
सहायता अनुदान
जोड़-मुख्य शीर्ष-2202
जोड़-राजस्व भाग
जोड़-शिक्षा विभाग

Ministry of Food

2408 Major Head

Food, Storage and Warehousing
01 Food
101 Procurement and Supply
07 Purchase of Commodities
07.00.70 Deduct Recoveries
Total-Major Head "2408"
Total-Revenue Section
Total -Ministry of Food

0	-20000	-20000
0	-20000	-20000
0	-20000	-20000
0	-20000	-20000

Department of Education

2202 Major Head

General Education
01 Elementary Education
01.102 Assistance to Non-Govt.
Primary Schools
00.00.31 Grants-in-aid
Total-Major Head "2202"
Total-Revenue Section
Total -Department of Education

0	0	0
0	0	0
0	0	0
0	0	0

मांग संख्या 96-दमन और दीव
DEMAND NO.96-DAMAN AND DIU

अनुदानों की मांगे 2003-2004
DEMANDS FOR GRANTS 2003-2004

(हजार रूपयों में)

(In thousands of Rupees)

बजट अनुमान

Budget Estimates

2003-2004

आयोजना आयोजना जोड़

भिन्न

Plan Non-Plan Total

वास्तविक

Actuals

2001-2002

आयोजना आयोजना

भिन्न

Plan Non-Plan

बजट अनुमान

Budget Estimates

2002-2003

आयोजना आयोजना

भिन्न

Plan Non-Plan

संशोधित अनुमान

Revised Estimates

2002-2003

आयोजना आयोजना

भिन्न

Plan Non-Plan

शहरी कार्य और
रोजगार मंत्रालय

Ministry of Urban Affairs
and Employment

मुख्य शीर्ष

2059

Major Head

लोक निर्माण कार्य

Public Works

सामान्य

80

General

उचन्त

799

Suspense

स्टॉक

01

Stock

0 -1999 0 -2000 0 -2000

0 -1999 0 -2000 0 -2000

0 -1511999 0 -1686000 0 -1686000

0 -1511999 0 -1686000 0 -1686000

घटाई गई वसूलियां

01.00.70

Deduct recoveries

जोड़-शहरी कार्य और

Total-Ministry of Urban Affairs

रोजगार मंत्रालय

and Employment

जोड़-राजस्व

Total-Revenue

जोड़-वसूली

TOTAL -RECOVERIES

0 -2000 -2000

0 -2000 -2000

0 -2026000 -2026000

0 -2026000 -2026000

मांग संख्या 97 - लक्षद्वीप
DEMAND NO.97-LAKSHADWEEP

मांग संख्या 97
DEMAND NO.97
लक्षद्वीप
LAKSHADWEEP

	राजस्व Revenue	पूंजी Capital	जोड़ Total
भारित Charged	0	0	0
स्वीकृत Voted	2271900	359500	2631400

(हजार रूपयों में)

(In thousands of Rupees)

बजट अनुमान

Budget Estimates
2003-2004

आयोजना Plan	आयोजना भिन्न Non-Plan	जोड़ Total
----------------	-----------------------------	---------------

और इस प्रकार है
The details are as follows:

वास्तविक Actuals 2001-2002	बजट अनुमान Budget Estimates 2002-2003		संशोधित अनुमान Revised Estimates 2002-2003		
आयोजना Plan	आयोजना भिन्न Non-Plan	आयोजना Plan	आयोजना भिन्न Non-Plan	आयोजना Plan	आयोजना भिन्न Non-Plan

क. गृह मंत्रालय
राजस्व भाग

मुख्य शीर्ष
सचिवालय सामान्य सेवाएं
सचिवालय
लक्षद्वीप

A-MINISTRY OF HOME AFFAIRS
REVENUE SECTION

2052 Major Head
Secretariat General Services
090 Secretariat
090 22 Lakshadweep

मांग संख्या 97 - लक्षद्वीप

DEMAND NO.97-LAKSHADWEEP

अनुदानों की मांगे 2003-2004

DEMANDS FOR GRANTS 2003-2004

(हजार रूपयों में)

(In thousands of Rupees)

वास्तविक		बजट अनुमान		संशोधित अनुमान		बजट अनुमान			
Actuals		Budget Estimates		Revised Estimates		Budget Estimates			
2001-2002		2002-2003		2002-2003		2003-2004			
आयोजना	आयोजना	आयोजना	आयोजना	आयोजना	आयोजना	आयोजना	आयोजना	जोड़	
भिन्न		भिन्न		भिन्न		भिन्न			
Plan	Non-Plan	Plan	Non-Plan	Plan	Non-Plan	Plan	Non-Plan	Total	
0	8944	0	7592	0	8700	वेतन	22 00 01	Salaries	
0	0	0	0	0	0	(स्वीकृत)		(Voted)	0 8474 8474
0	224	0	225	0	280	(भारित)		(Charged)	0 0 0
0	25	0	60	0	30	मजदूरी	22 00 02	Wages	0 286 286
0	318	0	660	0	560	समयोपरि भत्ता	22 00 03	Overtime Allowance	0 60 60
0	5795	0	5000	0	5125	घरेलू यात्रा व्यय	22 00 11	Domestic Travel Expenses	0 570 570
0	0	0	20	0	20	कार्यालय व्यय	22 00 13	Office Expenses	0 5055 5055
0	0	0	20	0	0	किराया, महसूल और कर	22 00 14	Rent,Rates and Taxes	0 20 20
0	1500	0	1500	0	1500	प्रकाशन	22 00 16	Publication	0 50 50
0	0	0	0	0	0	सहायता अनुदान	22 00 31	Grants-in-aid	0 2000 2000
3811	2	5000	85	20000	85	छात्रवृत्तियां व वजीफें	22 00 34	Scholarship and Stipends	0 100 100
						अन्य प्रभार	22 00 50	Other Charges	12500 85 12585
						अन्य व्यय	800	Other Expenditure	
						स्थापना	05	Establishment	
0	1295	0	1200	0	1400	अन्य प्रशासनिक व्यय	05 00 20	Other Administrative expenses	0 1200 1200
3811	18103	5000	16362	20000	17700	जोड़-सचिवालय		Total-Secretariat	12500 17900 30400
3811	18103	5000	16362	20000	17700	जोड़-मुख्य शीर्ष "2052"		Total-Major Head '2052'	12500 17900 30400
3811	18103	5000	16362	20000	17700	(स्वीकृत)		(Voted)	12500 17900 30400
0	0	0	0	0	0	(भारित)		(Charged)	0 0 0
						मुख्य शीर्ष	3451	Major Head	
						सचिवालय-आर्थिक सेवाएं		Secretariat Economic Services	
						जिला योजना मशीनरी	00 102	District Planning Machinery	
						स्थापना	04	Establishment	
0	0	0	0	14	0	वेतन	04 00 01	Salaries	14 0 14

संख्या 97 - लक्षद्वीप

DEMAND NO.97-LAKSHADWEEP

अनुदानों की मांगे 2003-2004
DEMANDS FOR GRANTS 2003-2004

(हजार रूपयों में)

(In thousands of Rupees)

बजट अनुमान

Budget Estimates
2003-2004आयोजना आयोजना जोड़
भिन्न भिन्न

Plan Non-Plan Total

वास्तविक Actuals 2001-2002		बजट अनुमान Budget Estimates 2002-2003		संशोधित अनुमान Revised Estimates 2002-2003		जोड़ Total
आयोजना Plan	आयोजना Non-Plan	आयोजना Plan	आयोजना Non-Plan	आयोजना Plan	आयोजना Non-Plan	
0	0	0	0	25	0	0
0	0	0	0	0	0	0
0	0	0	0	14	0	0
0	0	0	0	147	0	0
0	0	0	0	100	0	0
0	0	0	0	300	0	0
0	352	0	482	0	400	0
0	0	0	0	0	0	0
0	457	0	470	0	450	50
0	0	0	50	0	900	0
0	809	0	1002	0		

मजदूरी
समयोपरि भत्ता
घरेलू यात्रा व्यय
कार्यालय व्यय
अन्य प्रभार
जोड़-मुख्य शीर्ष "3451"

मुख्य शीर्ष
संघ राज्य क्षेत्रों के
राष्ट्रपति, उप-राष्ट्रपति
राज्यपाल/प्रशासक
संघ राज्य क्षेत्रों
के राज्यपाल/प्रशासक
संघ राज्य क्षेत्रों
के राज्यपाल/प्रशासकों को
परिलब्धियों व भत्ते
लक्षद्वीप

वेतन
विवेकाधीन अनुदान
अन्य प्रभार
यात्रा व्यय
घरेलू यात्रा व्यय
विदेशी यात्रा व्यय
जोड़-मुख्य शीर्ष "2012"

04 00 02	Wages	0	0	0
04 00 03	Overtime Allowance	0	0	0
04 00 11	Domestic Travel Expenses	14	0	14
04 00 13	Office Expenses	210	0	210
04 00 50	Other Charges	62	0	62
Total-Major Head '3451'		300	0	300

2012 Major Head
President, Vice-President/
Governor/Administrator
of Union Territories
03 Governor/Administrator
of Union Territories
03 101 Emoluments and allowances of
the Governor/Administrator of UTs

101 01	Lakshadweep	0	408	408
01 00 01	Salaries			
03 102	Discretionary Grants	0	212	212
00 00 50	Other Charges			
03 108	Tour expenses	0	480	480
00 00 11	Domestic Travel Expenses	0	100	100
00 00 12	Foreign travel expenses	0	1200	1200
Total-Major Head '2012'				

वास्तविक		बजट अनुमान		संशोधित अनुमान		बजट अनुमान		
Actuals		Budget Estimates		Revised Estimates		Budget Estimates		
2001-2002		2002-2003		2002-2003		2003-2004		
आयोजना	आयोजना	आयोजना	आयोजना	आयोजना	आयोजना	आयोजना	आयोजना	जोड़
	भिन्न		भिन्न		भिन्न		भिन्न	
Plan	Non-Plan	Plan	Non-Plan	Plan	Non-Plan	Plan	Non-Plan	Total
मुख्य शीर्ष								
2014 Major Head								
न्याय प्रशासन								
Administration of Justice								
दीवानी और सेशन न्यायालय								
00 105 Civil and Sessions Courts								
लक्षद्वीप								
03 Lakshadeep								
0	2783	0	3078	0	3600			
वेतन								
03 00 01 Salaries								
0	0	0	0	0	0	0	3672	3672
मजदूरी								
03 00 02 Wages								
0	0	0	6	0	6	0	0	0
समयोपरि भत्ता								
03 00 03 Overtime Allowance								
0	211	0	220	0	250	0	6	6
घरेलू यात्रा व्यय								
03 00 11 Domestic Travel Expenses								
0	420	0	475	0	475	0	255	255
कार्यालय व्यय								
03 00 13 Office Expenses								
0	3	0	200	0	200	0	470	470
अन्य प्रभार								
03 00 50 Other Charges								
0	225	0	150	0	0	0	200	200
मुख्य शीर्ष								
03 00 53 Major works								
कानूनी सलाहकार								
00 114 Legal Advisers and Counsels								
0	0	0	0	0	0	0	0	0
वेतन								
06 00 01 Salaries								
0	0	0	0	0	0	0	100	100
घरेलू यात्रा व्यय								
06 00 11 Domestic Travel Expenses								
0	0	0	150	0	169	0	25	25
कार्यालय व्यय								
06 00 13 Office Expenses								
0	128	0	100	0	100	0	52	52
व्यावसायिक सेवायें								
06 00 28 Professional Services								
0	4	0	0	0	0	0	20	20
एक मुश्त प्रावधान								
06 00 42 Lumpsum provision								
0	0	0	0	0	0	0	0	0
0	3774	0	4379	0	4800	Total-Major Head "2014"		
						0	4800	4800
मुख्य शीर्ष								
2030 Major Head								
स्टाम्प और पंजीकरण								
Stamps and Registration								
स्टाम्प अदालती								
01 Stamps Judicial								
स्टाम्पों की लागत								
01 101 Cost of Stamps								
स्टाम्प								
01 Stamps								

अनुदानों की मांगे 2003-2004
DEMANDS FOR GRANTS 2003-2004
(हजार रूपयों में)

संख्या 97 - लक्षद्वीप
DEMAND NO.97-LAKSHADWEEP

वास्तविक Actuals 2001-2002	बजट अनुमान Budget Estimates 2002-2003		संशोधित अनुमान Revised Estimates 2002-2003		जोड़ Total
	आयोजना Plan	आयोजना Non-Plan	आयोजना Plan	आयोजना Non-Plan	
0	68	0	110	0	200
0	68	0	110	0	200
0	5660	0	5335	0	5800
0	77	0	90	0	100
0	0	0	17	0	7
0	87	0	220	0	220
0	815	0	1000	0	853
0	0	0	0	0	0
0	24	0	115	0	20
0	6663	0	6777	0	7000
0	6273	0	6361	0	6500
0	23	0	60	0	30
0	34	0	110	0	50
0	426	0	550	0	300
0	758	0	800	0	1370
0	0	0	100	0	0

एक मुश्त प्रावधान
जोड़-मुख्य शीर्ष "2030"

मुख्य शीर्ष

जिला प्रशासन
जिला स्थापना
वेतन

मजदूरी
समयोपरि भत्ता
घरेलू यात्रा व्यय
कार्यालय व्यय
गुप्त सेवा व्यय
अन्य प्रभार
जोड़-मुख्य शीर्ष "2053"

मुख्य शीर्ष

राजकोष व लेखा प्रशासन
वेतन और लेखा प्रशासन
लक्षद्वीप वेतन और लेखा
वेतन

मजदूरी
समयोपरि भत्ता
घरेलू यात्रा व्यय
कार्यालय व्यय
लघु कार्य

01 00 42 Lumpsum provision
Total-Major Head "2030"

2053 Major Head

District Administration
00 093 District Establishment

06 00 01 Salaries
06 00 02 Wages
06 00 03 Overtime Allowance
06 00 11 Domestic Travel Expenses
06 00 13 Office Expenses
06.00.41 Secret Services Expenditure
06 00 50 Other Charges
Total-Major Head "2053"

2054 Major Head

Treasury and Accounts Admn.
00 096 Pay and Accounts Office
Lakshadeep Pay and Accounts

01 00 01 Salaries
01 00 02 Wages
01 00 03 Overtime Allowance
01 00 11 Domestic Travel Expenses
01 00 13 Office Expenses
01 00 27 Minor Works

बजट अनुमान Budget Estimates 2003-2004		
आयोजना Plan	आयोजना Non-Plan	जोड़ Total
0	200	200
0	200	200
0	5916	5916
0	102	102
0	17	17
0	225	225
0	985	985
0	25	25
0	30	30
0	7300	7300

अनुदानों की मांगे 2003-2004

DEMANDS FOR GRANTS 2003-2004

(हजार रूपयों में)

(In thousands of Rupees)

बजट अनुमान

Budget Estimates
2003-2004

आयोजना आयोजना जोड़
भिन भिन

Plan	Non-Plan	Total
0	200	200
0	200	200
0	5916	5916
0	102	102
0	17	17
0	225	225
0	985	985
0	25	25
0	30	30
0	7300	7300

मांग संख्या 97 - लक्षद्वीप

DEMAND NO.97-LAKSHADWEEP

अनुदानों की मांगे 2003-2004

DEMANDS FOR GRANTS 2003-2004

(हजार रूपयों में)

(In thousands of Rupees)

वास्तविक Actuals 2001-2002		बजट अनुमान Budget Estimates 2002-2003		संशोधित अनुमान Revised Estimates 2002-2003		बजट अनुमान Budget Estimates 2003-2004		
आयोजना Plan	आयोजना Non-Plan	आयोजना Plan	आयोजना Non-Plan	आयोजना Plan	आयोजना Non-Plan	आयोजना Plan	आयोजना Non-Plan	जोड़ Total
0	131	0	150	0	150	0	150	150
0	0	0	0	0	0	0	0	0
0	7645	0	8131	0	8400	0	8700	8700
						अन्य प्रभार	01 00 50 Other Charges	
						राजकोष कार्यालय	01 097 Treasury Establishment	
						अन्य प्रभार	01 00 50 Other Charges	
						जोड़-मुख्य शीर्ष "2054"	Total-Major Head '2054'	
						मुख्य शीर्ष	2055 Major Head	
						पुलिस	Police	
						निदेशन और प्रशासन	00 001 Direction and Administration	
						पुलिस मुख्यालय	01 Police Headquarters	
0	818	0	669	0	600	01 00 01 Salaries	0	612
0	178	0	275	0	265	01 00 11 Domestic Travel Expenses	0	270
						घरेलू यात्रा व्यय	00 104 Special Police	
						स्पेशल पुलिस	03 India Reserve Battalion	
						भारतीय रिजर्व	03 00 01 Salaries	0
0	19827	0	21337	0	21352	01 00 03 Overtime Allowance	0	21779
0	0	0	0	0	0	03 00 05 Reward	0	20
0	0	0	0	0	0	03 00 11 Domestic Travel Expenses	0	0
0	803	0	1100	0	1100	03 00 13 Office Expenses	0	1320
0	1902	0	2000	0	1200	03 00 21 Supplies and Materials	0	1260
0	0	0	0	0	0	03 00 22 Arms and Ammunition	0	0
0	500	0	500	0	1800	03 00 14 Rent, Rates and Taxes	0	500
0	0	0	500	0	276	03 00 23 Cost of Ration	0	500
0	0	0	0	0	0	03 00 24 P.O.L.	0	0
0	177	0	400	0	200	03 00 25 Clothing and Tentage	0	400
0	1257	0	1000	0	2000	00 00 34 Scholarships and Stipends	0	1000
0	0	0	0	0	0		0	0

संख्या 97 - लक्षद्वीप

DEMAND NO.97-LAKSHADWEEP

अनुदानों की मांगे 2003-2004
DEMANDS FOR GRANTS 2003-2004

(हजार रूपयों में)

(In thousands of Rupees)

बजट अनुमान

Budget Estimates
2003-2004आयोजना आयोजना जोड़
भिन भिन

Plan Non-Plan Total

वास्तविक Actuals 2001-2002		बजट अनुमान Budget Estimates 2002-2003		संशोधित अनुमान Revised Estimates 2002-2003	
आयोजना भिन	आयोजना भिन	आयोजना भिन	आयोजना भिन	आयोजना भिन	आयोजना भिन
Plan	Non-Plan	Plan	Non-Plan	Plan	Non-Plan
0	0	0	0	0	0
0	1948	0	2000	0	1000
0	1055	0	1000	0	500
0	0	0	0	0	0
0	28465	0	30781	0	30293
159	31892	180	32871	0	31371
0	0	0	0	0	0
0	553	0	620	0	550
0	13	0	22	0	10
0	1579	0	1738	0	1560
0	1680	55	1400	0	1476
0	15012	0	9870	0	9870
0	0	0	0	0	0
0	50	0	50	0	60
0	1303	300	1400	0	1400
0	542	300	760	0	660
0	470	165	750	0	950
159	53094	1000	49481	0	47907
159	81559	1000	80262	0	78200
159	81559	1000	80262	0	78200
0	0	0	0	0	0

गुप्त सेवा व्यय
अन्य प्रभार
मोटर गाड़ियां
मशीनरी और उपकरण
जोड़-स्पेशल पुलिस
जिला पुलिस
लक्षद्वीप पुलिस
वेतन
(स्वीकृत)
(भारित)
मजदूरी
समयोपरि भत्ता
घरेलू यात्रा व्यय
कार्यालय व्यय
व्यावसायिक सेवायें
छात्रवृत्तियां व वजीफें
गुप्त सेवा व्यय
अन्य प्रभार
मोटर गाड़ियां
मशीनरी और उपकरण
जोड़-जिला पुलिस
जोड़-मुख्य शीर्ष"2055"
(स्वीकृत)
(भारित)

00 00 41 Secret Service Expenditure
00 00 50 Other Charges
00 00 51 Motor Vehicle
00 00 52 Machinery and Equipments
Total-Special Police
00 109 District Police
12 Lakshadeep Police
12 00 01 Salaries
(Voted)
(Charged)
12 00 02 Wages
12 00 03 Overtime Allowance
12 00 11 Domestic Travel Expenses
12 00 13 Office Expenses
12 00 28 Professional Services
12 00 34 Scholarships and Stipends
12 00 41 Secret Service Expenditure
12 00 50 Other Charges
12 00 51 Motor Vehicle
12 00 52 Machinery and Equipment
Total-District Police
Total-Major Head "2055"
(Voted)
(Charged)

0	25	25
0	500	500
0	500	500
0	500	500
0	29186	29186
20	31700	31720
0	0	0
0	561	561
0	20	20
0	1870	1870
20	1513	1533
0	10000	10000
0	0	0
0	50	50
20	1400	1420
20	800	820
20	800	820
100	48714	48814
100	77900	78000
100	77900	78000
0	0	0

मांग संख्या 97 - लक्षद्वीप
DEMAND NO.97-LAKSHADWEEP

अनुदानों की मांगे 2003-2004
DEMANDS FOR GRANTS 2003-2004
(हजार रूपयों में)

(In thousands of Rupees)

वास्तविक Actuals 2001-2002		बजट अनुमान Budget Estimates 2002-2003		संशोधित अनुमान Revised Estimates 2002-2003		बजट अनुमान Budget Estimates 2003-2004			
आयोजना Plan	आयोजना Non-Plan	आयोजना Plan	आयोजना Non-Plan	आयोजना Plan	आयोजना Non-Plan	आयोजना Plan	आयोजना Non-Plan	जोड़ Total	
मुख्य शीर्ष						2056	Major Head		
जेल							Jails		
अन्य व्यय						00 800	Other Expenditure		
जेल रखरखाव						04	Jail Maintenance		
0	4	0	50	0	100	04 00 42	Lumpsum provision		
0	4	0	50	0	100	Total-Major Head "2056"			
मुख्य शीर्ष						2070	Major Head		
अन्य प्रशासनिक व्यय							Other Administrative services		
जिला परिषदें						00 102	Pradesh Councils		
लक्षद्वीप						102 03	Lakshadweep		
0	0	0	0	0	0	03 00 01	Salaries (Voted)		
0	0	0	0	0	0	Salaries (Charged)			
0	0	0	0	0	0	03 00 03	Overtime Allowance		
0	0	0	0	0	0	03 00 11	Domestic Travel Expenses		
0	0	0	0	0	0	03 00 13	Office Expenses		
अग्नि सुरक्षा और नियंत्रण						00 108	Fire Protection and Control		
सुरक्षा और नियंत्रण						01	Protection and control		
3476	0	2700	0	3593	0	01 00 01	Salaries		
44	0	90	0	90	0	01 00 11	Domestic Travel Expenses		
88	0	95	0	132	0	01 00 13	Office Expenses		
175	0	115	0	285	0	01 00 50	Other Charges		
3783	0	3000	0	4100	0	Total-Major Head "2070"			
3783	0	3000	0	4100	0	(Voted)			
0	0	0	0	0	0	(Charged)			

(हजार रूपयों में)

(In thousands of Rupees)

बजट अनुमान

Budget Estimates

2003-2004

आयोजना आयोजना जोड़

भिन्न

Plan Non-Plan Total

क्र.संख्या 97 - लक्षद्वीप

DEMAND NO.97-LAKSHADWEEP

वास्तविक
Actuals
2001-2002

बजट अनुमान
Budget Estimates
2002-2003

मंशोधित अनुमान
Revised Estimates
2002-2003

आयोजना आयोजना आयोजना आयोजना आयोजना आयोजना
Plan Non-Plan Plan Non-Plan Plan Non-Plan

0	0	0	0	0	0
0	0	0	50	0	0
0	0	0	50	0	0

0	7802	0	7800	0	7800
0	7802	0	7800	0	7800

135	0	200	0	200	0
0	0	4	0	0	0
0	0	10	0	1	0

मुख्य शीर्ष
दैवी विपत्तियों के
संबंध में दी गई सहायता
सूखा
अनुग्रह सहायता
नगद सहायता
एक मुश्त प्रावधान
जोड़-मुख्य शीर्ष "2245"

मुख्य शीर्ष
सड़कें और पुल
जिला और अन्य सड़कें
अन्य व्यय
स्ट्रीट लाइट
अन्य प्रभार
जोड़-मुख्य शीर्ष "3054"

मुख्य शीर्ष
अन्य संचार सेवायें
अन्य व्यय
लक्षद्वीप
वेतन
समयोपरि भत्ता
घरेलू यात्रा व्यय

2245 Major Head
Relief on account
of Natural Calamities
01 Draught
01.101 Gratuitous relief
01.101.02 Cash doles
01.00.42 Lumpsum Provision
Total-Major Head "2245"

3054 Major Head
Roads and Bridges
04 District and other Roads
04 800 Other Expenditure
10 Street Lights
10 00 50 Other Charges
Total-Major Head "3054"

3275 Major Head
Other Communication Services
00 800 Other Expenditure
03 Lakshadweep
03 00 01 Salaries
03 00 03 Overtime Allowance
03 00 11 Domestic Travel Expense

0	0	0
0	0	0
0	10	10

0	7800	7800
0	7800	7800

0	0	0
0	0	0
0	0	0

मांग संख्या 97 - लक्षद्वीप

DEMAND NO.97-LAKSHADWEEP

अनुदानों की मांगे 2003-2004

DEMANDS FOR GRANTS 2003-2004

(हजार रूपयों में)

(In thousands of Rupees)

वास्तविक		बजट अनुमान		संशोधित अनुमान		बजट अनुमान		
Actuals		Budget Estimates		Revised Estimates		Budget Estimates		
2001-2002		2002-2003		2002-2003		2003-2004		
आयोजना	आयोजना	आयोजना	आयोजना	आयोजना	आयोजना	आयोजना	आयोजना	जोड़
भिन्न	भिन्न	भिन्न	भिन्न	भिन्न	भिन्न	भिन्न	भिन्न	
Plan	Non-Plan	Plan	Non-Plan	Plan	Non-Plan	Plan	Non-Plan	Total
915	2014	786	2000	899	2800			
1050	2014	1000	2000	1100	2800			
						कार्यालय व्यय	03 00 50	Other Charges
						जोड़-मुख्य शीर्ष "3275"		Total-Major Head "3275"
								1000 2040 3040
								1000 2200 3200
						मुख्य शीर्ष	3454	Major Head
						जनगणना, सर्वेक्षण व सांख्यिकी		Census, Surveys and Statistics
						सर्वेक्षण व सांख्यिकी	02	Surveys & Statistics
						अन्य व्यय	02 800	Other Expenditure
						लक्षद्वीप	05	Lakshadweep
0	0	13	0	0	0	वेतन	05 00 01	Salaries
1	0	0	0	0	0	समयोपरि भत्ता	05 00 03	Overtime Allowance
0	0	12	0	0	0	घरेलू यात्रा व्यय	05 00 11	Domestic Travel Expense
20	0	900	0	125	0	कार्यालय व्यय	05 00 13	Office Expenses
336	0	0	0	0	0	एक मुश्त प्रावधान	05 00 42	Lumpsum Provision
0	0	75	0	175	0	अन्य प्रभार	05 00 50	Other Charges
357	0	1000	0	300	0	जोड़-मुख्य शीर्ष "3454"		Total-Major Head "3454"
9160	128441	11000	126923	25800	127900	जोड़:- राजस्व भाग		Total- Revenue Section
								19500 128100 147600

पूँजी भाग

CAPITAL SECTION

मुख्य शीर्ष

4235

Major Head

सामाजिक सुरक्षा और
कल्याण पर पूँजी परिव्यय
अन्य सामाजिक सुरक्षा
और कल्याण कार्यक्रम
अन्य व्यय

60

Capital Outlay on
Social Security and Welfare
Other Social Security
Welfare Programme
Other Expenditure

60 800

क्र. संख्या 97 - लक्षद्वीप
DEMAND NO.97-LAKSHADWEEP

वास्तविक Actuals 2001-2002		बजट अनुमान Budget Estimates 2002-2003		संशोधित अनुमान Revised Estimates 2002-2003	
आयोजना भिन	आयोजना भिन	आयोजना भिन	आयोजना भिन	आयोजना भिन	आयोजना भिन
Plan	Non-Plan	Plan	Non-Plan	Plan	Non-Plan
0	520	0	478	0	513
0	0	0	1	0	0
0	0	0	0	0	0
0	19	0	40	0	20
0	64	0	82	0	67
0	0	0	0	0	0
0	603	0	601	0	600
0	603	0	601	0	600
9160	129044	11000	127524	25800	128500
9160	129044	11000	127524	25800	128500
0	0	0	0	0	0
0	4006	0	4216	0	4200
0	0	0	0	0	0
0	8	0	11	0	8
0	124	0	138	0	138
0	473	0	400	0	378
0	599	0	500	0	500

नारियल व रेशा एकाधिकार यो
वेतन
मजदूरी
समयोपरि भत्ता
घरेलू यात्रा व्यय
कार्यालय व्यय
अन्य पूंजी व्यय
जोड़-मुख्य शीर्ष "4235"
जोड़-पूजी भाग
जोड़- गृह मंत्रालय
(स्वीकृत)
(भारित)

ख - कृषि मंत्रालय

राजस्व विभाग
मुख्य शीर्ष
खेती पालन
निदेशन और प्रशासन
मुख्यालय स्थापना
वेतन
(भारित)
समयोपरि भत्ता
घरेलू यात्रा व्यय
कार्यालय व्यय
अन्य प्रभार

800 02 Coir Monopoly Scheme
02 00 01 Salaries
02 00 02 Wages
02 00 03 Overtime Allowance
02 00 11 Domestic Travel Expenses
02 00 13 Office Expenses
02 00 60 Other Capital Expenditure
Total-Major Head '4235'
Total-Capital Section
Total-Min of Home Affairs
(Voted)
(Charged)

0	923	923
0	0	0
0	0	0
0	20	20
0	57	57
0	0	0
0	1000	1000
0	1000	1000
19500	129100	148600
19500	129100	148600
0	0	0

B-Ministry of Agriculture
REVENUE SECTION

2401 Major Head
Crop Husbandry
00 001 Direction and Administration
01 Head quarter Establishment
01 00 01 Salaries (Voted)
(Charged)
01 00 03 Overtime Allowance
01 00 11 Domestic Travel Expenses
01 00 13 Office Expenses
01 00 50 Other Charges

0	4284	4284
0	0	0
0	11	11
0	140	140
0	380	380
0	500	500

अनुदानों की मांगे 2003-2004
DEMANDS FOR GRANTS 2003-2004
(हजार रूपयों में)

(In thousands of Rupees)

बजट अनुमान

Budget Estimates
2003-2004

आयोजना	आयोजना भिन्न	जोड़
Plan	Non-Plan	Total

वास्तविक Actuals 2001-2002		बजट अनुमान Budget Estimates 2002-2003		मशोधित अनुमान Revised Estimates 2002-2003		Budget Estimates 2003-2004			
आयोजना	आयोजना भिन्न	आयोजना	आयोजना भिन्न	आयोजना	आयोजना भिन्न	आयोजना	आयोजना भिन्न	जोड़	
Plan	Non-Plan	Plan	Non-Plan	Plan	Non-Plan	Plan	Non-Plan	Total	
0	1516	0	1587	0	1604	20 00 01	0	1636	1636
0	43	0	50	0	50	01 00 11	0	55	55
14	22	0	45	0	45	20 00 13	0	46	46
159	723	600	550	600	550	20 00 21	600	600	1200
408	1350	1750	1485	1750	1485	20 00 21	1925	1500	3425
0	2338	6	2478	0	2688	20 00 50	0	0	0
0	0	0	0	0	0	00 102	6	2741	2747
983	0	0	600	0	850	02	0	0	0
0	57	0	61	0	75	02 00 01	0	867	867
96	137	0	140	0	140	02 00 02	0	65	65
155	228	100	60	819	60	02 00 11	0	145	145
8087	5492	9645	5055	7547	3500	02 00 13	100	65	165
0	2873	0	2990	0	2755	02 00 21	2000	3600	5600
0	0	100	2318	0	2050	02 00 50	0	0	0
35	57	0	61	0	158	00 103	1	2810	2811
200	161	0	158	0	210	02	6	2091	2097
8207	197	210	210	210	3500	02 00 01	0	65	65
	2590	7201	4500	8799		02 00 02	0	157	157
						02 00 11	0	157	157
						02 00 13	210	210	420
						02 00 14	8877	3500	12377
						02 00 50			
						00 191			

वेतन
घरेलू यात्रा व्यय
कार्यालय व्यय
सामान व आपूर्ति
अन्य प्रभार
पशु पालन विकास
जिला डेरी फार्म
वेतन (स्वीकृत)
(भारित)
मजदूरी
घरेलू यात्रा व्यय
कार्यालय व्यय
सामान व आपूर्ति
अन्य प्रभार
कुक्कुट पालन विकास
कुक्कुट विकास योजना
वेतन
मजदूरी
घरेलू यात्रा व्यय
कार्यालय व्यय
किराया, महशूल व कर
अन्य प्रभार
स्थानीय संस्थानों
व नगर पालिकाओं/
नगर निगमों की सहायता

20 00 01 Salaries
01 00 11 Domestic Travel Expenses
20 00 13 Office Expenses
20 00 21 Materials and Supplies
20 00 50 Other Charges
00 102 Cattle and Buffalo Development
02 District Dairy farms
02 00 01 Salaries(Voted)
(Charged)
02 00 02 Wages
02 00 11 Domestic Travel Expenses
02 00 13 Office Expenses
02 00 21 Materials and Supplies
02 00 50 Other Charges
00 103 Poultry Development
02 Poultry Development Scheme
02 00 01 Salaries
02 00 02 Wages
02 00 11 Domestic Travel Expenses
02 00 13 Office Expenses
02 00 14 Rent,Rates and Taxes
02 00 50 Other Charges
00 191 Assistance to Local Bodies
and Municipalities/Municipal
Corporations

मांग संख्या 97 - लक्षद्वीप
DEMAND NO.97-LAKSHADWEEP

अनुदानों की मांगे 2003-2004
DEMANDS FOR GRANTS 2003-2004
(हजार रूपयों में)

वास्तविक		बजट अनुमान		संशोधित अनुमान	
Actuals		Budget Estimates		Revised Estimates	
2001-2002		2002-2003		2002-2003	
आयोजना	आयोजना	आयोजना	आयोजना	आयोजना	आयोजना
भिन्न		भिन्न		भिन्न	
Plan	Non-Plan	Plan	Non-Plan	Plan	Non-Plan
744	2236	388	2500	275	2300
21438	24580	20000	29783	20000	26800
21438	24580	20000	29783	20000	26800
0	0	0	0	0	0

पंचायतें
सहायता अनुदान
जोड़-मुख्य शीर्ष "2403"
(स्वीकृत)
(भारित)

01 Panchayats
01 00 31 Grants-in-aid
Total-Major Head '2403'
(Voted)
(Charged)

(In thousands of Rupees)		
बजट अनुमान		
Budget Estimates		
2003-2004		
आयोजना	आयोजना	जोड़
भिन्न		
Plan	Non-Plan	Total
275	2600	2875
14000	27600	41600
14000	27600	41600
0	0	0

मुख्य शीर्ष

2405 Major Head

मछली पालन
निदेशन और प्रशासन
मछली निर्देशालय
वेतन
समयोपरि भत्ता
घरेलू यात्रा व्यय
कार्यालय व्यय
अन्य प्रभार

Fisheries
00 001 Direction and Administration
01 Fisheries Directorate
01 00 01 Salaries
01 00 03 Overtime Allowance
01 00 11 Domestic Travel Expenses
01 00 13 Office Expenses
01 00 50 Other Charges

0	1616	0	1890	0	2100
0	4	0	11	0	11
0	66	0	143	0	200
0	753	0	750	0	719
0	35	0	60	0	0
0	2923	0	3432	0	2750
0	0	0	0	0	0
0	63	0	60	0	0
0	62	0	66	0	100
0	85	0	65	0	65
3589	13643	4325	15000	5485	15000

समूद्री मीन उद्योग
गहरे समुद्र में मछली पालन
वेतन(स्वीकृत)
(भारित)
मजदूरी
घरेलू यात्रा व्यय
कार्यालय व्यय
अन्य प्रभार
चाट और जगह की सुविधाएं

00 103 Marine Fisheries
103 01 Deep Sea Fisheries
01 00 01 Salaries(Voted)
(Charged)
01 00 02 Wages
01 00 11 Domestic Travel Expenses
01 00 13 Office Expenses
01 00 50 Other Charges
103 09 Landing and Berthing facilities

0	2142	2142
0	11	11
0	205	205
0	780	780
0	100	100
0	2805	2805
0	0	0
0	0	0
0	102	102
0	67	67
5342	14000	19342

क्र. संख्या 97 - लक्षद्वीप
DEMAND NO.97-LAKSHADWEEP

वास्तविक Actuals 2001-2002 आयोजना आयोजना भिन्न		बजट अनुमान Budget Estimates 2002-2003 आयोजना आयोजना भिन्न		संशोधित अनुमान Revised Estimates 2002-2003 आयोजना आयोजना भिन्न						
Plan	Non-Plan	Plan	Non-Plan	Plan	Non-Plan		Plan	Non-Plan	Total	
0	600	0	1000	0	1000	अन्य प्रभार	0	1000	1000	
0	1154	0	1237	0	1300	संसाधन, परिरक्षण और विपणन	00 105			
0	81	0	100	0	100	मछली बाजार	02			
0	67	0	110	0	150	वेतन	02 00 01	0	1326	1326
0	165	0	150	0	150	मजदूरी	02 00 02	0	102	102
0	0	0	0	0	0	घरेलू यात्रा व्यय	02 00 11	0	150	150
801	212	3560	250	3560	250	कार्यालय व्यय	02 00 13	0	156	156
0	574	0	616	0	640	सामान व आपूर्ति	02 00 21	0	0	0
0	13	0	28	0	10	अन्य प्रभार	02 00 50	6510	300	6810
0	9	0	10	0	110	विस्तार और प्रशिक्षण	00 109			
0	0	0	110	0	15	मछेरो को प्रशिक्षण	02			
0	143	335	15	335	15	वेतन	02 00 01	0	652	652
238	713	0	822	0	225	घरेलू यात्रा व्यय	02 00 11	0	25	25
0	0	0	300	0	50	कार्यालय व्यय	02 00 13	0	11	11
0	28	0	28	0	10	एक मुश्त प्रावधान	02 00 42	1630	25	1655
2155	4	0	10	3620	1500	अन्य प्रभार	02 00 50			
125	4780	1500				मत्स्य नौकाओं का सुधार और यंत्रीकरण	00 110			
						नौका निर्माण यार्ड	01			
						वेतन	01 00 01	0	663	663
						मजदूरी	01 00 02	0	230	230
						घरेलू यात्रा व्यय	01 00 11	0	55	55
						कार्यालय व्यय	01 00 13	0	11	11
						अन्य प्रभार	01 00 50	2818	1958	4776

मांग संख्या 97 - लक्षद्वीप
DEMAND NO.97-LAKSHADWEEP

अनुदानों की मांगे 2003-2004
DEMANDS FOR GRANTS 2003-2004

(हजार रूपयों में)

(In thousands of Rupees)

वास्तविक Actuals 2001-2002		बजट अनुमान Budget Estimates 2002-2003		संशोधित अनुमान Revised Estimates 2002-2003		बजट अनुमान Budget Estimates 2003-2004		
आयोजना Plan	आयोजना भिन्न Non-Plan	आयोजना Plan	आयोजना भिन्न Non-Plan	आयोजना Plan	आयोजना भिन्न Non-Plan	आयोजना Plan	आयोजना भिन्न Non-Plan	जोड़ Total
0	4679	0	4000	0	4000			
0	1055	0	1073	0	1000			
50	0	0	110	0	110			
0	34	0	33	0	50			
0	8	0	15	0	15			
277	0	0	0	0	1000			
0	0	0	0	0	0			
0	5776	0	1000	0	0			
7110	34690	13000	33994	13000	33300			
7110	34690	13000	33994	13000	33300			
0	0	0	0	0	0			
अन्य व्यय स्थानीय संस्थानों व नगर पालिकाओं/ नगर निगमों की सहायता पंचायतें सहायता अनुदान वेतन मजदूरी घरेलू यात्रा व्यय कार्यालय व्यय अन्य प्रभार अन्य व्यय मरीन संग्रहालय मजदूरी अन्य प्रभार						00 800	Other Expenditure	
						00 191	Assistance to Local Bodies and Municipalities/Municipal Corporations	
						01	Panchayats	
						01 00 31	Grants-in-aid	0 4000 4000
						01 00 01	Salaries	0 1020 1020
						01 00 02	Wages	0 113 113
						01 00 11	Domestic Travel Expenses	0 55 55
						01 00 13	Office Expenses	0 16 16
						00 00 50	Other Charges	0 1200 1200
						00.800	Other Expenditure	
						01	Marine Aquarium & Museum	
						01.00.02	Wages	0 0 0
						01.00.50	Other Charges	0 0 0
जोड़-मुख्य शीर्ष "2405" (स्वीकृत) (भारित)						Total-Major Head '2405' (Voted) (Charged)		16300 33400 49700 16300 33400 49700 0 0 0
मुख्य शीर्ष सहकारिला निदेशन और प्रशासन सहकारिता स्थापना						2425	Major Head Cooperation	
						00 001	Direction and Administration	
						03	Coop. Establishment	

अनुदानों की मांगे 2003-2004
DEMANDS FOR GRANTS 2003-2004
(हजार रूपयों में)

(In thousands of Rupees)

बजट अनुमान

Budget Estimates
2003-2004आयोजना आयोजना जोड़
भिन्न

Plan Non-Plan Total

वास्तविक Actuals 2001-2002		बजट अनुमान Budget Estimates 2002-2003		संशोधित अनुमान Revised Estimates 2002-2003							
आयोजना Plan	आयोजना Non-Plan	आयोजना Plan	आयोजना Non-Plan	आयोजना Plan	आयोजना Non-Plan	आयोजना Plan	आयोजना Non-Plan	जोड़ Total			
0	4294	5	4666	5	4300	03 00 01	Salaries(Voted) (charged)	5 0	4386 0	4391 0	
0	0	0	0	0	0	03 00 02	Wages	0	2	2	
0	20	0	25	0	1	03 00 03	Overtime Allowance	0	6	6	
0	1	0	6	0	6	03 00 11	Domestic Travel Expenses	0	400	400	
0	460	1	440	0	440	03 00 13	Office Expenses	12	406	418	
12	481	12	400	12	353	03 00 50	Other Charges	0	0	0	
0	0	0	0	0	0	00 003	Training				
						07	Training to Cooperatives				
						07 00 42	Lumpsum provision	70	0	70	
						00 107	Assistance to the Credit Cooperatives				
70	0	620	0	620	0	01	Service Cooperative Societies				
						01 00 31	Grants-in-aid	0	0	0	
						01 00 33	Subsidies	250	0	250	
						00 108	Assistance to other Cooperatives				
						16	Labour Contract Societies	0	0	0	
0	0	0	0	0	0	16 00 31	Grants-in-aid	10563	0	10563	
115	0	0	0	0	0	16 00 33	Subsidies	10900	5200	16100	
						Total-Major Head '2425'					
						(Voted)			10900	5200	16100
						(Charged)			0	0	0
0	0	0	0	0	0	2406	Major Head Forestry and Wildlife				
16600	0	0	0	0	0						
16797	0	11862	0	12363	5100						
16797	5256	12500	5537	13000	5100						
0	5256	12500	5537	13000	0						
0	0	0	0	0	0						

मुख्य शीर्ष
जंगलात वन्य पशु

(हजार रूपयों में)

(In thousands of Rupees)

बजट अनुमान

Budget Estimates

2003-2004

आयोजना आयोजना जोड़
भिन्न भिन्न

Plan Non-Plan Total

वास्तविक Actuals 2001-2002	बजट अनुमान Budget Estimates 2002-2003		संशोधित अनुमान Revised Estimates 2002-2003		निवेश मीन सहकारी	02 00 54 Investments	1500	0	1500					
	आयोजना आयोजना		आयोजना आयोजना							निवेश जोड़-मुख्य शीर्ष "4405"	01.191 Assistance to Local Bodies and Municipalities/Municipal Corporations	1200	0	1200
	भिन्न	भिन्न	भिन्न	भिन्न										
1002	0	5000	0	5000	0	00 00 54 Investments	2700	0	2700					
0	0	0	0	0	0	4425 Major Head								
1002	0	5000	0	5000	0	Capital outlay on Cooperation								
0	0	0	0	0	0	00 107 Investment in Credit Cooperatives								
1002	0	5000	0	5000	0	Lakshadweep Cooperative Societies	100	0	100					
0	0	50	0	50	0	03 00 54 Investment								
0	0	0	0	0	0	108 54 Investments in Other Cooperatives								
0	0	50	0	50	0	12 Service Cooperatives	1000	0	1000					
0	0	0	0	0	0	12 00 54 Investments	1100	0	1100					
0	0	0	0	0	0	Total-Major Head '4425'								
0	0	0	0	0	0	6405 Major Head								
0	0	0	0	0	0	Loans for Fisheries.								
0	0	0	0	0	0	00 800 Other Loans								
0	0	0	0	0	0	800 10 Loans to Fisheries								
0	0	0	0	0	0	Co-operative Society	0	0	0					
0	0	0	0	0	0	10 00 55 Loans and advances	0	0	0					
0	0	0	0	0	0	Total-Major Head "6405"								
0	0	0	0	0	0									
0	0	0	0	0	0									

मुख्य शीर्षसहकार पूंजी परिव्यय
सहकारी ऋण पर निवेश
लक्षद्वीप सहाकारी समितियां

निवेश

अन्य सहकारी

समितियों में निवेश

सहाकारी समितियां

निवेश

जोड़-मुख्य शीर्ष "4425"

मुख्य शीर्ष

मछली-पालन के लिए ऋण

अन्य उधार

मछली-पालन के लिए

सहकारी समितियों को ऋण

ऋण और अग्रिम

जोड़-मुख्य शीर्ष - "6405"

अनुदानों की मांगे 2003-2004
DEMANDS FOR GRANTS 2003-2004
(हजार रूपयों में)

(In thousands of Rupees)

बजट अनुमान

Budget Estimates
2003-2004आयोजना आयोजना जोड़
भिन्न भिन्न

Plan Non-Plan Total

वास्तविक Actuals 2001-2002		बजट अनुमान Budget Estimates 2002-2003		संशोधित अनुमान Revised Estimates 2002-2003		अनुदानों की मांगे 2003-2004 (हजार रूपयों में)		
आयोजना भिन्न		आयोजना भिन्न		आयोजना भिन्न		बजट अनुमान Budget Estimates 2003-2004		
Plan	Non-Plan	Plan	Non-Plan	Plan	Non-Plan	आयोजना Plan	आयोजना Non-Plan	जोड़ Total
0	7244	0	7333	0	7000	0	7140	7140
0	0	0	0	0	0	0	0	0
0	463	0	605	0	450	0	459	459
0	15	0	25	0	15	0	25	25
0	275	0	435	0	535	0	450	450
0	772	0	905	0	1000	0	1026	1026
0	8769	0	9303	0	9000	0	9100	9100
0	8769	0	9303	0	9000	0	9100	9100
0	0	0	0	0	0	0	0	0
0	695	0	617	0	660	0	673	673
1280	2495	15	2500	1215	2200	1300	2244	3544
0	21	0	33	0	0	0	35	35
0	0	0	0	0	0	0	67	67
302	0	0	0	0	0	150	0	150
0	0	0	0	0	0	0	0	0
841	1499	1285	1000	1085	1060	750	1081	1831
2403	4710	1300	4150	2300	4000	2200	4100	6300

वेतन(स्वीकृत)
(भारित)

मजदूरी

समयोपरि भत्ता

घरेलू यात्रा व्यय

कार्यालय व्यय

जोड़-मुख्य शीर्ष "2029"

(स्वीकृत)

(भारित)

मुख्य शीर्ष

मिट्टी और पानी का रूकाव

भूमि का दावा और विकास

लक्षद्वीप

वेतन

मजदूरी

घरेलू यात्रा व्यय

कार्यालय व्यय

अन्य प्रभार

स्थानीय संस्थानों

व नगर पालिकाओं/

नगर निगमों की सहायता

पंचायतें

सहायता अनुदान

जोड़-मुख्य शीर्ष "2402"

04 00 01 Salaries(Voted)
(Charged)

04 00 02 Wages

04 00 03 Overtime allowance

04 00 11 Domestic Travel Expenses

04 00 13 Office Expenses

Total-Major Head "2029"

(Voted)

(Charged)

2402 Major Head

Soil and Water Conservation

00 103 Land reclamation and Development

03 Lakshadweep

03 00 01 Salaries

03 00 02 Wages

00 00 11 Domestic travel expenses

03 00 13 Office Expenses

03 00 50 Other Charges

00 191 Assistance to Local Bodies

and Municipalities/Municipal

Corporations

01 Panchayats

01 00 31 Grants-in-aid

Total-Major Head '2402'

अनुदानों की मांगे 2003-2004
DEMANDS FOR GRANTS 2003-2004
(हजार रूपयों में)

(In thousands of Rupees)

बजट अनुमान

Budget Estimates
2003-2004

आयोजना	आयोजना भिन्न	जोड़ Total
Plan	Non-Plan	Total

संख्या 97 - लक्षद्वीप
DEMAND NO.97-LAKSHADWEEP

वास्तविक Actuals 2001-2002	बजट अनुमान Budget Estimates 2002-2003		संशोधित अनुमान Revised Estimates 2002-2003		5610
	आयोजना भिन्न Plan	आयोजना भिन्न Non-Plan	आयोजना Plan	आयोजना भिन्न Non-Plan	
15600	0	10796	5500	10796	0
0	0	204	0	1104	0
18978	1913	11000	6884	11900	9300
22073	15392	12300	20337	14200	22300
22073	15392	12300	20337	14200	22300
0	0	0	0	0	0
22073	0	0	0	0	22300
22073	15392	12300	20337	14200	22300
0	15392	12300	20337	14200	22300
0	0	0	0	0	0

अन्य व्यय
द्वीप परिषद/पंचायत

सहायता अनुदान

अन्य प्रभार

जोड़-मुख्य शीर्ष "2515"

जोड़-राजस्व भाग

(स्वीकृत)

(भारित)

जोड़- ग्रामीण विकास मंत्रालय

(स्वीकृत)

(भारित)

घ - विद्युत मंत्रालय

राजस्व विभाग

मुख्य शीर्ष

विद्युत

डीजल गैस शक्ति

जेनेरेशन

लक्षद्वीप में

बिजली की सप्लाई

बिजली घर और

अनुबन्धी कार्य

00 800 Other Expenditure
11 Island Council/Panchayat

11 00 31 Grants-in-aid

11 00 50 Other Charges

Total-Major Head "2515"

Total-Revenue Section

(Voted)

(Charged)

Total-Ministry of Rural Developpr

(Voted)

(Charged)

D-Ministry of Power

2801 Revenue Section

Major Head

Power

04 Diesel/Gas Power

Generation

04 104 Supply of Electricity

in Lakshadweep

104 01 Power Plant and

Ancillary works

7300 5900 13200

100 0 100

7400 9500 16900

9600 22700 32300

9600 22700 32300

0 0 0

9600 22700 32300

9600 22700 32300

0 0 0

मांग संख्या 97 - लक्षद्वीप

DEMAND NO.97-LAKSHADWEEP

अनुदानों की मांगे 2003-2004

DEMANDS FOR GRANTS 2003-2004

(हजार रूपयों में)

(In thousands of Rupees)

वास्तविक		बजट अनुमान		संशोधित अनुमान		बजट अनुमान		
Actuals		Budget Estimates		Revised Estimates		Budget Estimates		
2001-2002		2002-2003		2002-2003		2003-2004		
आयोजना	आयोजना	आयोजना	आयोजना	आयोजना	आयोजना	आयोजना	आयोजना	जोड़
भिन	भिन	भिन	भिन	भिन	भिन	भिन	भिन	
Plan	Non-Plan	Plan	Non-Plan	Plan	Non-Plan	Plan	Non-Plan	Total
0	28447	0	29190	0	30000	01 00 01	Salaries	
0	0	0	0	0	0		(Voted)	0 30600 30600
0	14	0	3	0	10		(Charged)	0 0 0
0	1006	0	1210	0	1210	01 00 03	Overtime Allowance	0 3 3
0	1852	0	1800	0	1844	01 00 11	Domestic Travel Expenses	0 1200 1200
0	128999	0	120036	0	120036	01 00 13	Office Expenses	0 1902 1902
0	140001	0	140000	0	140000	01 00 27	Minor works	0 122495 122495
0	1000	0	1000	0	1000	01 00 43	Suspense	0 147400 147400
0	0	27500	0	0	0	01 00 45	Interest	0 1000 1000
0	1200	0	1200	0	1200	01 00 52	Machinery and Equipment	0 0 0
0	302519	27500	294439	0	295300	01 00 61	Depreciation	0 1200 1200
0	302519	27500	294439	0	295300		Total-Major Head "2801"	0 305800 305800
0	0	0	0	0	0		(Voted)	0 305800 305800
0	302519	27500	294439	0	295300		(Charged)	0 0 0
0	302519	27500	294439	0	295300		Total-Revenue Section	0 305800 305800
0	302519	27500	294439	0	295300		(Voted)	0 305800 305800
0	0	0	0	0	0		(Charged)	0 0 0

पूंजी भाग

CAPITAL SECTION

मुख्य शीर्ष

4801

Major Head

बिजली परियोजना पर

Capital Outlay on

पूंजी परिव्यय

Power Projects

डीजल गैस पावर जैनरेशन

04 Diesel/Gas Power Generation

अन्य व्यय

04 800 Other Expenditure

क्र.संख्या 97 - लक्षद्वीप

DEMAND NO.97-LAKSHADWEEP

अनुदानों की मांगे 2003-2004
DEMANDS FOR GRANTS 2003-2004

(हजार रूपयों में)

(In thousands of Rupees)

बजट अनुमान

Budget Estimates

2003-2004

आयोजना आयोजना जोड़

भिन्न

Plan Non-Plan Total

वास्तविक Actuals 2001-2002	बजट अनुमान Budget Estimates 2002-2003		मंशोधित अनुमान Revised Estimates 2002-2003	
	आयोजना Plan	आयोजना Non-Plan	आयोजना Plan	आयोजना Non-Plan
0	0	0	0	0
0	0	0	0	0
27273	0	300	107800	0
27273	0	300	107800	0
27273	0	300	107800	0
27273	302519	27800	294439	107800
27273	302519	27800	294439	107800
0	0	0	0	0
0	66050	0	90000	0
0	66050	0	90000	0
0	66050	0	90000	0
0	66050	0	90000	0

बिजली घर

वेतन

घरेलू यात्रा व्यय

मशीनरी और उपकरण

जोड़-मुख्य शीर्ष "4801"

जोड़- पूंजी भाग

जोड़-विद्युत मंत्रालय

(स्वीकृत)

(भारित)

ड-खाद्य मंत्रालय

राजस्व विभाग

मुख्य शीर्ष

खाद्य और भंडारगार

खाद्य

वसूली और आपूर्ति

खाद्य खास

पूर्ति और मामग्री

जोड़-मुख्य शीर्ष "2408"

जोड़-राजस्व विभाग

जोड़- खाद्य मंत्रालय

800 04 Power House

04 00 01 Salaries

04 00 11 Domestic Travel Expenses

04 00 52 Machinery and Equipment

Total-Major Head '4801'

Total-Capital Section

Total-Ministry of Power

(Voted)

(Charged)

E-Ministry of Food

REVENUE SECTION

2408

Major Head

Food Storage and Warehousing

01 Food

01 101 Procurement and Supply

06 Purchase of Food Grains

06 00 21 Supplies and materials

Total-Major Head "2408"

Total-Revenue Section

Total-Ministry of Food

0 0 0

0 0 0

20000 0 20000

20000 0 20000

20000 0 20000

20000 305800 325800

20000 305800 325800

0 0 0

0 0 0

0 0 0

0 0 0

0 0 0

0 0 0

0 0 0

0 0 0

0 0 0

0 0 0

0 0 0

0 89700 89700

0 89700 89700

0 89700 89700

0 89700 89700

मांग संख्या 97 - लक्षद्वीप

DEMAND NO.97-LAKSHADWEEP

अनुदानों की मांगे 2003-2004

DEMANDS FOR GRANTS 2003-2004

(हजार रूपयों में)

(In thousands of Rupees)

वास्तविक		बजट अनुमान		संशोधित अनुमान		बजट अनुमान		
Actuals		Budget Estimates		Revised Estimates		Budget Estimates		
2001-2002		2002-2003		2002-2003		2003-2004		
आयोजना	आयोजना	आयोजना	आयोजना	आयोजना	आयोजना	आयोजना	आयोजना	जोड़
भिन्न		भिन्न		भिन्न		भिन्न		
Plan	Non-Plan	Plan	Non-Plan	Plan	Non-Plan	Plan	Non-Plan	Total
च-नागरिक पूर्ति, उपभोक्ता एवं लोक वितरण मंत्रालय राजस्व विभाग मुख्य शीर्ष						F-Ministry of Civil Supplies, Consumer Affairs and Public Distribution REVENUE SECTION Major Head		
सहकारिता						2425		
अन्य सहकारी समितियों को सहायता						00 108	Assistance to other Cooperatives	
खाद्य सामग्री लाने लेजाने पर अनुदान						17	Subsidy for Transportation of food grains	
0	0	0	0	0	0	0	0	0
सहायता अनुदान						17 00 31	Grants-in-aid	
0	0	0	0	0	0	0	0	0
आर्थिक सहायता						17 00 33	Subsidies	
0	0	0	0	0	0	0	0	0
जोड़-मुख्य शीर्ष "2425"						Total-Major Head '2425'		0
मुख्य शीर्ष						3475	Major Head	
अन्य सामान्य आर्थिक सेवायें						Other General Economic Services		
तोल और माप का विनिमयन कानून						00 106	Regulation of Weights & Measures	
81	1261	0	1231	0	1500	08	Legal Metereology	
वेतन						08 00 01	Salaries	
16	9	0	20	0	34	12	1530	1542
मजदूरी						08 00 02	Wages	
0	1	0	3	0	3	18	35	53
समयोपरि भत्ता						08 00 03	Overtime Allowance	
45	39	0	55	0	90	0	3	3
घरेलू यात्रा व्यय						08 00 11	Domestic Travel Expenses	
19	85	0	170	0	176	75	90	165
कार्यालय व्यय						08 00 13	Office Expenses	
0	93	0	92	0	92	10	242	252
कर, किराया व महसूल						08 00 14	Rent, Rates & Taxes	
						10	90	100

अनुदानों की मांगे 2003-2004
DEMANDS FOR GRANTS 2003-2004
(हजार रूपयों में)

(In thousands of Rupees)

बजट अनुमान

Budget Estimates
2003-2004आयोजना आयोजना जोड़
भिन्न भिन्न

Plan Non-Plan Total

वास्तविक Actuals 2001-2002	बजट अनुमान Budget Estimates 2002-2003		मंशोधित अनुमान Revised Estimates 2002-2003		अन्य प्रशासनिक व्यय अन्य प्रभार जोड़-मुख्य शीर्ष "3475" जोड़-राजस्व भाग जोड़- नागरिक पूर्ति, उपभोक्ता एवं लोक वितरण मंत्रालय/ छ-स्वास्थ्य मंत्रालय राजस्व विभाग मुख्य शीर्ष चिकित्सा और लोक स्वास्थ्य शहरी चिकित्सा सेवायें एलोपैथी चिकित्सा भंडार विभाग लक्षद्वीप दवाई भंडार वेतन घरेलू यात्रा व्यय कार्यालय व्यय अस्तपताल और औषधालय संस्था मूल्य अन्य प्रभार	जोड़ Total		
	आयोजना Plan	आयोजना Non-Plan	आयोजना Plan	आयोजना Non-Plan				
22	0	0	153	0	08 00 20 Other Admn. Expenses	100	0	100
34	0	0	247	5	08 00 50 Other Charges	175	10	185
217	1488	0	1581	400	Total-Major Head '3475'	400	2000	2400
217	1488	0	1581	400	Total:- Revenue Section	400	2000	2400
217	1488	0	1581	400	Total:-Ministry of Civil Supplies, Consumer Affairs and Public Distribution	400	2000	2400
0	1097	30	1163	0	G-Department Health			
0	44	0	55	0	REVENUE SECTION			
0	81	0	110	0	2210 Major Head			
8000	7576	7600	7500	9570	Medical and Public Health			
					01 Urban Health Services- Allopathy			
					01 104 Medical Stores Depots Lakshadweep Medical Store	3	1224	1227
					01 00 01 Salaries	0	50	50
					01 00 11 Domestic Travel Expenses	0	114	114
					01 00 13 Office Expenses			
					01 110 Hospitals and Dispensaries			
					29 Institutional Costs	8000	8000	16000
					29 00 50 Other Charges			

अनुदानों की मांगे 2003-2004
DEMANDS FOR GRANTS 2003-2004
(हजार रूपयों में)

(In thousands of Rupees)

बजट अनुमान

Budget Estimates
2003-2004आयोजना आयोजना जोड़
भिन्न भिन्न

Plan Non-Plan Total

वास्तविक Actuals 2001-2002		बजट अनुमान Budget Estimates 2002-2003		मंशोधित अनुमान Revised Estimates 2002-2003		अन्य प्रभार मशीनरी और उपकरण जोड़- ग्रामीण स्वास्थ्य सेवाएं एवं अन्य चिकित्सा व्यवस्थाएं सरकारी चिकित्सा निदेशन और प्रशासन स्वास्थ्य शिक्षा वेतन मजदूरी घरेलू यात्रा व्यय कार्यालय व्यय अन्य प्रभार बीमारियों से बचाव और रोकथाम राष्ट्रीय फ्लोरिया नियंत्रण वेतन एक मुश्त प्रावधान घरेलू यात्रा व्यय जोड़-सरकारी चिकित्सा स्थानीय संस्थानों व नगर पालिकायें/ नगर निगमों की सहायता पंचायतें	बजट अनुमान Budget Estimates 2003-2004		
आयोजना भिन्न Plan Non-Plan	आयोजना भिन्न Plan Non-Plan	आयोजना भिन्न Plan Non-Plan	आयोजना भिन्न Plan Non-Plan	आयोजना भिन्न Plan Non-Plan	आयोजना भिन्न Plan Non-Plan		आयोजना भिन्न Plan Non-Plan	जोड़ Total	
3001	999	950	1000	3000	1000	01 00 50 Other Charges	2500	1200	3700
199	0	170	0	170	0	00.00.52 Machinery & Equipment	300	0	300
3200	2128	1740	2210	3170	2075	Total-Rural Health Services other systems of Medicine	2940	2295	5235
0	2243	50	2360	0	2475	06 Public Health			
0	215	0	300	0	150	06 001 Direction and Administration			
0	46	0	55	0	125	05 Health Education	50	2525	2575
0	71	300	50	130	50	05 00 01 Salaries	0	153	153
289	68	500	70	400	70	05 00 02 Wages	0	100	100
0						05 00 11 Domestic Travel Expenses	150	93	243
0						05 00 13 Office Expenses	300	70	370
0						05 00 50 Other Charges			
0						06 101 Prevention and Control of Diseases			
0						10 National Floria Control Programme	0	306	306
0						10 00 01 Salaries	0	0	0
0						10 00 42 Lumpsum provision	0	10	10
0						10 00 11 Domestic Travel Expenses	500	3257	3757
0						Total-Public Health			
0						06 191 Assistance to Local Bodies and Municipalities/Municipal Corporations Panchayats			
0						01			
289	285	0	11	0	10				
3207	850	3144	530	3180					

मांग संख्या 97 - लक्षद्वीप

DEMAND NO.97-LAKSHADWEEP

अनुदानों की मांगे 2003-2004

DEMANDS FOR GRANTS 2003-2004

(हजार रूपयों में)

(In thousands of Rupees)

वास्तविक Actuals 2001-2002		बजट अनुमान Budget Estimates 2002-2003		संशोधित अनुमान Revised Estimates 2002-2003		बजट अनुमान Budget Estimates 2003-2004		
आयोजना Plan	आयोजना Non-Plan	आयोजना Plan	आयोजना Non-Plan	आयोजना Plan	आयोजना Non-Plan	आयोजना Plan	आयोजना Non-Plan	जोड़ Total
0	3400	0	3000	0	3000	0	3500	3500
10649	50798	17000	52096	16100	50500	14300	51500	65800
10649	50798	17000	52096	16100	50500	14300	51500	65800
0	0	0	0	0	0	0	0	0
10649	50798	17000	52096	16100	50500	14300	51500	65800
10649	50798	17000	52096	16100	50500	14300	51500	65800
0	0	0	0	0	0	0	0	0
10649	50798	17000	52096	16100	50500	14300	51500	65800
10649	50798	17000	52096	16100	50500	14300	51500	65800
0	0	0	0	0	0	0	0	0

सहायता अनुदान
जोड़-मुख्य शीर्ष "2210"
(स्वीकृत)
(भारित)

01 00 31 Grants-in-aid
Total-Major Head '2210'
(Voted)
(Charged)

जोड़-राजस्व भाग
(स्वीकृत)
(भारित)

Total-Revenue Section
(Voted)
(Charged)

जोड़-स्वास्थ्य विभाग
(स्वीकृत)
(भारित)

Total-Department of Health
(Voted)
(Charged)

ज-शिक्षा विभाग
राजस्व विभाग

H-Department of Education
REVENUE SECTION

मुख्य शीर्ष
सामान्य शिक्षा
प्राथमिक शिक्षा
राजकीय प्राथमिक विद्यालय
प्राथमिकी शिक्षा
वेतन
(स्वीकृत)
(भारित)
मजदूरी

2202 Major Head
General Education
01 Elementary Education
01 101 Government Primary Schools
02 Primary Education
02 00 01 Salaries
(Voted)
(Charged)
02 00 02 Wages

0 0 0 0 0 0
0 0 0 0 0 0
0 0 0 0 0 0

1000 0 1000
0 0 0
0 0 0

अनुदानों की मांगे 2003-2004
DEMANDS FOR GRANTS 2003-2004
(हजार रूपयों में)

(In thousands of Rupees)

बजट अनुमान

Budget Estimates
2003-2004आयोजना आयोजना जोड़
भिन्न भिन्न

Plan Non-Plan Total

वास्तविक Actuals 2001-2002		बजट अनुमान Budget Estimates 2002-2003		संशोधित अनुमान Revised Estimates 2002-2003		समयोपरि भत्ता घरेलू यात्रा व्यय कार्यालय व्यय पूर्ति और सामग्री अन्य प्रभार जोड़-राजकीय प्राथमिक विद्यालय (स्वीकृत) (भारित) निरीक्षण प्राथमरी स्कूल एक मुश्त प्रवधान जोड़-प्राथमिक शिक्षा (स्वीकृत) (भारित) माध्यमिक शिक्षा राजकीय माध्यम विद्यालय माध्यमिश स्कूल वेतन (स्वीकृत) (भारित) मजदूरी समयोपरि भत्ता घरेलू यात्रा व्यय कार्यालय व्यय	बजट अनुमान Budget Estimates 2003-2004		
आयोजना भिन्न	आयोजना भिन्न	आयोजना भिन्न	आयोजना भिन्न	आयोजना भिन्न	आयोजना भिन्न		Plan	Non-Plan	Total
0	0	0	0	0	0	02 00 03 Overtime Allowance	0	0	0
0	0	0	0	0	0	02 00 11 Domestic Travel Expenses	0	0	0
44	579	100	600	80	600	02 00 13 Office Expenses	100	624	724
50	2271	60	2700	60	4100	02 00 21 Supplies and materials	0	3500	3500
400	129	350	350	2850	500	02 00 50 Other Charges	4600	600	5200
494	2979	510	3650	2990	5200	Total:-Government Primary School (Voted) (Charged)	5700	4724	10424
494	2979	510	3650	2990	5200	01 104 Inspection 01 Primary Schools	5700	4724	10424
0	0	0	0	0	0	01 00 42 Lumpsum provision Total-Elementary Education (Voted) (Charged)	0	0	0
0	0	0	0	0	0	02 Secondary Education 02 109 Government Secondary Schools 03 Secondary Schools	5700	4724	10424
494	2979	510	3650	2990	5200	03 00 01 Salaries (Voted) (Charged)	4900	53500	58400
494	2979	510	3650	2990	5200	03 00 02 Wages	0	0	0
0	0	0	0	0	0	03 00 03 Overtime allowance	0	306	306
0	0	0	0	0	0	03 00 11 Domestic Travel Expenses	0	40	40
75	11	0	44	0	990	03 00 13 Office Expenses	100	1000	1100
0	1101	80	990	80	1548		0	1560	1560
0	1263	70	1500	46					
3930	51420	4124	53352	4172	53000				
0	0	0	0	0	0				
0	380	0	350	0	300				
0	11	0	44	0	20				
0	1101	80	990	80	990				
0	1263	70	1500	46	1548				

अनुदानों की मांगे 2003-2004
DEMANDS FOR GRANTS 2003-2004
(हजार रूपयों में)

(In thousands of Rupees)
बजट अनुमान

Budget Estimates
2003-2004

आयोजना आयोजना जोड़
भिन्न

Plan Non-Plan Total

वास्तविक Actuals 2001-2002		बजट अनुमान Budget Estimates 2002-2003		मंशोधित अनुमान Revised Estimates 2002-2003		शिक्षा निदेशालय वेतन समयोपरि भत्ता घरेलू यात्रा व्यय कार्यालय व्यय सहायता अनुदान अन्य प्रभार जोड़-सामान्य शिक्षा	24 24 00 01 Salaries 24 00 03 Overtime allowance 24 00 11 Domestic Travel Expenses 24 00 13 Office Expenses 00.00.31 Grant in aid 24 00 50 Other Charges Total-General Education	80 191 Assistance to Local Bodies and Municipalities/Municipal Corporations Panchayats 01 01 00 31 Grants-in-aid Total-Major Head '2202' (Voted) (Charged) Total-Revenue Section (Voted) (Charged) Total-Deptt. of Education (Voted) (Charged)	8000 21700 21700 0 21700 21700 0 21700 21700 0	78300 165300 165300 0 165300 165300 0 165300 165300 0	86300 187000 187000 0 187000 187000 0
आयोजना Plan	आयोजना Non-Plan	आयोजना Plan	आयोजना Non-Plan	आयोजना Plan	आयोजना Non-Plan						
0	2463	0	2606	0	2600	शिक्षा निदेशालय	24	0	2652	2652	
0	3	0	22	0	12	वेतन	24 00 01	0	22	22	
0	92	0	165	0	200	समयोपरि भत्ता	24 00 03	0	190	190	
0	400	0	400	0	500	घरेलू यात्रा व्यय	24 00 11	0	556	556	
0	108	0	0	0	0	कार्यालय व्यय	24 00 13	0	0	0	
0	0	0	130	1720	130	सहायता अनुदान	00.00.31	0	150	150	
0	0	0	0	0	0	अन्य प्रभार	24 00 50	0	3570	3570	
0	3066	0	3323	1720	3442	जोड़-सामान्य शिक्षा	Total-General Education	0	3570	3570	
7300	80900	8000	80000	8000	80000	स्थानीय संस्थानों व नगर पालिकायें/ नगर निगमों की सहायता पंचायतें सहायता अनुदान जोड़-मुख्य शीर्ष "2202"	80 191	8000	78300	86300	
15636	161785	15100	162920	21800	164200	(स्वीकृत)	01	21700	165300	187000	
15636	161785	15100	162920	21800	164200	(भारित)	01 00 31	21700	165300	187000	
0	0	0	0	0	0	जोड़-राजस्व भाग	Total-Major Head '2202'	21700	165300	187000	
15636	161785	15100	162920	21800	164200	(स्वीकृत)	(Voted)	0	0	0	
15636	161785	15100	162920	21800	164200	(भारित)	(Charged)	21700	165300	187000	
0	0	0	0	0	0	जोड़- शिक्षा विभाग	Total-Revenue Section	21700	165300	187000	
15636	161785	15100	162920	21800	164200	(स्वीकृत)	(Voted)	0	0	0	
15636	161785	15100	162920	21800	164200	(भारित)	(Charged)	21700	165300	187000	
0	0	0	0	0	0	जोड़- शिक्षा विभाग	Total-Deptt. of Education	21700	165300	187000	
15636	161785	15100	162920	21800	164200	(स्वीकृत)	(Voted)	0	0	0	
15636	161785	15100	162920	21800	164200	(भारित)	(Charged)	0	0	0	

मांग संख्या 97 - लक्षद्वीप
DEMAND NO.97-LAKSHADWEEP

अनुदानों की मांगे 2003-2004
DEMANDS FOR GRANTS 2003-2004
(हजार रूपयों में)

वास्तविक Actuals 2001-2002		बजट अनुमान Budget Estimates 2002-2003		संशोधित अनुमान Revised Estimates 2002-2003		बजट अनुमान Budget Estimates 2003-2004		
आयोजना Plan	आयोजना Non-Plan	आयोजना Plan	आयोजना Non-Plan	आयोजना Plan	आयोजना Non-Plan	आयोजना Plan	आयोजना Non-Plan	जोड़ Total
झ-युवक सेवार्ये और खेल विभाग						I-Department of Youth Affairs and Sports		
राजस्व भाग						REVENUE SECTION		
मुख्य शीर्ष						2204 Major Head		
खेल और युवा सेवार्ये						Sports and Youth services		
विद्यार्थियों के लिए						00 102 Youth Welfare		
युवक कल्याण योजना						Programmes for Students		
एन.सी.सी.						102 07 National Cadet Corps		
0	1556	0	1693	0	1690	07 00 01	Salaries	0 1723 1723
0	107	0	200	0	200	07 00 11	Domestic Travel Expenses	0 190 190
4756	403	6500	500	6500	610	07 00 50	Other charges	7000 987 7987
1000	0	1500	0	100	0	07.00.31	Grant-in-aid	1000 0 1000
5756	2066	8000	2393	6600	2500	Total-Major Head '2204'		
जोड़-मुख्य शीर्ष "2204"						8000 2900 10900		
जोड़-युवक सेवार्ये और खेल विभाग						Total-Department of Youth Affairs and Sports		
5756	2066	8000	2393	6600	2500	8000 2900 10900		
त्र-संस्कृति विभाग						J-Department of Culture		
राजस्व विभाग						REVENUE SECTION		
मुख्य शीर्ष						2205 Major Head		
कला और संस्कृति						Art and Culture		
सार्वजनिक पुस्तकालय						00 105 Public Libraries		
केन्द्रीय पुस्तकालय लक्षद्वीप						05 Central Library Lakshawdeep		
0	1602	170	1722	9	1720	05 00 01	Salaries	9 1754 1763
178	0	0	200	0	200	05 00 02	Wages	0 204 204

अनुदानों की मांगे 2003-2004
DEMANDS FOR GRANTS 2003-2004
(हजार रूपयों में)

(In thousands of Rupees)

बजट अनुमान

Budget Estimates

2003-2004

आयोजना आयोजना जोड़
भिन्न भिन्न Total

Plan Non-Plan Total

वास्तविक Actuals 2001-2002	बजट अनुमान Budget Estimates 2002-2003		मशोधित अनुमान Revised Estimates 2002-2003		विवरण	बजट अनुमान Budget Estimates 2003-2004		
	आयोजना Plan	आयोजना Non-Plan	आयोजना Plan	आयोजना Non-Plan		आयोजना Plan	आयोजना Non-Plan	जोड़ Total
476	735	5	803	0	1400	25	1428	1453
0	0	0	0	0	0	0	0	0
0	0	0	0	0	0	0	0	0
2	13	0	22	0	22	0	114	114
-25	22	90	110	63	110	0	0	0
0	0	0	0	0	0	310	0	310
267	0	0	0	0	0	0	300	300
356	0	745	0	410	300	1760	0	1760
2192	298	0	300	0	0	0	0	0
0	0	2695	0	2835	0	510	0	510
352	0	0	0	0	0	0	100	100
149	0	500	0	500	100	0	0	0
	1	0	100	0	0	1100	7344	8444
1063						0	0	0
0	7199	1037	7367	1087	7200	3100	6228	9328
4025	0	0	0	0	0	30	160	190
14	5680	1653	5430	3000	6400	160	340	500
216	203	30	160	30	160	100	0	100
166	426	155	360	155	360	190	0	190
189	0	500	0	120	0	0	0	0
0	0	210	0	190	0	620	350	970
1154	0	100	0	0	0	85	0	85
86	398	935	350	900	350	650	450	1100
668	0	85	0	85	450			
	392	550	450	650				

वास्तविक		बजट अनुमान		संशोधित अनुमान		बजट अनुमान		
Actuals		Budget Estimates		Revised Estimates		Budget Estimates		
2001-2002		2002-2003		2002-2003		2003-2004		
आयोजना	आयोजना	आयोजना	आयोजना	आयोजना	आयोजना	आयोजना	आयोजना	जोड़
भिन्न	भिन्न	भिन्न	भिन्न	भिन्न	भिन्न	भिन्न	भिन्न	
Plan	Non-Plan	Plan	Non-Plan	Plan	Non-Plan	Plan	Non-Plan	Total
0	224	710	300	75	300			
62	75	0	75	0	73			
11412	17911	10000	18127	10100	19400			
100	0	200	0	0	0			
100	0	200	0	0	0			
0	0	0	0	0	0			

स्थानीय संस्थानों
व नगर पालिकायें/
नगर निगमों की सहायता
पंचायतें
सहायता अनुदान
अन्य ग्राम उद्योग
एक मुश्त प्रावधान

00 191 Assistance to Local Bodies
and Municipalities/Municipal
Corporations
01 Panchayats
01 00 31 Grants-in-aid
00 200 Other Village Industries
00 00 42 Lumpsum provision

160	300	460
0	0	0
8800	19400	28200

जोड़-मुख्य शीर्ष "2851"

Total-Major Head "2851"

पूंजी भाग

Capital Section

मुख्य शीर्ष
ग्राम और लघु उद्योग
पूंजी परिव्यय
अन्य उपक्रम के निवेश
उद्योग निगम में निवेश
निवेश
जोड़-मुख्य शीर्ष "4851"

4851 Major Head
COL on Village and
Small Industries
80 195 Investment in Co-operative
06 Investment in Industrial Corp.
06 00 54 Investment
Total Major Head "4851"

100	0	100
100	0	100

मुख्य शीर्ष
ग्रामिण और छोटे को कर्ज
निवेश
अन्य कर्ज
उद्योग निगम के लिए कर्ज

6851 Major Head
Loans for Village and Small Industries
00 00 54 Investment
00 800 Other Loans
01 Loans for Industrial Corporations.

0	0	0
---	---	---

पृष्ठ संख्या 97 - लक्षद्वीप
DEMAND NO.97-LAKSHADWEEP

अनुदानों की मांगें 2003-2004
DEMANDS FOR GRANTS 2003-2004
(हजार रूपयों में)

(In thousands of Rupees)

बजट अनुमान

Budget Estimates

2003-2004

आयोजना आयोजना जोड़
भिन्न

Plan Non-Plan Total

वास्तविक Actuals 2001-2002		बजट अनुमान Budget Estimates 2002-2003		संशोधित अनुमान Revised Estimates 2002-2003	
आयोजना Plan	आयोजना Non-Plan	आयोजना Plan	आयोजना Non-Plan	आयोजना Plan	आयोजना Non-Plan
150	0	200	0	0	0
150	0	200	0	0	0
250	0	400	0	0	0
11662	17911	10400	18127	10100	19400
11662	17911	10400	18127	10100	19400
0	0	0	0	0	0
0	3522	400	3386	0	3364
0	0	5	0	5	0
0	14	0	22	0	13
0	164	2	330	0	300
740	472	600	500	602	523
1051	299	6993	500	6993	500
1791	4471	8000	4738	7600	4700
1791	4471	8000	4738	7600	4700

कर्ज और अग्रिम
जोड़-मुख्य शीर्ष "6851"
जोड़-पूजी भाग
जोड़-उद्योग मंत्रालय
(स्वीकृत)
(भारित)

ठ-सूचना और प्रसारण मंत्रालय

राजस्व विभाग
मुख्य शीर्ष
सूचना और प्रचार
अन्य
क्षेत्रीय प्रसारण
क्षेत्रीय प्रसारण निर्देशालय
वेतन
मजदूरी
समयोपरि भत्ता
घरेलू यात्रा व्यय
कार्यालय व्यय
अन्य प्रभार
जोड़-मुख्य शीर्ष "2220"
जोड़-सूचना और प्रसारण मंत्रालय

01 00 55 Loans and Advances
Total Major Head "6851"
Total Capital Section
Total-Ministry of Industry
(Voted)
(Charged)

M-Ministry of Information and Broadcasting

REVENUE SECTION

2220 Major Head
Information and Publicity
60 Others
60 106 Field Publicity
01 Directorate of Field Publicity
01 00 01 Salaries
01 00 02 Wages
01 00 03 Overtime Allowance
01 00 11 Domestic Travel expenses
01 00 13 Office Expenses
01 00 50 Other Charges
Total-Major Head '2220'
Total-Ministry of I & B

100	0	100
100	0	100
200	0	200
9000	19400	28400
9000	19400	28400
0	0	0

5	3431	3436
5	40	45
0	22	22
0	300	300
90	557	647
2800	550	3350
2900	4900	7800
2900	4900	7800

मांग संख्या 97 - लक्षद्वीप
DEMAND NO.97-LAKSHADWEEP

अनुदानों की मांगे 2003-2004
DEMANDS FOR GRANTS 2003-2004
(हजार रूपयों में)

						(In thousands of Rupees)				
वास्तविक		बजट अनुमान		संशोधित अनुमान		बजट अनुमान				
Actuals		Budget Estimates		Revised Estimates		Budget Estimates				
2001-2002		2002-2003		2002-2003		2003-2004				
आयोजना	आयोजना	आयोजना	आयोजना	आयोजना	आयोजना	आयोजना	आयोजना	जोड़		
	भिन्न		भिन्न		भिन्न		भिन्न			
Plan	Non-Plan	Plan	Non-Plan	Plan	Non-Plan	Plan	Non-Plan	Total		
						इ-श्रम मंत्रालय				
						राजस्व विभाग				
						मुख्य शीर्ष				
						2230 Major Head				
						श्रम और रोजगार				
						Labour and Employment				
						श्रम				
						01 Labour				
						निदेशन और प्रशासन				
						01 001 Direction and Administration				
						03 Labour Enforcement Office				
0	166	0	216	0	160	03 00 01	Salaries	0	163	163
0	2	0	6	0	6	03 00 03	Overtime Allowance	0	6	6
0	18	0	11	0	11	03 00 11	Domestic Travel Expenses	0	11	11
						02 Employment Service				
						02 101 Employment Services				
						03 Employment Training				
						03 101 Industrial Training Institute				
750	700	850	1020	0	1000	03 00 01	Salaries	0	1020	1020
0	8	0	20	0	0	03 00 02	Wages	0	0	0
0	0	0	6	0	6	03 00 03	Overtime Allowance	0	6	6
0	50	15	110	0	130	03 00 11	Domestic Travel Expenses	0	100	100
1	81	15	100	0	87	03 00 13	Office Expenses	0	104	104
0	26	270	100	270	0	03 00 50	Other Charges	2100	100	2200
						06 Industrial Training Institute				
1292	0	1000	0	1367	0	06 00 01	Salaries	0	1410	1410
0	0	0	0	5	0	06 00 03	Overtime Allowance	0	2	2
23	0	10	0	22	0	06 00 11	Domestic Travel Expenses	0	25	25

(हजार रूपयों में)

(In thousands of Rupees)

बजट अनुमान

Budget Estimates
2003-2004

आयोजना आयोजना जोड़
भिन्न

Plan Non-Plan Total

वास्तविक Actuals 2001-2002		बजट अनुमान Budget Estimates 2002-2003		संशोधित अनुमान Revised Estimates 2002-2003							
आयोजना	आयोजना	आयोजना	आयोजना	आयोजना	आयोजना						
भिन्न	भिन्न	भिन्न	भिन्न	भिन्न	भिन्न						
Plan	Non-Plan	Plan	Non-Plan	Plan	Non-Plan	Plan	Non-Plan	Total			
23	0	50	0	63	0	कार्यालय व्यय	06 00 13	Office Expenses	0	103	103
138	0	490	0	473	0	अन्य प्रभार	06 00 50	Other Charges	0	550	550
						नगर निगम/नगर परिषद और	22.191.	Asstt. To local Bodies/ Municipalities / Corporation			
						अस्थानीय निकायों को सहायता	01	Panchayat	0	1200	1200
						पंचायत	01.00.31	Grant-in-aid			
						सहायता अनुदान		Total-Major Head '2230'	2100	4800	6900
						जोड़-मुख्य शीर्ष "2230"		Total-Ministry of Labour	2100	4800	6900
						जोड़-श्रम मंत्रालय					
0	0	0	1000	0	1000	ढ-विज्ञान और तकनीकी		O-Ministry of Science and Technology			
2227	1051	2700	2589	2200	2400	मंत्रालय		REVENUE SECTION			
2227	1051	2700	2589	2200	2400	राजस्व विभाग	3425	Major Head			
						मुख्य शीर्ष		Other Scientific			
						अन्य वैज्ञानिक		Research			
						अनुसंधान	60	Others			
						अन्य	60 001	Direction and Administration			
						निदेशन और प्रशासन	01	Headquarters Estt.	110	1326	1436
						मुख्यालय स्थापना	01 00 01	Salaries	10	97	107
						वेतन	01 00 02	Wages	0	5	5
						मजदूरी	01 00 03	Overtime allowance	10	110	120
						समयोपरि भत्ता	01 00 11	Domestic Travel Expenses	10	437	447
						घरेलू यात्रा व्यय	01 00 13	Office Expenses	5860	25	5885
						कार्यालय व्यय	01.00.50	Other Charges			
						अन्य प्रभार					
971	1235	631	1260	1425	1300						
0	102	0	130	10	95						
0	3	0	0	0	0						
18	62	10	110	0	110						
206	246	0	300	0	370						
2370	0	4859	25	4865	25						

(हजार रूपयों में)

(In thousands of Rupees)

वास्तविक Actuals 2001-2002		बजट अनुमान Budget Estimates 2002-2003		संशोधित अनुमान Revised Estimates 2002-2003		बजट अनुमान Budget Estimates 2003-2004		
आयोजना Plan	आयोजना भिन्न Non-Plan	आयोजना Plan	आयोजना भिन्न Non-Plan	आयोजना Plan	आयोजना भिन्न Non-Plan	आयोजना Plan	आयोजना भिन्न Non-Plan	जोड़ Total
0	45	0	0	0	0			
0	0	0	0	0	0			
0	0	0	0	0	0			
3565	1693	5500	1825	6300	1900			
						अन्य व्यय 60 800	Other Expenditure	
						अन्य प्रभार 60.00.50	Other Charges	0 0 0
						वैज्ञानिक जानकारी कार्यक्रम 07	Science Awareness Programme	
						कार्यालय व्यय 07 00 13	Office expenses	0 0 0
						अन्य प्रभार 07 00 50	Other Charges	0 0 0
						जोड़-मुख्य शीर्ष "3425"	Total-Major Head '3425'	6000 2000 8000
						मुख्य शीर्ष 3435	Major Head	
						भूविज्ञान एवं पर्यावरण	Ecology and Environment	
						अन्य	Others	
						निदेशन और प्रशासन	60 001 Direction and Administration	
						स्थापना	01 Estt.	
134	1463	260	1504	0	1580	वेतन	01 00 01 Salaries	47 1611 1658
61	73	200	200	150	40	मजदूरी	01 00 02 Wages	150 41 191
0	10	5	11	0	5	समयोपरि भत्ता	00 00 03 Overtime Allowance	0 10 10
15	103	10	138	0	100	घरेलू यात्रा व्यय	01 00 11 Domestic Travel Expenses	0 100 100
0	287	10	600	20	125	कार्यालय व्यय	01 00 13 Office Expenses	20 126 146
1499	222	1915	100	2330	50	अन्य प्रभार	01 00 50 Other Charges	1183 12 1195
						अन्य व्यय	60 800 Other Expenditure	
0	0	0	0	0	0	एक मुश्त प्रावधान	00 00 42 Lumpsum provision	0 0 0
						स्थानिय इकायो/पंचायतो को	60.191 Asst. to local Bodies/	
						सहायता	Panchayat	
						पंचायत	01 Panchayat	

अनुदानों की मांगे 2003-2004
DEMANDS FOR GRANTS 2003-2004

(हजार रूपयों में)

(In thousands of Rupees)

बजट अनुमान

Budget Estimates
2003-2004आयोजना आयोजना जोड़
भिन्न

Plan Non-Plan Total

वास्तविक Actuals 2001-2002	बजट अनुमान Budget Estimates 2002-2003		संशोधित अनुमान Revised Estimates 2002-2003		
	आयोजना Plan	आयोजना Non-Plan	आयोजना Plan	आयोजना Non-Plan	
1462	0	1700	0	1000	0
3171	2158	4100	2553	3500	1900
6736	3851	9600	4378	9800	3800
6736	3851	9600	4378	9800	3800
22	6798	500	6669	500	7000
0	75	0	330	0	150
0	327	0	660	0	660
0	447	0	500	0	490
8540	50000	10500	47500	21700	49900
8562	57647	11000	55659	22200	58200

सहायता अनुदान
जोड़-मुख्य शीर्ष "3435"
जोड़-राजस्व विभाग
जोड़-विज्ञान और तकनीकी
मंत्रालय

ण-भूतल परिवहन मंत्रालय

राजस्व विभाग

मुख्य शीर्ष

पत्तन और दीपस्तम्भ

छोटे बन्दरगाह

पत्तन स्थापना

पत्तन प्रबन्ध

वेतन

समयोपरि भत्ता

घरेलू यात्रा व्यय

कार्यालय व्यय

अन्य व्यय

हार्बर सुविधायें

अन्य प्रभार

जोड़-मुख्य शीर्ष "3051"

मुख्य शीर्ष

नौवहन

समुद्र पर जहाजरानी

01.00.31 Grant in aid
Total-Major Head '3435"
Total - Revenue Section
Total-Ministry of Science
and Technology

1600	0	1600
3000	1900	4900
9000	3900	12900
9000	3900	12900

P-Ministry of Surface Transport

REVENUE SECTION

3051 Major Head

Ports and Light Houses

02 Minor Ports

02 102 Port Management

01 Port Estt.

10 7140 7150

01 00 01 Salaries

0 350 350

01 00 03 Overtime Allowance

0 660 660

01 00 11 Domestic Travel Expenses

0 550 550

01 00 13 Office Expenses

02 800 Other Expenditure

01 Harbour Fescilities

69490 50000 119490

01 00 50 Other Charges

69500 58700 128200

Total-Major Head 3051

3052 Major Head

Shipping

01 Overseas Shipping

मांग संख्या 97 - लक्षद्वीप
DEMAND NO.97-LAKSHADWEEP

अनुदानों की मांगे 2003-2004
DEMANDS FOR GRANTS 2003-2004

(हजार रूपयों में)

(In thousands of Rupees)

वास्तविक		बजट अनुमान		संशोधित अनुमान		बजट अनुमान			
Actuals		Budget Estimates		Revised Estimates		Budget Estimates			
2001-2002		2002-2003		2002-2003		2003-2004			
आयोजना	आयोजना	आयोजना	आयोजना	आयोजना	आयोजना	आयोजना	आयोजना	जोड़	
भिन्न	भिन्न	भिन्न	भिन्न	भिन्न	भिन्न	भिन्न	भिन्न		
Plan	Non-Plan	Plan	Non-Plan	Plan	Non-Plan	Plan	Non-Plan	Total	
						जहाजरनी सेवार्ये	01 103	Shipping service	
						भारतीय जहाज निगम	01	Shipping Corporation of India	
0	595618	0	624200	0	626800	अन्य सविधात्मक	00 00 30	Other Contractual Services	0 638500 638500
						सेवाएं			
0	595618	0	624200	0	626800	जोड़-मुख्य शीर्ष "3052"		Total-Major Head "3052"	0 638500 638500
						मुख्य शीर्ष	3055	Major Head	
						सड़क यातायात		Road Transport	
						निदेशन और प्रशासन	001	Direction and Administration	
						प्रादेशिक परिवहन	02	Regional Transport Office	
0	518	0	613	0	650	वेतन	02 00 01	Salaries	0 663 663
0	17	0	22	0	20	मजदूरी	02 00 02	Wages	0 21 21
0	45	0	2	0	2	समयोपरि भत्ता	02 00 03	Overtime Allowance	0 4 4
0	75	0	77	0	50	घरेलू यात्रा व्यय	02 00 11	Domestic Travel Expenses	0 55 55
0	40	0	90	0	78	कार्यालय व्यय	02 00 13	Office Expenses	0 57 57
2	0	0	100	0	500	अन्य व्यय	02 00 50	Other Charges	0 100 100
2	695	0	904	0	1300	जोड़-मुख्य शीर्ष "3055"		Total-Major Head '3055'	0 900 900
						मुख्य शीर्ष	3056	Major Head	
						अन्तर्देशीय जल परिवहन		Inland Water Transport	
						निदेशन और प्रशासन	00 001	Direction and Administration	
						प्रबन्ध	001 01	Management	
1	12127	0	12849	0	12200	वेतन	01 00 01	Salaries	0 12444 12444
0	275	0	270	0	200	मजदूरी	01 00 02	Wages	0 204 204
0	171	0	440	0	260	समयोपरि भत्ता	01 00 03	Overtime Allowance	0 450 450

(हजार रूपयों में)

(In thousands of Rupees)

बजट अनुमान

Budget Estimates

2003-2004

आयोजना आयोजना जोड़
भिन्न भिन्न

Plan Non-Plan Total

नंग संख्या 97 - लक्षद्वीप

DEMAND NO.97-LAKSHADWEEP

वास्तविक
Actuals
2001-2002

बजट अनुमान
Budget Estimates
2002-2003

संशोधित अनुमान
Revised Estimates
2002-2003

आयोजना आयोजना आयोजना आयोजना आयोजना आयोजना
भिन्न भिन्न भिन्न भिन्न भिन्न भिन्न

Plan Non-Plan Plan Non-Plan Plan Non-Plan

0 406 0 440 0 440

696 908 0 1500 0 1000

699 1374 3950 1500 3950 1500

4 90 8000 0 8000 0

4452 19587 8050 16500 8050 16500

5852 34938 20000 33499 20000 32100

12416 688898 31000 714262 42200 718400

543777 0 400000 0 162100 0

543777 0 400000 0 162100 0

घरेलू यात्रा व्यय
अन्य व्यय
संचालन व अनुरक्षण
कार्यालय व्यय
लघु कार्य
अन्य प्रभार
मोटर गाड़ियां
जोड़-मुख्य शीर्ष "3056"
जोड़-राजस्व भाग

पूँजी भाग
मुख्य शीर्ष
नौवहन पर पूँजी परिव्यय
किनारा नौवहन
जहाजों आदि की
खरीद और जहाजी बेड़े का विस्तार
जहाजों का निर्माण
मोटर गाड़ियां
जोड़-मुख्य शीर्ष "5052"

मुख्य शीर्ष
सड़कों और पुलों पर
पूँजी परिव्यय
जिला और अन्य सड़कों
अन्य व्यय

01 00 11 Domestic Travel Expenses
00 800 Other Expenditure
04 Operation & Maintenance
04 00 13 Office Expenses
04 00 27 Minor works
04 00 50 Other charges
04 00 51 Motor Vehicle
Total-Major Head "3056"
Total-Revenue Section

CAPITAL SECTION

5052 Major Head
Capital Outlay on Shipping
02 Coastal Shipping
02 201 Acquisition and
expansion of tonnage
Construction of Ships
01
01 00 51 Motor Vehicle
Total-Major Head "5052"

5054 Major Head
Capital Outlay on
Roads & Bridges
04 District and other Roads
04 800 Other Expenditure

0	400	400
0	1002	1002
5000	1500	6500
8000	0	8000
19300	17400	36700
32300	33400	65700
101800	731500	833300

150000	0	150000
150000	0	150000

मांग संख्या 97 - लक्षद्वीप

DEMAND NO.97-LAKSHADWEEP

अनुदानों की मांगे 2003-2004

DEMANDS FOR GRANTS 2003-2004

(हजार रूपयों में)

(In thousands of Rupees)

वास्तविक		बजट अनुमान		संशोधित अनुमान		बजट अनुमान			
Actuals		Budget Estimates		Revised Estimates		Budget Estimates			
2001-2002		2002-2003		2002-2003		2003-2004			
आयोजना	आयोजना	आयोजना	आयोजना	आयोजना	आयोजना	आयोजना	आयोजना	जोड़	
	भिन्न		भिन्न		भिन्न		भिन्न		
Plan	Non-Plan	Plan	Non-Plan	Plan	Non-Plan	Plan	Non-Plan	Total	
59342	0	15000	0	15500	0	लिंक रास्तों का निर्माण	03	Construction of Link Roads	
59342	0	15000	0	15500	0	मुख्य निर्माण कार्य	03 00 53	Major works	10500 0 10500
603119	0	415000	0	177600	0	जोड़-मुख्य शीर्ष "5054"		Total-Major Head '5054'	10500 0 10500
615535	688898	446000	714262	219800	718400	जोड़- पूंजी भाग		Total-Capital Section	160500 0 160500
						जोड़-भूतल परिवहन मंत्रालय		Total-M/o Surface Transport	262300 731500 993800

त-कपड़ा मंत्रालय

Q-Ministry of Textiles

राजस्व विभाग

REVENUE SECTION

मुख्य शीर्ष "2851"		2851		Major Head					
122	155	109	174	116	106	ग्राम और लघु उद्योग		Village and Small Industries	
44	0	26	0	26	0	हस्तशिल्प उद्योग	00 104	Handicraft Industries	
2	0	10	0	10	0	हस्तशिल्प विकास	20	Handicrafts development	
0	8	0	250	78	0	वेतन	20 00 01	Salaries	100 108 208
33	0	40	0	111	0	मजदूरी	20 00 02	Wages	40 0 40
17	0	360	0	100	0	घरेलू यात्रा व्यय	20 00 11	Domestic Travel Expenses	2 0 2
73	0	100	0	0	294	अन्य प्रभार	20 00 50	Other Charges	10 0 10
49	0	0	0	0	0	कार्यालय व्यय	20 00 13	Office expenses	58 0 58
0	0	355	100	59	100	अन्य प्रशासनिक व्यय	20 00 20	Other Administrative Expenses	20 0 20
340	163	1000	524	500	500	आपूर्ती एवं	20 00 21	Supplies and Materials	0 292 292
340	163	1000	524	500	500	मशीनरी एवं	20 00 52	Machinery and Equipment	20 0 20
						सहायता अनुदान	20 00 31	Grant-in-aid	50 100 150
						जोड़-मुख्य शीर्ष "2851"		Total-Major Head '2851'	300 500 800
						जोड़-कपड़ा मंत्रालय		Total-Ministry of Textiles	300 500 800

क्र.संख्या 97 - लक्षद्वीप
DEMAND NO.97-LAKSHADWEEP

अनुदानों की मांगे 2003-2004
DEMANDS FOR GRANTS 2003-2004
(हजार रूपयों में)

(In thousands of Rupees)

बजट अनुमान

Budget Estimates

2003-2004

आयोजना	आयोजना भिन्न	जोड़
Plan	Non-Plan	Total

वास्तविक Actuals 2001-2002		बजट अनुमान Budget Estimates 2002-2003		संशोधित अनुमान Revised Estimates 2002-2003				
आयोजना Plan	आयोजना भिन्न Non-Plan	आयोजना Plan	आयोजना भिन्न Non-Plan	आयोजना Plan	आयोजना भिन्न Non-Plan			
0	1303	506	1465	0	1300	R-Department of Tourism		
0	7	0	11	0	7	REVENUE SECTION		
0	82	0	87	0	87	Major Head		
58	211	15	200	0	158	Tourism		
						80 001 Direction and Administration		
						04 Directorate of Tourism		
						04 00 01 Salaries 10 1326 1336		
						04 00 03 Overtime allowance 0 14 14		
						04 00 11 Domestic Travel Expenses 5 85 90		
						04 00 13 Office Expenses 0 208 208		
						80 800 Other Expenditure		
						07 Strengthening of Tourism Organisations		
						07 00 01 Salaries 10 1632 1642		
						07 00 03 Overtime allowance 0 0 0		
						07 00 11 Domestic Travel Expenses 0 80 80		
						07 00 13 Office Expenses 0 55 55		
						07 00 14 Rent, Rates and taxes 500 0 500		
						07 00 20 Other Admn. expenses 775 0 775		
						07 00 21 Supplies and Materials 300 0 300		
						00 00 26 Advertising and Publicity 2000 0 2000		
						07 00 27 Minor works 40 0 40		
						07 00 28 Professional service 0 0 0		
						07 00 50 Other Charges 1860 0 1860		
						श-पर्यटन विभाग		
						राजस्व विभाग		
						मुख्य शीर्ष		
						पर्यटन		
						निदेशन और प्रशासन		
						पर्यटन निदेशालय		
						वेतन		
						समयोपरि भत्ता		
						घरेलू यात्रा व्यय		
						कार्यालय व्यय		
						अन्य व्यय		
						पर्यटन संगठन को सुदृढ़		
						वेतन		
						समयोपरि भत्ता		
						घरेलू यात्रा व्यय		
						कार्यालय व्यय		
						किराया, दर व कर		
						अन्य प्रशासनिक व्यय		
						सामान व आपूर्ति		
						विज्ञापन और प्रचार		
						लघु कार्य		
						व्यवसायिक सेवाएँ		
						अन्य प्रभार		

मांग संख्या 97 - लक्षद्वीप

DEMAND NO.97-LAKSHADWEEP

अनुदानों की मांगे 2003-2004

DEMANDS FOR GRANTS 2003-2004

(हजार रूपयों में)

(In thousands of Rupees)

वास्तविक		बजट अनुमान		संशोधित अनुमान		बजट अनुमान		
Actuals		Budget Estimates		Revised Estimates		Budget Estimates		
2001-2002		2002-2003		2002-2003		2003-2004		
आयोजना	आयोजना	आयोजना	आयोजना	आयोजना	आयोजना	आयोजना	आयोजना	जोड़
भिन्न	भिन्न	भिन्न	भिन्न	भिन्न	भिन्न	भिन्न	भिन्न	
Plan	Non-Plan	Plan	Non-Plan	Plan	Non-Plan	Plan	Non-Plan	Total
0	0	0	0	0	0	0	0	0
2520	3317	30000	3911	13900	3300			
2520	3317	30000	3911	13900	3300			
0	105	0	100	0	100			
0	105	0	100	0	100			
0	0	0	0	0	0			
0	0	0	0	0	0			

मोटर गाड़ियां

07 00 51 Motor vehicles

जोड़-मुख्य शीर्ष "3452"

Total-Major Head '3452'

जोड़-पर्यटन विभाग

Total-Deptt. of Tourism

द-शहरी कार्य और
रोजगार मंत्रालय
राजस्व विभाग**S-Ministry of Urban Affairs
and Employment
REVENUE SECTION**

मुख्य शीर्ष

2052 Major Head

सचिवालय सामान्य सेवाएं
अन्य व्यय

Secretariat General Services

भवन

00 800 Other Expenditure

लघु कार्य

06 Building

जोड़-मुख्य शीर्ष "2052"

06 00 27 Minor works

Total-Major Head '2052'

मुख्य शीर्ष

3451 Major Head

सचिवालय आर्थिक सेवाएं
अन्य व्यय

Secretariat Economic Services

भवन

00 800 Other Expenditure

मुख्य निर्माण कार्य

800 09 Building

जोड़-मुख्य शीर्ष "3451"

00 00 27 Minor Works

Total-Major Head "3451"

अनुदानों की मांगे 2003-2004
DEMANDS FOR GRANTS 2003-2004
(हजार रूपयों में)

(In thousands of Rupees)

बजट अनुमान

Budget Estimates

2003-2004

आयोजना आयोजना जोड़
भिन्न भिन्न

Plan Non-Plan Total

संख्या 97 - लक्षद्वीप
DEMAND NO.97-LAKSHADWEEP

वास्तविक Actuals 2001-2002		बजट अनुमान Budget Estimates 2002-2003		संशोधित अनुमान Revised Estimates 2002-2003	
आयोजना Plan	आयोजना Non-Plan	आयोजना Plan	आयोजना Non-Plan	आयोजना Plan	आयोजना Non-Plan
0	6663	0	50	0	100
0	6663	0	50	0	100
652	8677	8	8723	0	10000
6	110	0	110	0	100
5	186	50	220	0	220
1269	908	760	700	818	780
0	293	0	300	0	400
0	1600	0	1600	0	2000
0	0	0	0	0	0
53	0	0	0	7182	0
0	0	5182	0	0	0
1985	0	0	0	8000	13500
	11774	6000	11653		

मुख्य शीर्ष
जिला प्रशासन
अन्य व्यय
भवन
लघु कार्य
जोड़-मुख्य शीर्ष "2053"

मुख्य शीर्ष
लेखन सामग्री और मुद्रण
सरकारी मुद्रणालय
मुख्यालय और यूनिट प्रेस
वेतन
समयोपरि भत्ता
घरेलू यात्रा व्यय
कार्यालय व्यय
किराया, दर व कर
सामान व आपूर्ति
लघु कार्य
अन्य प्रभार
मशीनरी एवं
जोड़-मुख्य शीर्ष "2058"

मुख्य शीर्ष
लोक निर्माण
सामान्य

2053 Major Head
District Administration
00 800 Other Expenditure
01 Building
01 00 27 Minor works
Total-Major Head "2053"

2058 Major Head
Stationery and Printing
00 103 Government Presses
07 Headquarters and Unit Press
07 00 01 Salaries
07 00 03 Overtime Allowance
07 00 11 Domestic Travel Expenses
07 00 13 Office Expenses
07 00 14 Rent, rates & taxes
07 00 21 Supplies and materials
07 00 27 Minor works
07 00 50 Other Charges
07 00 52 Machinery and Equipment
Total-Major Head '2058'

2059 Major Head
Public Works
General

80

0	100	100
0	100	100

5	10200	10205
0	100	100
50	220	270
92	830	922
100	300	400
0	2000	2000
0	0	0
313	250	563
7440	200	7640
8000	14100	22100

अनुदानों की मांगे 2003-2004
DEMANDS FOR GRANTS 2003-2004

(हजार रूपयों में)

(In thousands of Rupees)

बजट अनुमान

Budget Estimates
2003-2004आयोजना आयोजना जोड़
भिन्न भिन्न

Plan Non-Plan Total

वास्तविक Actuals 2001-2002	बजट अनुमान Budget Estimates 2002-2003		संशोधित अनुमान Revised Estimates 2002-2003	
	आयोजना भिन्न Plan	आयोजना भिन्न Non-Plan	आयोजना भिन्न Plan	आयोजना भिन्न Non-Plan
0	0	0	0	0
0	0	0	0	0
0	0	0	0	0
130	2441	0	1500	0
130	0	0	0	1500
0	0	0	0	0
0	0	0	0	0

मुख्य शीर्ष
अन्य प्रशासनिक सेवाएं
अग्निशमन और सुरक्षा
सुरक्षा और नियंत्रण
लघु कार्य
जोड़-मुख्य शीर्ष "2070"

मुख्य शीर्ष
सामान्य शिक्षा
सामान्य
अन्य व्यय
भवन
लघु कार्य
प्राथमिक शिक्षा
अन्य व्यय
अन्य प्रभार
जोड़-मुख्य शीर्ष "2202"

मुख्य शीर्ष
खेल व युवा कल्याण
अन्य व्यय
भवन
लघु कार्य
जोड़-मुख्य शीर्ष "2204"

2070 Major Head

00 00 20 Other Administrative Services
00 108 Fire Protection and Control
01 Protection & Control
01 00 27 Minor works
Total-Major Head "2070"

0	0	0
0	0	0

2202 Major Head

General Education
General
80 800 Other Expenditure
800 06 Building
06 00 27 Minor Works
01 Elementary Education
00.800 Other Expenditure
00.00.50 Other Charges (PMGY)
Total-Major Head "2202"

0	2000	2000
0	0	0
0	2000	2000

2204 Major Head

Sports and Youth Services
Other Expenditure
00 800 Building
800 05 Building
05 00 27 Minor Works
Total-Major Head "2204"

0	0	0
0	0	0

अनुदानों की मांगे 2003-2004
DEMANDS FOR GRANTS 2003-2004
(हजार रूपयों में)

(In thousands of Rupees)

बजट अनुमान

Budget Estimates
2003-2004

आयोजना	आयोजना भिन्न	जोड़
Plan	Non-Plan	Total

वास्तविक Actuals 2001-2002		बजट अनुमान Budget Estimates 2002-2003		संशोधित अनुमान Revised Estimates 2002-2003				
आयोजना Plan	आयोजना Non-Plan	आयोजना Plan	आयोजना Non-Plan	आयोजना Plan	आयोजना Non-Plan			
0	0	0	0	0	0	ग्रामीण जल पूर्ति कार्यक्रम		
						अन्य ग्रामीण		
						जल पूर्ति कार्यक्रम		
						मुख्य निर्माण कार्य		
						मल निकासी और सफाई		
						मल निकासी सेवा		
						अन्य योजनाये		
						लघु कार्य		
909	1214	0	1000	0	1115	स्थानीय संस्थानों		
						नगर निगमों की सहायता		
						पंचायतें		
						सहायता अनुदान		
0	0	0	0	0	0			
3757	5457	2800	5000	2900	5500			
						मुख्य शीर्ष		
						आवास		
						सरकारी आवासीय भवन		
						साधारण मूल आवास		
						निदेशन और प्रशासन		
						वेतन		
0	913	100	941	0	970	समयोपरि भत्ता		
0	0	0	6	0	1	घरेलू यात्रा व्यय		
0	1	0	11	0	11	निर्माण कार्य		
						लघु कार्य		
0	2272	0	2942	0	2942	अनुरक्षण और मरम्मत		
						01 102 Rural Water supply Programme		
						03 Other Rural		
						Water Supply Programmes		
						03 00 53 Major works		
						02 Sewerage and Sanitation		
						02 107 Sewerage service		
						01 Other Schemes		
						01 00 27 Minor works		
						00.191 Assistance to Local Bodies/ Municipalities/Municipal Corps.		
						01 Panchayats		
						01.00.31 Grants-in-aid		
						Total-Major Head '2215'		
						2216 Major Head		
						01 Housing		
						01 106 Government Residential Building		
						106 10 General Pool Accommodation		
						10 00 01 Direction and Administration		
						10 00 01 Salaries		
						10 00 03 Overtime Allowance		
						10 00 11 Domestic Travel Allowance		
						106 02 Major Works		
						02 00 27 Minor works		
						106 01 Maintenance and Repairs		

मांग संख्या 97 - लक्षद्वीप
DEMAND NO.97-LAKSHADWEEP

अनुदानों की मांगे 2003-2004
DEMANDS FOR GRANTS 2003-2004
(हजार रूपयों में)

वास्तविक Actuals 2001-2002		बजट अनुमान Budget Estimates 2002-2003		संशोधित अनुमान Revised Estimates 2002-2003		बजट अनुमान Budget Estimates 2003-2004		
आयोजना Plan	आयोजना Non-Plan	आयोजना Plan	आयोजना Non-Plan	आयोजना Plan	आयोजना Non-Plan	आयोजना Plan	आयोजना Non-Plan	जोड़ Total
216	7367	0	7500	0	7476	0	7500	7500
7500	0	9400	0	9500	0	9900	0	9900
7716	10553	9500	11400	9500	11400	10000	11500	21500
0	0	500	0	500	0	100	0	100
0	0	500	0	500	0	100	0	100
0	0	300	0	300	0	600	0	600
0	0	300	0	300	0	600	0	600

लघु कार्य

01 00 27 Minor works

सामान्य

80 General

आवास बोर्ड/

80 103 Assistance to

निगम आदि को सहायता

Housing Board/Corporation etc.

लक्षद्वीप आवासीय विकास

02 Lakshadweep Housing

बोर्ड

Development Board

7500

0

9400

0

9500

0

सहायता अनुदान

02 00 31 Grants-in-aid LBDB

जोड़-मुख्य शीर्ष "2216"

Total-Major Head "2216"

मुख्य शीर्ष

2220 Major Head

सूचना और प्रसार

Information and Publicity

अन्य

60 Others

अन्य व्यय

60 800 Other Expenditure

भवन

800 01 Building

0

0

500

0

500

0

लघु कार्य

01 00 27 Minor Works

जोड़-मुख्य शीर्ष "2220"

Total-Major Head "2220"

0

0

500

0

500

0

मुख्य शीर्ष

2230 Major Head

श्रम और रोजगार

Labour and Employment

श्रम

01 Labour

अन्य व्यय

01 800 Other Expenditure

0

0

300

0

300

0

लघु कार्य

00 00 27 Minor works

जोड़-मुख्य शीर्ष "2230"

Total-Major Head "2230"

0

0

300

0

300

0

600

0

600

600

0

600

अनुदानों की मांगे 2003-2004
DEMANDS FOR GRANTS 2003-2004
(हजार रूपयों में)

(In thousands of Rupees)

बजट अनुमान

Budget Estimates
2003-2004

आयोजना	आयोजना भिन्न	जोड़
Plan	Non-Plan	Total

वास्तविक Actuals 2001-2002		बजट अनुमान Budget Estimates 2002-2003		संशोधित अनुमान Revised Estimates 2002-2003				
आयोजना	आयोजना भिन्न	आयोजना	आयोजना भिन्न	आयोजना	आयोजना भिन्न			
Plan	Non-Plan	Plan	Non-Plan	Plan	Non-Plan			
						मुख्य शीर्ष	2235	Major Head
						सामाजिक सुरक्षा और कल्याण		Social Security and Welfare
						सामाजिक कल्याण	02	Social Welfare
						अन्य व्यय	02 800	Other Expenditure
						भवन	800 11	Building
						लघु कार्य	11 00 27	Minor works
0	0	0	0	0	0			0
0	0	0	0	0	0			0
						जोड़-मुख्य शीर्ष "2235"		Total-Major Head "2235"
						मुख्य शीर्ष	2403	Major Head
						पशु पालन	00 800	Animal Husbandry
						अन्य व्यय	800 04	Other Expenditure
						भवन	04 00 27	Building
						लघु कार्य		Minor Works
55	198	0	200	0	200			200
55	198	0	200	0	200			200
						जोड़-मुख्य शीर्ष "2403"		Total-Major Head "2403"
						मुख्य शीर्ष	2405	Major Head
						मीन उद्योग	00 800	Fisheries
						अन्य व्यय	01	Other Expenditure
						भवन	01 00 27	Building
						लघु कार्य		Minor Works
11	0	0	0	0	0			0
11	0	0	0	0	0			0
						जोड़-मुख्य शीर्ष "2405"		Total-Major Head "2405"
						मुख्य शीर्ष	2851	Major Head
						ग्राम और लघु उद्योग	00 800	Village and Small Industries
						अन्य व्यय		Other Expenditure

मांग संख्या 97 - लक्षद्वीप
DEMAND NO.97-LAKSHADWEEP

अनुदानों की मांगे 2003-2004
DEMANDS FOR GRANTS 2003-2004
(हजार रूपयों में)

वास्तविक Actuals 2001-2002		बजट अनुमान Budget Estimates 2002-2003		संशोधित अनुमान Revised Estimates 2002-2003		बजट अनुमान Budget Estimates 2003-2004		
आयोजना Plan	आयोजना भिन्न Non-Plan	आयोजना Plan	आयोजना भिन्न Non-Plan	आयोजना Plan	आयोजना भिन्न Non-Plan	आयोजना Plan	आयोजना भिन्न Non-Plan	जोड़ Total
62	75	0	0	0	0			
62	75	0	0	0	0			
0	1476	0	1500	0	1500			
0	1476	0	1500	0	1500			
0	0	0	0	0	0			
0	0	0	0	0	0			
0	89	0	0	0	0			
0	89	0	0	0	0			

भवन	800 02	Building						
लघु कार्य	02 00 27	Minor works				0	0	0
जोड़-मुख्य शीर्ष "2851"		Total-Major Head "2851"				0	0	0
मुख्य शीर्ष	3053	Major Head						
नागरिक उड्डयन		Civil Aviation						
सामान्य	80	General						
अन्य व्यय	80 800	Other Expenditure						
सामान्य	12	Building						
लघु कार्य	12 00 27	Minor Works				0	1600	1600
जोड़-मुख्य शीर्ष "3053"		Total-Major Head "3053"				0	1600	1600
मुख्य शीर्ष	3055	Major Head						
सड़क परिवहन		Road Transport						
अन्य व्यय	00 800	Other Expenditure						
भवन	01	Building						
लघु कार्य	01 00 27	Minor works				0	0	0
जोड़-मुख्य शीर्ष "3055"		Total-Major Head "3055"				0	0	0
मुख्य शीर्ष	3056	Major Head						
अन्तर्देशीय जल परिवहन		Inland Water Transport						
अन्य व्यय	00 800	Other Expenditure						
भवन	02	Building						
लघु कार्य	02 00 27	Minor works				0	0	0
जोड़-मुख्य शीर्ष "3056"		Total-Major Head "3056"				0	0	0

अनुदानों की मांगे 2003-2004
DEMANDS FOR GRANTS 2003-2004
(हजार रूपयों में)

(In thousands of Rupees)

बजट अनुमान

Budget Estimates
2003-2004

आयोजना	आयोजना भिन्न	जोड़ Total
Plan	Non-Plan	Total

क्र.संख्या 97 - लक्षद्वीप
DEMAND NO.97-LAKSHADWEEP

वास्तविक Actuals 2001-2002	बजट अनुमान Budget Estimates 2002-2003		संशोधित अनुमान Revised Estimates 2002-2003		
	आयोजना भिन्न Plan	आयोजना भिन्न Non-Plan	आयोजना भिन्न Plan	आयोजना भिन्न Non-Plan	
28	5016	0	5000	0	5000
28	5016	0	5000	0	5000
14790	174428	19700	185149	21800	187200
14790	174428	19700	185149	21800	187200
0	0	0	0	0	0
0	1232	0	1858	0	1900
0	111	0	0	0	0
0	1343	0	1858	0	1900

मुख्य शीर्ष
पर्यटन
सामान्य
अन्य व्यय
भवन
लघु कार्य
जोड़-मुख्य शीर्ष "3452"
जोड़-राजस्व भाग
(स्वीकृत)
(भारित)

पूँजी विभाग
मुख्य शीर्ष
पुलिस पर पूँजी परिव्यय
सामान्य
जिला पुलिस
राज्य पुलिस
मुख्य निर्माण कार्य
पुलिस आवास
भवन
मुख्य निर्माण कार्य
जोड़-मुख्य शीर्ष "4055"

3452	Major Head			
	Tourism			
80	General			
80 800	Other Expenditure			
800 05	Building			
05 00 27	Minor works	0	5000	5000
	Total-Major Head "3452"	0	5000	5000
	Total Revenue Section	23200	187700	210900
	(Voted)	23200	187700	210900
	(Charged)	0	0	0

4055	Major Head			
	Capital Outlay on Police			
80	General			
80 207	State Police			
01	Distt Police	0	2000	2000
01 00 53	Major Works			
211	Police Housing			
01	Building	0	0	0
01 00 53	Major Works	0	2000	2000
	Total Major Head 4055			

संख्या 97 - लक्षद्वीप
DEMAND NO.97-LAKSHADWEEP

अनुदानों की मांगे 2003-2004
DEMANDS FOR GRANTS 2003-2004

(हजार रूपयों में)

(In thousands of Rupees)

बजट अनुमान

Budget Estimates
2003-2004

आयोजना आयोजना जोड़
भिन्न

Plan Non-Plan Total

वास्तविक Actuals 2001-2002	बजट अनुमान Budget Estimates 2002-2003		संशोधित अनुमान Revised Estimates 2002-2003		मुख्य निर्माण कार्य जोड़-मुख्य शीर्ष "4070"	मुख्य शीर्ष शिक्षा, खेल, कला और संस्कृति पर पूंजी परिव्यय सामान्य शिक्षा माध्यमिक शिक्षा माध्यमिक स्कूलों के भवनों का निर्माण मुख्य निर्माण कार्य प्राथमिक शिक्षा अन्य व्यय मुख्य कार्य विश्वविद्यालय और उच्च शिक्षा भवन मुख्य कार्य अन्य व्यय भवन मुख्य कार्य खेलो और युवा सेवाएं अन्य व्यय भवन मुख्य कार्य	03.00.53 Major Works Total-Major Head "4070"	बजट अनुमान Budget Estimates 2003-2004		
	आयोजना भिन्न	आयोजना भिन्न	आयोजना भिन्न	आयोजना भिन्न				आयोजना Plan	आयोजना Non-Plan	जोड़ Total
91	0	100	0	100	0	03.00.53 Major Works	500	0	500	
91	0	100	0	100	0	Total-Major Head "4070"	500	0	500	
5685	0	10000	0	10000	0	4202 Major Head				
0	0	0	0	0	0	Capital Outlay on Education, Sports, Art and Culture				
9338	0	3550	0	3550	0	01 General Education				
0	0	0	0	0	0	01 202 Secondary Education				
1863	0	5000	0	5000	0	01 Construction of Building for secondary schools	12000	0	12000	
						01 00 53 Major works Elementary Education				
						01.00.800 Other Expenditure	0	0	0	
						01.00.27 Minor Works (PMGY)				
						01 203 University and Higher Education Building	4500	0	4500	
						02 00 53 Major works Other Expenditure				
						80.800 Building	0	0	0	
						06.00.53 Major Works Sports and Youth Services				
						03 Other Expenditure				
						800 Building	2000	0	2000	
						05.00.53 Major Works				

अनुदानों की मांगें 2003-2004
DEMANDS FOR GRANTS 2003-2004
(हजार रूपयों में)

(In thousands of Rupees)

बजट अनुमान

Budget Estimates
2003-2004आयोजना आयोजना जोड़
भिन्न भिन्न Total

Plan Non-Plan Total

वास्तविक Actuals 2001-2002		बजट अनुमान Budget Estimates 2002-2003		संशोधित अनुमान Revised Estimates 2002-2003		मुख्य कार्य अन्य ग्रामीण जल वितरण योज मुख्य कार्य जोड़-मुख्य शीर्ष "4215"	मुख्य शीर्ष आवास पर पूंजी परिव्यय सरकारी रियायसी भवन सामान्य आवास आवंटन सरकारी भवनों का निर्माण मुख्य कार्य सामान्य अन्य व्यय सहायता अनुदान जोड़-मुख्य शीर्ष "4216"	मुख्य शीर्ष सामान्य अन्य व्यय मुख्य कार्य जोड़-मुख्य शीर्ष "4401"	02.00.53 Major Works Other Rural Water Supply Scheme	03.00.53 Major Works Total-Major Head "4215"	4216 Major Head COL on Housing 01 Govt. Residential Bldg. 106 General Pool Accommodation 04 Construction of Govt. Qtrs. 04.00.53 Major Works 80 General 800 Other Expenditure 00.00.31 Grants-in-aid (Including Slum Dev) Total-Major Head "4216"	4401 Major Head Capital Outlay on Crop Husbandry 00 General 800 Other Expenditure 12 12.00.53 Major Works Total-Major Head "4401"	30100	0	30100
आयोजना भिन्न Plan	आयोजना भिन्न Non-Plan	आयोजना भिन्न Plan	आयोजना भिन्न Non-Plan	आयोजना भिन्न Plan	आयोजना भिन्न Non-Plan										
19762	0	20000	0	27800	0								30100	0	30100
0	0	0	0	0	0								0	0	0
19762	0	20000	0	27800	0								30100	0	30100
32249	0	20000	0	19880	0								20000	0	20000
0	0	0	0	11720	0								11700	0	11700
32249	0	20000	0	31600	0								31700	0	31700
0	0	0	0	0	0								1000	0	1000
0	0	0	0	0	0								1000	0	1000

मांग संख्या 97.- लक्षद्वीप

DEMAND NO.97-LAKSHADWEEP

अनुदानों की मांगे 2003-2004

DEMANDS FOR GRANTS 2003-2004

(हजार रूपयों में)

(In thousands of Rupees)

वास्तविक Actuals 2001-2002		बजट अनुमान Budget Estimates 2002-2003		संशोधित अनुमान Revised Estimates 2002-2003		बजट अनुमान Budget Estimates 2003-2004		
आयोजना Plan	आयोजना Non-Plan	आयोजना Plan	आयोजना Non-Plan	आयोजना Plan	आयोजना Non-Plan	आयोजना Plan	आयोजना Non-Plan	जोड़ Total
मुख्य शीर्ष 4403 Major Head								
पशुपालन पर पूंजी परिव्यय						COL on Animal Husbandry		
अन्य व्यय						Other Expenditure		
भवन						Building		
2443	0	3800	0	3800	0			
2443	0	3800	0	3800	0	6000	0	6000
मुख्य निर्माण कार्य						Major Works		
जोड़-मुख्य शीर्ष "4403"						Total-Major Head "4403"		
						6000	0	6000
						6000	0	6000
मुख्य शीर्ष 4405 Major Head								
मत्स्य उद्योग पर पूंजी परिव्यय						COL on Fisheries		
अन्य व्यय						Other Expenditure		
भवन						Building		
1002	0	1000	0	1000	0			
1002	0	1000	0	1000	0	1000	0	1000
मुख्य निर्माण कार्य						Major Works		
जोड़-मुख्य शीर्ष "4405"						Total-Major Head "4405"		
						1000	0	1000
						1000	0	1000
मुख्य शीर्ष 4515 Major Head								
						Capital Outlay on Other Rural Development Programme		
सामान्य						General		
अन्य व्यय						Other Expenditure		
मुख्य कार्य						Major Works		
जोड़-मुख्य शीर्ष "4216"						Total-Major Head "4216"		
0	0	0	0	0	0	500	0	500
0	0	0	0	0	0	500	0	500

अनुदानों की मांगे 2003-2004
DEMANDS FOR GRANTS 2003-2004
(हजार रूपयों में)

(In thousands of Rupees)

बजट अनुमान
Budget Estimates
2003-2004
आयोजना आयोजना जोड़
भिन्न
Plan Non-Plan Total

क्रमांक संख्या 97 - लक्षद्वीप
DEMAND NO.97-LAKSHADWEEP

वास्तविक
Actuals
2001-2002
आयोजना आयोजना
भिन्न
Plan Non-Plan

बजट अनुमान
Budget Estimates
2002-2003
आयोजना आयोजना
भिन्न
Plan Non-Plan

संशोधित अनुमान
Revised Estimates
2002-2003
आयोजना आयोजना
भिन्न
Plan Non-Plan

न-कल्याण मंत्रालय
राजस्व विभाग

U-Ministry of Welfare
REVENUE SECTION

मुख्य शीर्ष

सामाजिक सुरक्षा और कल्याण
सामाजिक कल्याण
अन्य कार्यक्रम
महिलाये एवं बच्चो के
विकास के लिये सामाजिक सेवाये

2235 Major Head
Social Security and Welfare
02 Social Welfare
02 200 Other Programme
11 Social Services Women
and Child Development

0	1786	0	1890	0	2200
0	0	0	0	0	0
0	1	0	6	0	6
0	80	0	99	0	100
72	111	100	260	120	274
0	494	100	540	100	540
0	9	0	50	0	150
1134	340	1575	360	2165	360
278	1258	260	1400	250	1400

वेतन
मजदूरी
समयोपरि भत्ता
घरेलू यात्रा व्यय
कार्यालय व्यय
किराया, महसूल और कर
प्रकाशन
अन्य प्रभार
अन्य व्यय
राज्य समाज कल्याण
सलाहकार बोर्ड को अनुदान
सहायता अनुदान
स्थानीय संस्थानों
व नगर पालिकाये/
नगर निगमों की सहायता

11 00 01	Salaries	0	2244	2244
11 00 02	Wages	0	0	0
11 00 03	Overtime allowance	0	12	12
11 00 11	Domestic Travel Expenses	0	100	100
11 00 13	Office Expenses	100	309	409
11 00 14	Rent, rates and taxes	100	575	675
00 00 16	Publications	0	50	50
00 00 50	Other Charges	3580	360	3940
02 800	Other Expenditure			
800 04	Grant to State Social Welfare advisory Board	200	1600	1800
04 00 31	Grants-in-aid			
02 191	Assistance to Local Bodies and Municipalities/Municipal Corporations			

अनुदानों की मांगे 2003-2004
DEMANDS FOR GRANTS 2003-2004
(हजार रूपयों में)

(In thousands of Rupees)

बजट अनुमान

Budget Estimates

2003-2004

आयोजना आयोजना जोड़

भिन्न

Plan Non-Plan Total

वास्तविक		बजट अनुमान		संशोधित अनुमान	
Actuals		Budget Estimates		Revised Estimates	
2001-2002		2002-2003		2002-2003	
आयोजना	आयोजना	आयोजना	आयोजना	आयोजना	आयोजना
भिन्न	भिन्न	भिन्न	भिन्न	भिन्न	भिन्न
Plan	Non-Plan	Plan	Non-Plan	Plan	Non-Plan
0	0	0	0	0	0
0	0	0	0	0	0
0	0	0	0	0	0
41878	0	57700	0	49400	0
0	0	0	0	0	0
41878	0	57700	0	49400	0
41878	0	57700	0	49400	5500
41878	5606	57700	5694	49400	5500

पूँजी भाग

मुख्य शीर्ष

गैर-पारम्परिक ऊर्जा
स्रोतों पर पूँजी परिव्यय

सौर

फोटोवोल्टेक

वेतन

समयोपरि भत्ता

घरेलू यात्रा व्यय

अन्य पूँजी व्यय

सौर

ग्रामीण विद्युत्तिकरण

अन्य पूँजी व्यय

जोड़-मुख्य शीर्ष "4810"

जोड़-पूँजी भाग

जोड़-गैर-पारम्परिक ऊर्जा

स्रोत मंत्रालय

फ-नागरिक उड्डयन विभाग

राजस्व विभाग

मुख्य शीर्ष

नागरिक उड्डयन

सामान्य

अन्य व्यय

हैलीबेस कार्यालय

4810		Capital Section		
Major Head		Capital Outlay on Non- Conventional Sources of Energy		
00	102	Solar		
03		Photovoltaic	0	0
03	00	01 Salaries	0	0
03	00	03 Overtime Allowance	0	0
03	00	11 Domestic Travel Expenses	0	0
03	00	60 Other Capital expenditure	36700	0
102		Solar		
03		Rural Electrification	0	0
03	00	60 Other Capital expenditure	36700	0
		Total-Major Head '4810'	36700	0
		Total-Capital Section	36700	0
		Total-Ministry of Non- Conventional Energy Sources	36700	5700

W-Department of Civil Aviation

REVENUE SECTION

Major Head

Civil Aviation

General

Other Expenditure

Helibase offices

3053

80

800

10

मांग संख्या 97 - लक्षद्वीप

DEMAND NO.97-LAKSHADWEEP

अनुदानों की मांगे 2003-2004

DEMANDS FOR GRANTS 2003-2004

(हजार रूपयों में)

(In thousands of Rupees)

वास्तविक		बजट अनुमान		संशोधित अनुमान		बजट अनुमान				
Actuals		Budget Estimates		Revised Estimates		Budget Estimates				
2001-2002		2002-2003		2002-2003		2003-2004				
आयोजना	आयोजना	आयोजना	आयोजना	आयोजना	आयोजना	आयोजना	आयोजना	जोड़		
भिन्न	भिन्न	भिन्न	भिन्न	भिन्न	भिन्न	भिन्न	भिन्न			
Plan	Non-Plan	Plan	Non-Plan	Plan	Non-Plan	Plan	Non-Plan	Total		
0	898	0	915	0	900	वेतन	10 00 01 Salaries	0	918	918
0	4	0	17	0	7	समयोपरि भत्ता	10 00 03 Overtime Allowance	0	14	14
0	29	0	44	0	50	घरेलू यात्रा व्यय	10 00 11 Domestic travel expenses	0	100	100
						हेलिकाप्टर सेवाओं को अदायग	11 Payment to Helicopter services			
34	69668	2300	86668	2300	84143	अन्य संविदात्मक सेवायें	11 00 30 Other contractual Services	5000	86668	91668
34	70599	2300	87644	2300	85100	जोड़-मुख्य शीर्ष "3053"	Total-Major Head "3053"	5000	87700	92700
34	70599	2300	87644	2300	85100	जोड़-राजस्व विभाग	Total-Revenue Section	5000	87700	92700
34	70599	2300	87644	2300	85100	जोड़-नागरिक उड्डयन विभाग	Total-Dept of CivilAviation	5000	87700	92700
242482	1805684	306000	1889441	302100	1853400	जोड़-राजस्व भाग	Total-Revenue Section	343500	1928400	2271900
242482	1805684	306000	1889441	302100	1853400	(स्वीकृत)	(Voted)	343500	1928400	2271900
0	0	0	0	0	0	(भारित)	(Charged)	0	0	0
787437	11180	594000	2459	626000	2500	जोड़- पूंजी भाग	Total-Capital Section	356500	3000	359500
1029919	1816864	900000	1891900	928100	1855900	कुल जोड़	GRAND TOTAL	700000	1931400	2631400
1029919	1816864	900000	1891900	928100	1855900	(स्वीकृत)	(Voted)	700000	1931400	2631400
0	0	0	0	0	0	(भारित)	(Charged)	0	0	0

उन वसूलियों का ब्योरा जिन्हे व्यय
मेसे घटाकर खातों में समयोजित
कर दिया जाता है,

गृह मंत्रालय

पूंजी भाग

मुख्य शीर्ष

4235

मामाजिक सुरक्षा और

कल्याण पर पूंजी परिव्यय

अन्य मामाजिक सुरक्षा

60

Details of Recoveries Adjusted
in Accounts as reduction of
Expenditure

Ministry of Home Affairs

CAPITAL SECTION

Major Head

Capital Outlay on Social

Security and Welfare

Other Social Security And

अनुदानों की मांगे 2003-2004
DEMANDS FOR GRANTS 2003-2004
(हजार रूपयों में)

(In thousands of Rupees)

बजट अनुमान

Budget Estimates
2003-2004

आयोजना	आयोजना भिन्न	जोड़
Plan	Non-Plan	Total

क्र.संख्या 97 - लक्षद्वीप
DEMAND NO.97-LAKSHADWEEP

वास्तविक Actuals 2001-2002		बजट अनुमान Budget Estimates 2002-2003		संशोधित अनुमान Revised Estimates 2002-2003	
आयोजना Plan	आयोजना Non-Plan	आयोजना Plan	आयोजना Non-Plan	आयोजना Plan	आयोजना Non-Plan
0	0	0	0	0	0
0	0	0	0	0	0
0	0	0	0	0	0
0	0	0	0	0	0
0	0	0	0	0	0
0	0	0	0	0	0
0	0	0	0	0	0

तथा कल्याण कार्यक्रम
अन्य व्यय
रेशा एकाधिकार योजना
घटायी गई वसूलियां
जोड़-मुख्य शीर्ष"4235"
जोड़-गृह मंत्रालय

कृषि मंत्रालय
पूंजी भाग
मुख्य शीर्ष
सहकारिता पर पूंजी परिव्यय
अन्य सहकारी समितियों
में निवेश
घटायी गई वसूलियां
जोड़-मुख्य शीर्ष"4425"
जोड़-कृषि मंत्रालय

विद्युत मंत्रालय
राजस्व विभाग
मुख्य शीर्ष
विद्युत
विद्युत/डीजल,
गैस विद्युत उत्पादन

800 Welfare Programme.
02 Other expenditure
02 00 70 Coir Monopoly Scheme.
Deduct recoveries
Total-Major Head '4235'
Total-Min. of Home Affairs

4425 Ministry of Agriculture
CAPITAL SECTION
Major Head
Capital Outlay on Cooperation
00 108 Investment in other Cooperatives
Deduct recoveries
00 00 70 Total-Major Head '4425'
Total-Min of Agriculture

2801 Ministry of Power
Major Head
Power
04 Diesel/Power
Gas Power Generation

0	0	0
0	0	0

0	0	0
0	0	0

अनुदानों की मांगे 2003-2004
DEMANDS FOR GRANTS 2003-2004
(हजार रूपयों में)

(In thousands of Rupees)

बजट अनुमान

Budget Estimates

2003-2004

आयोजना	आयोजना	जोड़
Plan	Non-Plan	Total

भिन्न

मांग संख्या 97 - लक्षद्वीप
DEMAND NO.97-LAKSHADWEEP

वास्तविक Actuals 2001-2002		बजट अनुमान Budget Estimates 2002-2003		संशोधित अनुमान Revised Estimates 2002-2003	
आयोजना Plan	आयोजना Non-Plan	आयोजना Plan	आयोजना Non-Plan	आयोजना Plan	आयोजना Non-Plan
0	-139292	0	-60000	0	-100000
0	-139292	0	-60000	0	-100000
0	-139292	0	-60000	0	-100000
0	-324533	0	-260000	0	-270000
0	0	0	0	0	0
0	-324533	0	-260000	0	-270000

शहरी कार्य और
रोजगार मंत्रालय
राजस्व विभाग
मुख्य शीर्ष

सामान्य
उचन्त

स्टाक

घटायी गई वसूलियां
जोड़-मुख्य शीर्ष"2059"
जोड़-शहरी कार्य और

रोजगार मंत्रालय

जोड़-राजस्व विभाग

जोड़-पूजी भाग

कुल प्राप्तियां

Ministry of Urban Affairs and Employment REVENUE SECTION		Major Head	
2059	Public Works		
80	General		
80 799	Suspense		
01	Stock		
01 00 70	Deduct recoveries	0	-100000
	Total-Major Head '2059'	0	-100000
	Total-Ministry of Urban Affairs and Employment	0	-100000
	TOTAL REVENUE SECTION	0	-295000
	TOTAL CAPITAL SECTION	0	0
	Total Recoveries:-	0	-295000

प्रावधानों के विषय शीर्ष-वार योग का विवरण

STATEMENT SHOWING THE DETAILED PROVISION OBJECT HEAD-WISE

मांग संख्या 93 - अंडमान और निकोबार द्वीप समूह

DEMAND NO.93-ANDAMAN & NICOBAR ISLANDS

अनुदानों की मांगे 2003-2004

DEMANDS FOR GRANTS 2003-2004

(हजार रूपयों में)

(RS. IN THOUSANDS)

वास्तविक		बजट अनुमान		संशोधित अनुमान		कोड	शीर्ष-वार	बजट अनुमान			
Actuals		Budget Estimates		Revised Estimates				CODE	OBJECT HEAD	Budget Estimates	
2001-2002		2002-2003		2002-2003		आयोजना	आयोजना			2003-2004	
आयोजना	आयोजना	आयोजना	आयोजना	आयोजना	आयोजना			आयोजना	आयोजना	आयोजना	जोड़
PLAN	NON-PLAN	PLAN	NON-PLAN	PLAN	NON-PLAN	PLAN	NON-PLAN	PLAN	NON-PLAN	TOTAL	
407919	1775695	468494	1986710	468238	1877188	वेतन	01	Salaries	495982	2059847	2555829
31069	33188	45475	36170	40035	35768	मजदूरी	02	Wages	44050	37221	81271
23219	25070	28080	27865	26748	25235	समययोपरि भत्ता	03	Overtime Allowances	28959	29045	58004
0	21247	0	17834	0	17834	पेंशन संबंधी प्रभार	04	Pensionary Charges	0	18837	18837
0	238	0	450	0	262	पुरस्कार	05	Reward	100	500	600
14025	34093	19861	42784	17925	40398	देशीय यात्रा व्यय	11	Domestic Travel Expenses	22216	50000	72216
0	0	300	0	300	0	विदेशी यात्रा व्यय	12	Foreign Travel Expenses	1500	0	1500
176064	100888	207126	100419	190904	101532	कार्यालय व्यय	13	Office Expenses	146024	104341	250365
1191	1146	1100	1140	1100	1140	किराया, दरें और कर	14	Rent Rates and Taxes	200	1140	1340
0	0	0	210	0	281	रायल्टी	15	Royalty	0	210	210
29	492	40	685	40	535	प्रकाशन	16	Publications	65	735	800
818	899	1500	1000	1500	1000	अन्य प्रशासनिक व्यय	20	Other Admn. Expenses	1950	1800	3750
230817	1055741	242877	879646	199054	881885	आपूर्ति एवं सामग्री	21	Supplies and Materials	241664	773015	1014679
0	1308	0	12300	0	15300	गोला बारूद व औजार	22	Arms & Ammunition	500	13660	14160
0	678	0	5600	0	800	राशन की लागत	23	Cost Of Ration	0	9200	9200
2587	105673	3324	131145	3700	126753	पी.ओ. एल.	24	P.O.L.	4470	151820	156290
947	6153	400	14525	400	9875	वदी व तम्बू	25	Clothing & Tentage	500	15520	16020
0	166	6700	160	5000	175	विज्ञापन और प्रचार	26	Advertising and Publicity	8100	260	8360

प्रावधानों के विषय शीर्ष-वार योग का विवरण

STATEMENT SHOWING THE DETAILED PROVISION OBJECT HEAD-WISE

मांग संख्या-94-चण्डीगढ़

DEMAND NO. 94-CHANDIGARH

अनुदानों की मांगे 2003-2004

DEMANDS FOR GRANTS 2003-2004

(हजार रूपयों में)

वास्तविक		बजट अनुमान		संशोधित अनुमान		कोड	शीर्ष-वार	(RS. IN THOUSANDS)		
Actuals		Budget Estimates		Revised Estimates				CODE	OBJECT HEAD	बजट अनुमान
2001-2002		2002-2003		2002-2003						2003-2004
आयोजना	आयोजना	आयोजना	आयोजना	आयोजना	आयोजना					आयोजना
	भिन्न		भिन्न		भिन्न					
PLAN	NON-PLAN	PLAN	NON-PLAN	PLAN	NON-PLAN			PLAN	NON-PLAN	TOTAL
94661	2764884	115775	2901588	120775	2901588	01	Salaries	159180	3065675	3224855
0	31186	0	82904	0	82917	02	Wages	0	94468	94468
0	35000	0	40000	0	40000	03	Overtime Allowances	0	52500	52500
0	1000	0	1300	0	1300	05	Rewards	0	1300	1300
0	8699	100	9859	70	9764	11	Domestic Travel Expenses	20	9833	9853
54365	165716	50415	181284	48543	181482	13	Office Expenses	25975	213815	239790
0	19957	0	11146	0	16146	14	Rent Rates Taxes	0	15146	15146
0	4652	50	4390	50	4390	16	Publications	50	6802	6852
996	570	1350	620	1350	620	20	Other Admn. Expenses	1800	620	2420
71745	1964031	67100	2060761	77887	2206756	21	Supplies and Materials	100785	2369290	2470075
0	2447	0	4500	0	4500	22	Arms and Ammunition	0	4500	4500
0	210200	0	201200	0	223200	24	P.O.L.	0	226000	226000
0	4156	0	4550	0	4550	25	Clothing & Tentage	0	4600	4600
575	879	1170	1180	1250	1170	26	Advertising and Publication	1120	1185	2305
0	267927	0	211990	0	211340	27	Minor Works	0	232025	232025
0	1045	5000	1590	5000	1600	28	Professional Services	5000	1600	6600
275345	951566	318940	938710	328800	1032143	31	Grant in Aid	297965	1262080	1560045
6700	0	11700	0	11700	0	32	Contributions	11700	0	11700

अनुदानों की मांगे 2003-2004
DEMANDS FOR GRANTS 2003-2004
(हजार रूपयों में)

(RS. IN THOUSANDS)

बजट अनुमान

Budget Estimates
2003-2004

आयोजना आयोजना जोड़

PLAN NON-PLAN TOTAL

PLAN NON-PLAN TOTAL

वास्तविक Actuals 2001-2002	बजट अनुमान Budget Estimates 2002-2003		संशोधित अनुमान Revised Estimates 2002-2003		कोड CODE	शीर्ष-वार OBJECT HEAD	बजट अनुमान Budget Estimates 2003-2004		
	आयोजना PLAN	आयोजना NON-PLAN	आयोजना PLAN	आयोजना NON-PLAN			आयोजना PLAN	आयोजना NON-PLAN	जोड़ TOTAL
70	0	140	0	125	33	Subsidies	140	0	140
2775	6444	2900	7119	3191	34	Scholarship/Stipend	5055	7634	12689
0	300	0	300	0	41	Secret Service Expenditure	0	300	300
7370	3933	8755	4760	8685	42	Lump Sum Provision	0	0	0
0	190006	0	194300	0	43	Suspense	0	250200	250200
0	7500	0	24000	0	45	Interest	0	10000	10000
91212	144607	131585	132665	132400	50	Other Charges	130010	195863	325873
21200	8622	24650	7900	24350	51	Motor Vehicles	8100	8400	16500
47403	10066	116870	10550	77324	52	Machinery and Equipments	89400	10580	99980
237744	694300	706500	694300	784240	53	Major Works	808200	690000	1498200
25137	0	37000	0	30060	55	Other Capital Expenditure	35500	0	35500
0	22442	0	42550	0	60	Depreciation	0	50000	50000
0	84	0	84	0	61	Inter-Account Transfer	0	84	84
537298	7522219	1600000	7776100	1655800	63	GRAND TOTAL	1680000	8784500	10464500

आर्थिक सहायता
छात्रवृत्तियां/वजीफा
गुप्त सेवा संबंधी व्यय
एक मुश्त प्रावधान
उचंत
ब्याज
अन्य प्रभार
मोटर वाहन
मशीनरी एवं उपकरण
मुख्य कार्य
अन्य पूंजी व्यय
मूल्य ह्रास
अंतः लेखा अंतरण
कुल योग

प्रावधानों के विषय शीर्ष-वार योग का विवरण
STATEMENT SHOWING THE DETAILED PROVISION OBJECT HEAD-WISE

मांग संख्या-95 - दादरा और नागर हवेली
DEMAND NO.95-DADRA NAGAR HAVELI

अनुदानों की मांगे 2003-2004
DEMANDS FOR GRANTS 2003-2004
(हजार रूपयों में)

वास्तविक		बजट अनुमान		संशोधित अनुमान		कोड	शीर्ष-वार	(RS. IN THOUSANDS)		
Actuals		Budget Estimates		Revised Estimates				CODE	OBJECT HEAD	Budget Estimates
2001-2002		2002-2003		2002-2003						2003-2004
आयोजना	आयोजना	आयोजना	आयोजना	आयोजना	आयोजना			आयोजना	आयोजना	जोड़
	भिन्न		भिन्न		भिन्न				भिन्न	
PLAN	NON-PLAN	PLAN	NON-PLAN	PLAN	NON-PLAN			PLAN	NON-PLAN	TOTAL
51172	229608	55320	240960	55320	240960	01	वेतन	57985	256000	313985
12302	1938	10245	2180	10245	2180	02	मजदूरी	12315	2180	12395
19	43	44	210	44	210	03	समययोपरि भत्ता	19	162	201
0	0	0	5	0	5	04	पेंशन संबंधी प्रभार	0	0	0
0	50	0	50	0	50	05	पुरस्कार	0	50	50
478	2517	632	2951	632	2951	11	देशीय यात्रा व्यय	609	3256	3865
5204	10835	5849	12885	5849	12885	12	कार्यालय व्यय	5834	12962	18796
339	86	555	250	555	250	13	अन्य प्रशासनिक व्यय	495	250	745
37661	17147	27000	12660	31700	12660	21	आपूर्ति व सामग्री	38495	14720	53215
0	8	0	100	0	100	22	शास्त्र और वारूद	0	1100	1100
0	0	0	0	0	0	23	राशन का व्यय	0	0	0
1165	2676	1500	2905	1500	2905	24	पी.ओ. व्यय	1750	3500	5250
25	898	25	2830	25	2830	25	वदी व तम्बू	50	1325	1375
705	116	1685	309	1685	309	26	विज्ञापन और प्रचार	1980	210	2190
25687	33918	23100	30435	23100	30435	27	लघु कार्य	25260	49730	74990
181	320	280	380	280	380	28	व्यावसायिक सेवाएं	390	640	1030
0	0	8500	0	8500	0	30	अन्य सवैदात्मक सेवाएं	0	0	0

संख्या-95- ददरा और नागर हवेली

DEMAND NO.95-DADRA NAGAR HAVELI

(RS. IN THOUSANDS)

वास्तविक Actuals 2001-2002	बजट अनुमान Budget Estimates 2002-2003		संशोधित अनुमान Revised Estimates 2002-2003		कोड CODE	शीर्ष-वार OBJECT HEAD	बजट अनुमान Budget Estimates 2003-2004			
	आयोजना Plan		आयोजना Plan				आयोजना Plan	आयोजना Non-Plan	जोड़ Total	
	PLAN	NON-PLAN	PLAN	NON-PLAN			PLAN	NON-PLAN	TOTAL	
45931	6909	41880	18960	48580	18960	31	Grants-in-Aid	94300	24095	118395
5282	0	5295	0	5295	0	33	Subsidies	5070	0	5070
895	590	900	600	900	600	34	Scholarship/Stipend	800	600	1400
0	70	0	90	0	90	41	Scholarship/Stipend	0	90	90
9200	2259	8195	2610	9495	2610	42	Secret Service Expenditure	7408	2170	9578
0	16299	0	16300	0	16300	44	Lump Sum Provision	0	16300	16300
1684	2690848	13005	3269355	13305	2700055	43	Suspense	1780	2750025	2751805
698	2821	2720	4695	2720	1080	50	Other Charges	2840	4985	7825
2918	825	6970	1080	6970	1080	51	Motor Vehicles	5100	1550	6650
296567	44800	305650	52700	327650	6000	52	Machinery and Equipments	278600	50200	328800
7100	4000	9150	6000	9150	6900	53	Major Works	19700	6000	25700
1780	6866	1500	6900	1500	6900	54	Investments	1300	6600	7900
506993	3076447	530000	3688400	565000	3119100	55	Loans and Advances	560000	3208700	3768700
							Grand Total			

सहायता अनुदान
आर्थिक सहायता
छात्रवृत्तियां/वजीफा
गुप्त सेवा संबंधी व्यय
एक मुश्त प्रावधान
उचंत
अन्य प्रभार
मोटर वाहन
मशीनरी एवं उपकरण
मुख्य कार्य
निवेश
ऋण एवं अग्रिम
कुल योग

प्रावधानों के विषय शीर्ष-वार योग का विवरण
STATEMENT SHOWING THE DETAILED PROVISION OBJECT HEAD-WISE

मांग संख्या-96- दमन और दीव

DEMAND NO.96-DAMAN AND DIU

अनुदानों की मांगे 2003-2004

DEMANDS FOR GRANTS 2003-2004

(हजार रूपयों में)

(RS. IN THOUSANDS)

वास्तविक		बजट अनुमान		संशोधित अनुमान		कोड	शीर्ष-वार	बजट अनुमान		
Actuals		Budget Estimates		Revised Estimates				CODE	OBJECT HEAD	Budget Estimates
2001-2002		2002-2002		2002-2003						2003-2004
आयोजना	आयोजना	आयोजना	आयोजना	आयोजना	आयोजना			आयोजना	आयोजना	जोड़
भिन्न		भिन्न		भिन्न				भिन्न		
PLAN	NON-PLAN	PLAN	NON-PLAN	PLAN	NON-PLAN			PLAN	NON-PLAN	TOTAL
36537	200589	39900	246834	39900	246834	01	Salaries	42650	248822	291472
2837	6647	3385	7891	3385	7891	02	Wages	2505	7628	10133
25	51	25	120	25	120	03	Overtime Allowances	25	120	145
353	2694	445	4403	445	4403	11	Domestic Travel Expenses	505	3943	4448
0	27	0	200	0	200	12	Foreign Travel Expenses	0	200	200
8569	30405	9677	33000	9677	33000	13	Office Expenses	13430	33376	46806
0	72	0	100	0	100	14	Rent Rates and Taxes	0	0	0
0	40	0	90	0	90	20	Other Admn. Expenses	0	90	90
2213	16726	2423	18750	4514	18750	21	Supplies and Materials	4150	18635	22785
0	135	0	300	0	300	22	Arms and Ammunition	0	300	300
0	0	0	50	0	50	23	Cost of Ration	0	50	50
0	1079	0	1450	0	1450	24	P.O.L.	0	1450	1450
829	97	1100	1650	1100	1650	25	Clothing & Tentage	1200	620	1820
200	0	200	0	200	0	26	Advertising & Publicity	200	0	200
7277	52197	7050	74500	7050	74500	27	Minor Works	4050	101700	105750
0	90	0	129	0	129	28	Professional Services	0	100	100
55713	46743	6356	55410	29955	55410	31	Grant in Aid	48856	55281	104137

क्र.संख्या-96- दमन और दीव
DEMAND NO.96-DAMAN AND DIU

वास्तविक Actuals 2001-2002		बजट अनुमान Budget Estimates 2002-2003		संशोधित अनुमान Revised Estimates 2002-2003		कोड CODE	शोध-वार OBJECT HEAD	(RS. IN THOUSANDS) बजट अनुमान Budget Estimates 2003-2004		
आयोजना भिन		आयोजना भिन		आयोजना भिन				आयोजना PLAN	आयोजना NON-PLAN	जोड़ TOTAL
PLAN	NON-PLAN	PLAN	NON-PLAN	PLAN	NON-PLAN					
1568	0	1650	0	1650	0	33	Subsidies	1400	0	1400
64	581	450	1000	450	1000	34	Scholarship/Stipend	350	1100	1450
0	0	0	0	0	0	41	Secret Service Expenditure	0	250	250
9512	16624	14304	21353	14304	21353	42	Lump Sum Provision	17039	18965	36004
0	5999	0	6000	0	6000	43	Suspense	0	6000	6000
12237	1508221	18150	1682670	18150	1682670	43	Other Charges	17495	2022670	2040165
1700	4520	1585	3900	1585	3900	50	Machinery and Equipments	2530	3900	6430
112893	0	114800	0	114800	0	52	Major Works	154200	0	154200
500	0	1700	0	1700	0	53	Investments	1983	0	1983
3152	0	3300	100	3300	100	54	Loans and Advances	1532	100	1632
157844	0	193500	0	197010	0	55	Other Capital Expenditure	145900	0	145900
414023	1893537	420000	2159900	449200	2159900	60	GRAND TOTAL	460000	2525300	2985300

आर्थिक सहायता
छात्रवृत्तियां/वजोफा
गुप्त सेवा संबंधी व्यय
एक मुश्त प्रावधान
उचंत
अन्य प्रभार
मशीनरी एवं उपकरण
मुख्य कार्य
निवेश
ऋण एवं अग्रिम
अन्य पूंजी व्यय
कुल योग

प्रावधानों के विषय शीर्ष-वार योग का विवरण

STATEMENT SHOWING THE DETAILED PROVISION OBJECT HEAD-WISE

मांग संख्या-97- लक्षद्वीप

DEMAND NO. 97-LAKSHADWEEP

अनुदानों की मांगे 2003-2004

DEMANDS FOR GRANTS 2003-2004

(हजार रूपयों में)

(RS. IN THOUSANDS)

वास्तविक		बजट अनुमान		संशोधित अनुमान		कोड	शीर्ष-वार	बजट अनुमान			
Actuals		Budget Estimates		Revised Estimates				CODE	OBJECT HEAD	Budget Estimates	
2001-2002		2002-2003		2002-2003						2003-2004	
आयोजना	आयोजना	आयोजना	आयोजना	आयोजना	आयोजना			आयोजना	आयोजना	जोड़	
भिन्न		भिन्न		भिन्न				भिन्न			
PLAN	NON-PLAN	PLAN	NON-PLAN	PLAN	NON-PLAN			PLAN	NON-PLAN	TOTAL	
17176	319181	17218	328614	15388	330000	वेतन	01	Salaries	15568	336295	351863
12014	17119	5889	20947	7131	21125	मजदूरी	02	Wages	8309	21392	29701
9	630	9	1490	5	843	समययोपरि भत्ता	03	Overtime Allowances	0	1500	1500
351	12066	440	14948	247	15027	देशीय यात्रा व्यय	11	Domestic Travel Expenses	401	15303	15704
0	0	0	50	0	50	विदेशी यात्रा व्यय	12	Foreign Travel Expenses	0	100	100
4661	29422	4707	30575	3385	29748	कार्यालय व्यय	13	Office Expenses	1714	31232	32946
541	1195	6910	1962	970	1838	किराया, दरें और कर	14	Rent Rates Taxes	1260	1995	3255
0	9	0	70	0	150	प्रकाशन	16	Publications	0	100	100
857	1295	7515	1200	1459	1400	अन्य प्रशासनिक व्यय	20	Other Admn. Expenses	1393	1200	2593
4982	74088	5240	98060	5869	59860	आपूर्ति एवं सामग्री	21	Supplies and Materials	2440	100115	102555
0	500	0	500	0	1800	शास्त्र और बारूद	22	Arms & Ammunition	0	500	500
0	177	0	400	0	200	पी.ओ. एल.	24	P.O.L.	0	400	400
0	1257	0	1000	0	2000	वदी व तम्बू	25	Clothing & Tentage	0	1000	1000
658	0	3775	0	2485	0	विज्ञापन और प्रचार	26	Advertising and Publicity	2085	0	2085
59626	176462	48029	160028	44749	160069	लघु कार्य	27	Minor Works	40240	163378	203618
0	15169	0	10000	0	10000	व्यावसायिक सेवाएं	28	Professional Services	0	10155	10155
34	665286	2300	710868	2300	710943	अन्य सवेदात्मक सेवाएं	30	Other Contractual Services	5000	725168	730168
46100	110476	44186	114800	57672	114840	सहायता अनुदान	31	Grant-in-Aid	62271	117131	179402

अनुदानों की मांगें 2003-2004
DEMANDS FOR GRANTS 2003-2004
(हजार रूपयों में)

(RS. IN THOUSANDS)
बजट अनुमान

Budget Estimates
2003-2004

आयोजना आयोजना जोड़
भिन भिन
PLAN NON-PLAN TOTAL

वास्तविक Actuals 2001-2002		बजट अनुमान Budget Estimates 2002-2003		संशोधित अनुमान Revised Estimates 2002-2003		कोड CODE	शीर्ष-वार OBJECT HEAD	Budget Estimates 2003-2004		
आयोजना PLAN	आयोजना NON-PLAN	आयोजना PLAN	आयोजना NON-PLAN	आयोजना PLAN	आयोजना NON-PLAN			आयोजना PLAN	आयोजना NON-PLAN	जोड़ TOTAL
17067	0	12362	0	12860	11000	33	Subsidies	11323	0	11323
0	11100	0	11000	0	60	34	Scholarship/Stipend	0	11200	11200
0	50	0	50	0	483	41	Secret Service Expenditure	0	100	100
468	151	620	395	0	247800	42	Lump Sum Provision	70	420	490
0	229539	0	247800	0	1000	43	Suspense	0	252800	252800
0	1000	0	1000	0	110054	45	Interest	0	1000	1000
71473	113413	107865	110025	149327	17660	50	Other Charges	175076	112216	287292
548229	21184	408350	18260	170150	4850	51	Motor Vehicles	171820	18700	190520
29286	3871	30885	4650	110820	1900	52	Machinery and Equipments	30430	4800	35230
151285	10802	112800	2008	120960	0	53	Major Works	117900	2000	119900
1292	0	5500	0	5300	0	54	Investments	5900	0	5900
21932	0	17700	0	167000	0	55	Loans and Advances	10100	0	10100
41878	222	57700	0	49400	1200	56	Other Capital Expenditure	36700	0	36700
0	1200	0	1200	0	1855900	60	Depreciation	0	1200	1200
1029919	1816864	900000	1891900	928100	1855900	61	Grand Total	700000	1931400	2631400

STATEMENT SHOWING THE REVENUE RECEIPTS

मांग संख्या-93 - अंडमान और निकोबार द्वीप समूह
DEMAND NO.93-ANDAMAN AND NICOBAR ISLANDS

अनुदानों की मांगें 2003-2004
DEMANDS FOR GRANTS 2003-2004

(हजार रूपयों में)
(In thousands of Rupees)

		बजट अनुमान Budget Estimate 2002-03	संशोधित अनुमान Revised Estimate 2002-03	बजट अनुमान Budget Estimate 2003-04
प्राप्तियां	RECEIPTS			
क, कर राजस्व	A.-Tax Revenue			
भूमि राजस्व	0029-Land Revenue	6700	8400	9000
स्टाम्प और पंजीकरण	0030-Stamps and Registration	7000	9000	9000
राज्य उत्पाद	0039-State Excise	105000	105000	105000
गाड़ियों पर कर	0041-Taxes on Vehicles	2600	3200	3200
वस्तुओं और सेवाओं पर अन्य कर और ड्यूटी	0045-Other Taxes and Duties on Commodities and Services	400	400	400
जोड़-कर राजस्व	TOTAL- TAX REVENUE	121700	126000	126600
ख-अन्य कर राजस्व	B.- Other Non-Tax Revenue			
लाभांश एवं लाभ	0050-Dividends and Profits	1200	1200	1200
पुलिस	0055-Police	4000	4000	4000
जेल	0056-Jails	70	100	100
लेखन सामग्री और मुद्रण	0058-Stationery and Printing	4200	5500	6000
लोक निर्माण कार्य	0059-Public Works	18000	30000	35000
अन्य प्रशासनिक सेवाएं	0070-Other Administrative Services	5600	8270	8260

(हजार रूपयों में)
(In thousands of Rupees)

		बजट अनुमान Budget Estimate 2002-03	संशोधित अनुमान Revised Estimate 2002-03	बजट अनुमान Budget Estimate 2003-04
गैर-पारम्परिक ऊर्जा स्रोत	0810-Non-Conventional Sources of Ener	700	700	800
ग्रामोद्योग तथा लघु उद्योग	0851-Village and Small Industries	2400	3500	3500
बंदरगाह और द्वीप स्तम्भ	1051-Ports and Light Houses	88600	125400	127800
जहाजरानी	1052-Shippings	190000	195000	195000
नागर विमान	1053-Civil Aviation	0	0	0
सड़क और पुल	1055-Roads Transport	17500	22600	23000
अन्तर्देशीय जल परिवहन	1056-Inland Water Transport	30000	3700	5000
पर्यटन	1452-Tourism	10000	12000	12000
अन्य सामान्य आर्थिक सेवाएं	1475-Other General Economic Services	400	400	400
जोड़-अन्य कर राजस्व	TOTAL-NON-TAX REVENUE	816100	751370	764760
जोड़	Total-	937800	877370	891360

राजस्व प्राप्तियों का विवरण
STATEMENT SHOWING THE REVENUE RECEIPTS

अनुदानों की मांगे 2003-2004
DEMANDS FOR GRANTS 2003-2004

मांग संख्या-94 - चण्डीगढ़
DEMAND No 94-CHANDIGARH

(हजार रूपयों में)
(In thousands of Rupees)

	बजट अनुमान Budget Estimate 2002-03	संशोधित अनुमान Revised Estimate 2002-03	बजट अनुमान Budget Estimate 2003-04
RECEIPTS			
प्राप्तियां	10	10	10
क - कर राजस्व			
भू-राजस्व	190000	190000	190000
स्टाम्प और पंजीकरण शुल्क	790000	810000	820000
उत्पाद शुल्क	2705500	2800000	2950000
बिक्री-कर	140000	140000	140000
वाहनों पर कर (मोटर)			
माल और यात्रियों पर कर	32000	32000	35000
बिजली पर कर और शुल्क	70000	70000	75000
वस्तुओं और सेवाओं पर कर और शुल्क	25000	25000	25000
	3952510	4067010	4235010
जोड़-कर राजस्व			

(हजार रूपयों में)
(In thousands of Rupees)

		बजट अनुमान Budget Estimate 2002-03	संशोधित अनुमान Revised Estimate 2002-03	बजट अनुमान Budget Estimate 2003-04
ख-अन्य कर राजस्व	B.- Other Non-Tax Revenue			
पुलिस	0055-Police	22500	22500	22500
जेल	0056-Jails	2000	600	1200
लेखन सामग्री और मुद्रण	0058-Stationery and Printing	60000	60000	60000
लोक निर्माण कार्य	0059-Public Works	8000	6000	6000
अन्य प्रशासनिक सेवाएं	0070-Other Administrative Services	25000	25000	25000
शिक्षा, खेल, कला और संस्कृति	0202-Education, Sports, Art & Culture	36000	39000	41000
चिकित्सा और कोल-स्वास्थ्य	0210-Medical and Public Health	45000	65000	65000
आवास	0216-Housing	22000	22000	22000
शहरी विकास	0217-Urban Development	2500	100	1005
सूचना और प्रसार	0220-Information and Publicity	200	100	100
श्रम और रोजगार	0230-Labour and Employment	2500	2520	2520
सामाजिक सुरक्षा और कल्याण	0235-Social Security and Welfare	500	500	500
कृषि फसल	0401-Crop Husbandry	300	150	150
पशु-पालन	0403-Animal Husbandry	110	250	300

मांग संख्या-94 - चण्डीगढ़
DEMAND No. 94 - CHANDIGARH

(हजार रूपयों में)
(In thousands of Rupees)

	बजट अनुमान Budget Estimate 2002-03	संशोधित अनुमान Revised Estimate 2002-03	बजट अनुमान Budget Estimate 2003-04
	25	10	10
	400	300	100
मत्स्य पालन	2500	2500	2500
वन और वन्य जीवन	1400	1405	1500
सहकारिता	2100000	2250000	2400000
अन्य कृषि कार्यक्रम	900	900	900
विद्युत	565000	600000	600000
ग्रामीण और लघु उद्योग	5	5	5
सड़क परिवहन	650	650	1000
पर्यटन	2897490	3099490	3253290
अन्य सामान्य आर्थिक सेवाएं	6850000	7166500	7488300
जोड़-अन्य कर-राजस्व			
जोड़			
	TOTAL-OTHER NON-TAX REVENUE		
	GRAND TOTAL		

STATEMENT SHOWING THE REVENUE RECEIPTS

मांग संख्या-95 - दादरा और नागर हवेली

अनुदानों की मांगें 2003-2004

DEMAND NO. 95-DADRA AND NAGAR HAVELI

DEMANDS FOR GRANTS 2003-2004

(हजार रूपयों में)

(In thousands of Rupees)

		बजट अनुमान Budget Estimate 2002-03	संशोधित अनुमान Revised Estimate 2002-03	बजट अनुमान Budget Estimate 2003-04
प्राप्तियां	RECEIPTS			
क, - कर राजस्व	A-Tax Revenue			
भू-राजस्व	0029 Land Revenue	2500	2350	2500
स्टाम्प और पंजीकरण	0030-Stamps and Registration	14800	14800	14800
राज्य उत्पाद शुल्क	0039-State Excise	6000	6000	6180
बिक्री-कर	0040-Sales Tax	350000	450000	450000
वाहनों पर कर (मोटर)	0041-Taxes on Vehicles	50000	50000	50000
जोड़-कर राजस्व	TOTAL-TAX REVENUE	423300	523150	523480
ख-अन्य कर राजस्व	B.- Other Non-Tax Revenue			
सार्वजनिक उद्यमों पर लाभांश	0050-Dividends from Public Undertaking	500	600	700
पुलिस	0055 Police	1500	1400	1500
लेखन सामाग्री और मुद्रण	0058-Stationery and Printing	15	15	15
लोक निर्माण कार्य	0059-Public Works	600	600	600
अन्य प्रशासनिक सेवाएं	0070-Other Administrativem Services	340	458	509
शिक्षा, खेल, कला और संस्कृति	0202-Education, Sports, Art & Culture	200	200	200
चिकित्सा और कोल-स्वास्थ्य	0210-Medical and Public Health	280	208	210
जल आपूर्ति और सफाई	0215-Water Supply and Sanitation	600	580	600
आवास	0216-Housing	400	360	380
सूचना और प्रसार	0220-Information and Publicity	30	30	30
श्रम और रोजगार	0230-Labour and Employment	225	225	225

	बजट अनुमान Budget Estimate 2002-03	संशोधित अनुमान Revised Estimate 2002-03	बजट अनुमान Budget Estimate 2003-04
	20	20	20
सामाजिक सुरक्षा और कल्याण	600	600	600
कृषि फसल	102	102	102
पशु-पालन	650	650	650
डेयरी विकास	5	5	5
मत्स्य पालन	550	1100	1100
वन और वन्य जीवन	50	50	75
सहकारिता	100	50	200
अन्य कृषि कार्यक्रम	22	31	30
अन्य ग्रामीण विकास कार्यक्रम	1700	3600	1000
लघु सिंचाई	773300	781300	818000
विद्युत	2500	2500	3000
ग्राम और लघु उद्योग	0	0	0
उद्यम	1200	1200	1200
सड़क और पुल	3000	3950	4500
पर्यटन	400	400	425
अन्य सामान्य आर्थिक सेवाएं			
	788889	800234	835876
TOTAL-NON-TAX REVENUE	1212189	1323384	1359356
जोड़-अन्य कर-राजस्व			
जोड़			
GRAND TOTAL			

STATEMENT SHOWING THE REVENUE RECEIPTS

मांग संख्या-96 - दामन और द्वीप
DEMAND No. 96-DAMAN & DIU

अनुदानों की मांगें 2003-2004
DEMANDS FOR GRANTS 2003-2004
(हजार रूपयों में)

		(In thousands of Rupees)		
		बजट	संशोधित	बजट
		अनुमान	अनुमान	अनुमान
		Budget	Revised	Budget
		Estimate	Estimate	Estimate
		2002-03	2002-03	2003-04
प्राप्तियां	RECEIPTS			
क, - राजस्व	A-Tax Revenue			
भू-राजस्व	0029-Land Revenue	7000	7000	7000
स्टाम्प और पंजीकरण शुल्क	0030-Stamps and Registration	30000	30000	30000
राज्य उत्पाद शुल्क	0039-State Excise	130200	130200	133100
बिक्री-कर	0040-Sales Tax	400000	400000	400000
वाहनों पर कर (मोटर)	0041-Taxes on Vehicles	40000	40000	41000
सामान और यात्रियों पर कर	0042-Taxes on Goods and Passengers.	10000	10000	10500
अन्य सेवाओं पर कर और शुल्क ब्याज प्राप्तियां	0045-Other taxes and duties on commodities and services	200	200	100
जोड़-अन्य कर राजस्व	TOTAL-TAX REVENUE	617400	617400	621700
ख-अन्य कर राजस्व	B.- Other Non-Tax Revenue			
आंतरिक प्राप्तियां	0049-Interest Receipts	1500	1500	1500
लोक निर्माण कार्य	0058-Stationery & Printing	200	200	200
अन्य प्रशासनिक सेवाएं	0059-Public Works	2500	2500	2500
अंशदान तथा अन्य सेवा	0070-Other Administrative Services	1000	1000	1500
निवृत्त संबंधी लाभों में अंशदान और वसूलियां	0071-Contribution and Recoveries towards Pension and other Retirement benefits	700	700	700

मांग संख्या-96 - दामन और द्वाप
DEMAND No. 96-DAMAN & DIU

	(In thousands of Rupees)		
	बजट अनुमान Budget Estimate 2002-03	संशोधित अनुमान Revised Estimate 2002-03	बजट अनुमान Budget Estimate 2003-04
	800	800	800
	700	700	700
विविध सामान्य सेवाएं	500	500	500
शिक्षा, खेल, कला और संस्कृति	3000	3000	3400
चिकित्सा और कल्याण-स्वास्थ्य	900	900	1000
जल आपूर्ति और सफाई	900	900	1000
आवास	100	100	100
श्रम और रोजगार	800	800	800
सामाजिक सुरक्षा और कल्याण	400	400	400
फसल उत्पादन	500	500	600
पशु-पालन	100	100	100
मत्स्य पालन	380000	380000	400000
सहकारिता	4300	4300	4300
विद्युत	800	800	800
उद्योग	100	100	100
पत्रतन और जलद्वीप	7000	7000	7000
सड़क और पुल	600	600	600
पर्यटन			
अन्य सामान्य आर्थिक सेवाएं	407400	407400	428600
जोड़-अन्य कर-राजस्व	1024800	1024800	1050300
जोड़			
TOTAL-NON-TAX REVENUE			
TOTAL:-			

STATEMENT SHOWING THE REVENUE RECEIPTS

मांग संख्या-97 - लक्षद्वीप

DEMAND NO. 97-LAKSHADWEEP

अनुदानों की मांगें 2003-2004

DEMANDS FOR GRANTS 2003-2004

(हजार रूपयों में)

		(In thousands of Rupees)		
		बजट	संशोधित	बजट
		अनुमान	अनुमान	अनुमान
		Budget	Revised	Budget
		Estimate	Estimate	Estimate
		2002-03	2002-03	2003-04
प्राप्तियां	RECEIPTS			
क, - कर राजस्व	A. TAX REVENUES			
न्यायिक प्रशासन	0014-Administration of Justice	0	0	0
फसलों के अलावा अन्य कर	0021-Tax other than crop	8000	8000	8050
भू-राजस्व	0029-Land Revenue	696	670	700
स्टाम्प और पंजीकरण	0030-Stamp and Registration.	1800	1810	1820
जोड़- कर राजस्व	TOTAL-TAX REVENUE	10496	10480	10570
ख-अन्य कर राजस्व	B.- Other Non-Tax Revenue			
ब्रिकी कर	0040-Sales Tax	0	0	0
ब्याज	0049-Interest	3000	4200	4300
लाभांश और लाभ	0050-Dividends and Profits.	0	0	0
पुलिस	0055-Police.	200	210	230
लेखन सामग्री और मुद्रण	0058-Stationery and Printing	4200	4900	5000
लोक निर्माण कार्य	0059-Public Works	4500	6000	6100
अन्य निर्माण कार्य	0070-Other Administrative Services	498	450	475
पेशन और सेवा निवृत्त संबंधी	0071-Contribution and recoveries towards			
लोभों में अंशदान और वसूलियां	pension and other retirement benefits	298	800	850
विविध सामान्य सेवाएं	0075-Miscellaneous General Services.	5	10	10
शिक्षा, खेल, कला और संस्कृति	0202-Education, Sports, Arts & Culture	500	280	300
चिकित्सा और कोल-स्वास्थ्य	0210-Medical and Public Health.	298	250	275

मांग संख्या-97 - लक्षद्वीप
DEMAND NO. 97-LAKSHADWEEP

	(In thousands of Rupees)		
	बजट अनुमान Budget Estimate 2002-03	संशोधित अनुमान Revised Estimate 2002-03	बजट अनुमान Budget Estimate 2003-04
	1000	1000	1050
	200	220	230
0216-Housing.	200	150	150
0235-Social Security and Welfare.	30	5	10
0220-Information and Publicity.	1500	1400	1450
0230-Labour and Employment	17500	14000	14500
0401-Crop Husbandry	18000	19000	19000
0403-Animal Husbandry	1300	150	150
0405-Fisheries	1800	1900	1900
0425-Cooperation	72700	75700	78000
0435-Other Agri. Programme	475	950	950
0801-Power	1000	1100	1200
0810-Power Non Conv. Energy	0	300	300
0851-Vill. & Small Industries	30000	31000	31000
1051-Ports & Light House	10000	7000	7500
1052-Shipping	500	0	0
1053-Civil Aviation	700	770	800
1075-Other Transport Service	0	600	600
1056-Inland Water Transport.	0	300	300
1055-Road Transport	100	50	50
1452-Tourism.	0	10	10
1475-Other Genl. Eco. Services	170504	172705	176690
1425-Other Scientific Research	181000	183185	187260
TOTAL-NON-TAX REVENUE			
Total:-			
जोड़-अन्य कर-राजस्व			
जोड़			

DETAILED DEMANDS FOR GRANTS 2003-2004

मांग संख्या 93

DEMAND No.93

अंडमान और निकोबार द्वीप समूह

ANDAMAN & NICOBAR ISLANDS

स्थापना की अनुमानित संख्या तथा उसके लिए प्रावधान
Estimated strength of Establishment and provisions therefor
1 मार्च, तक की संख्या
Strength as on 1st March

Strength as on 1st March

वेतन वृद्धि सहित पूरा वेतनमान Scale of pay in full with increment	2002		पद समूह समूह-अ, ब, क	पदों की कुल संख्या	तैनात कार्मिकों की संख्या	2003	2004	वास्तविक	बजट	संशोधित	बजट	
	पद का दर्जा राजपत्रित / अराजपत्रित	नियमित / अस्थायी / तदर्थ				अनुमानित स्वीकृत संख्या	अनुमानित स्वीकृत संख्या	2001-02	2002-03	2002-03	2003-04	
	2002		Group of Post Group-A,B,C&D Unclassified	Total No. of Posts	No.of Employee in Position	2003	2004	Actual	Budget	Revised	Budget	
	Status of post GAZZETE/ NON-GAZZETE	REGULAR/ TEMPORARY/ ADHOC				estimated sanctioned strength	estimated sanctioned strength	2001-02	2002-03	2002-03	2003-04	
	(a)	(b)	(c)	(d)	(e)	(f)	(g)	(h)	(i)	(j)	(k)	(l)
26000/- Fixed	राजपत्रित Gazetted	नियमित Regular	अ Gp-A	2	2	2	2	312	936	624	624	
24050-650-26000	राजपत्रित Gazetted	नियमित Regular	अ Gp-A	1	1	1	1	310	897	312	320	
22400-525-24500	राजपत्रित Gazetted	नियमित Regular	अ Gp-A	1	1	1	1	278	285	287	293	
18400-500-22400	राजपत्रित Gazetted	नियमित Regular	अ Gp-A	13	12	13	12	2216	2142	3014	2866	
16400-450-22400	राजपत्रित Gazetted	नियमित Regular	अ Gp-A	9	7	9	9	2094	2278	2163	2251	
15100-400-18300	राजपत्रित Gazetted	नियमित Regular	अ Gp-A	2	2	2	2	320	600	333	340	
14300-400-18300	राजपत्रित Gazetted	नियमित Regular	अ Gp-A	20	20	20	20	4308	4613	4106	4364	

(हजार रु में)

(in thousands of Rupees)

मांग संख्या-93 - अंडमान और निकोबार द्वीप समूह DEMAND NO.93-ANDAMAN AND NICOBAR ISLANDS	(a)	(b)
12750-375-16500		
12000-375-16500		Gazetted
10650-325-15850		Gazetted
10000-325-15200		Gazetted
10000-325-15200		Gazetted
8000-275-13500		Non-Gazetted
Total - GP - A		
7500-250-12000		Gazetted
7450-225-11500		Gazetted
6500-200-10500		Gazetted
5500-175-9000		Non-Gazetted
6500-200-10500		Gazetted
5500-175-9000		Non-Gazetted
Total - GP - B		
Total - (GP A+B)		
6500-200-10500		Non-Gazetted
5500-175-9000		Non-Gazetted
5000-150-8000		Non-Gazetted
4500-125-7000		Non-Gazetted
4000		Non-Gazetted

DEMAND NO.93-ANDAMAN AND NICOBAR ISLANDS

DEMANDS FOR GRANTS 2003-2004

(a)	(b)	(c)	(d)	(e)	(f)	(g)	(h)	(i)	(j)	(k)	(l)
3200-85-4900	अराजपत्रित Non-Gazetted	नियमित Regular	क Gp-C	1020	680	1070	1081	28840	50805	39778	46143
3050-75-3950-80-4590	अराजपत्रित Non-Gazetted	नियमित Regular	क Gp-C	3376	2858	3212	3221	135894	182537	135678	145756
2750-70-3800-75-4400	अराजपत्रित Non-Gazetted	नियमित Regular	क Gp-C	2513	1619	2632	2688	76985	99515	80469	105791
Total - GP - C				16661	13404	16350	16453	847084	974257	897636	969477
2750-70-3800-75-4400	अराजपत्रित Non-Gazetted	नियमित Regular	ड Gp-D	604	489	586	586	13131	17818	18300	19553
2650-55-3300-70-4000	अराजपत्रित Non-Gazetted	नियमित Regular	ड Gp-D	1226	1058	1195	1195	46862	48129	41851	42816
2610-60-3150-65-3200	अराजपत्रित Non-Gazetted	नियमित Regular	ड Gp-D	1356	1207	1289	1301	46693	54285	49813	47423
2550-55-2660-60-3200	अराजपत्रित Non-Gazetted	नियमित Regular	ड Gp-D	5718	4847	5688	5692	178678	209097	184233	193787
Total - GP - D				8904	7601	8758	8774	285364	329329	294197	303579
Total - (GP C+D)				25565	21005	25108	25227	1132448	1303586	1191833	1273056
GRAND TOTAL - (GP A+B+C+D)				27306	22002	26366	26489	1256200	1444675	1333015	1418249

१. वेतन

1. Salary

(क) अधिकारी

(a) Officers

123752 141089 141182 145193

(b) Staff

1132448 1303586 1191833 1273056

जोड़ - वेतन

Total Salary

1256200 1444675 1333015 1418249

2. Allowances (Other than OTA and TE)

927414 1010529 1012411 1137580

३. मजदूरी

3. Wages

64257 81645 75850 81271

४. समयोपरि भत्ता

4. Overtime Allowances

48289 55945 51983 58004

५. देशीय यात्रा व्यय

5. Domestic Travel Expenses

48118 62645 58323 72216

६. विदेशी यात्रा व्यय

6. Foreign Travel Expenses

0 300 300 1500

जोड़

Grand Total

2344278 2655739 2531882 2768820

DETAILED DEMANDS FOR GRANTS 2003-2004

मांग संख्या 94
DEMAND No.94
चंडीगढ़
CHANDIGARH

मांग संख्या-94 - चण्डीगढ़
DEMAND No.94-CHANDIGARH

स्थापना की अनुमानित संख्या तथा उसके लिए प्रावधान
Estimated strength of Establishment and provisions therefor
1 मार्च, तक की संख्या
Strength as on 1st March

(हजार ₹ में)

(in thousands of Rupees)

वेतन वृद्धि सहित पूरा वेतनमान

राजपत्रित /
अराजपत्रित

पद का दर्जा
नियमित /
अस्थायी /
तदर्थ

2002

पद समूह
समूह-अ, ब, क

पदों की
कुल
संख्या

तैनात
कार्मिकों की
संख्या

2003 अनुमानित स्वीकृत संख्या

2004 अनुमानित स्वीकृत संख्या

वास्तविक 2001-02

बजट 2002-03

संशोधित 2002-03

बजट 2003-04

2003 estimated sanctioned strength

2004 estimated sanctioned strength

Actual 2001-02

Budget 2002-03

Revised 2002-03

Budget 2003-04

Group of Post
Group-A, B, C & D
Unclassified

Total No. of Posts

No. of Employee in Position

2002 Status of post
REGULAR/
TEMPORARY/
ADHOC

GAZZETE/
NON-GAZZETE

(a)

(b)

(c)

(d)

(e)

(f)

(g)

(h)

(i)

(j)

(k)

(l)

Scale of pay in full with increment

22400-24500

18800-22100

16350-20100

14300-18600

13500-16800

12000-16350

12000-15500

राजपत्रित
Gazetted

राजपत्रित
Gazetted

राजपत्रित
Gazetted

राजपत्रित
Gazetted

राजपत्रित
Gazetted

राजपत्रित
Gazetted

राजपत्रित
Gazetted

नियमित
Regular

नियमित
Regular

नियमित
Regular

नियमित
Regular

नियमित
Regular

नियमित
Regular

नियमित
Regular

अ
Gp-A

अ
Gp-A

अ
Gp-A

अ
Gp-A

अ
Gp-A

अ
Gp-A

अ
Gp-A

1

32

71

46

1

296

44

33

79

48

1

323

46

1

32

78

48

1

320

46

1

33

79

48

1

323

46

335

10571

17168

8958

332

69812

12643

380

9884

19219

11954

338

78114

12300

380

9884

19219

11954

338

78114

12300

395

12357

24878

19418

353

84231

12600

(a)	(b)	(c)	(d)	(e)	(f)	(g)	(h)	(i)	(j)	(k)	(l)
10025-15100	राजपत्रित Gazetted	नियमित Regular	अ Gp-A	411	449	446	449	94211	103628	104628	109621
9750-14700	राजपत्रित Gazetted	नियमित Regular	अ Gp-A	202	216	216	216	32679	35325	35325	67507
Total - GP - A				1104	1196	1188	1196	246709	271142	272142	331360
9200-13900	राजपत्रित Gazetted	नियमित Regular	ब Gp-B	88	217	93	217	21404	21772	21772	22362
7880-11660	राजपत्रित Gazetted	नियमित Regular	ब Gp-B	309	313	313	313	82004	86098	87098	92233
7220-11660	राजपत्रित Gazetted	नियमित Regular	ब Gp-B	263	273	273	273	35786	39416	39416	49296
7220-11320	राजपत्रित Gazetted	नियमित Regular	ब Gp-B	11	11	11	11	1907	2470	2470	2510
7220-10980	राजपत्रित Gazetted	नियमित Regular	ब Gp-B	58	61	60	61	18822	15676	15676	16167
Total - GP - B				729	875	750	875	159923	165432	166432	182568
Total - (GP A+B)				1833	2071	1938	2071	406632	436574	438574	513928
7000-10980	अराजपत्रित Non-Gazetted	नियमित Regular	क Gp-C	160	196	182	160	30568	34818	34818	37011
6400-10640	अराजपत्रित Non-Gazetted	नियमित Regular	क Gp-C	910	996	932	910	144508	153084	154084	165900
5800-9200	अराजपत्रित Non-Gazetted	नियमित Regular	क Gp-C	1532	1604	1565	1532	198100	207699	208699	219479
5480-8925	अराजपत्रित Non-Gazetted	नियमित Regular	क Gp-C	1624	1936	1655	1624	221832	235589	236589	252198
5000-8100	अराजपत्रित Non-Gazetted	नियमित Regular	क Gp-C	915	935	918	918	84610	87358	87358	108753
4550-7220	अराजपत्रित Non-Gazetted	नियमित Regular	क Gp-C	1630	1979	1661	1630	208095	210435	210435	220908
4400-7000	अराजपत्रित Non-Gazetted	नियमित Regular	क Gp-C	702	718	709	702	79385	81064	81064	87617
4020-6200	अराजपत्रित Non-Gazetted	नियमित Regular	क Gp-C	3559	3926	3765	3560	413323	437580	437580	450119
3330-6200	अराजपत्रित Non-Gazetted	नियमित Regular	क Gp-C	704	749	746	704	66513	72788	72788	78246
3120-6200	अराजपत्रित Non-Gazetted	नियमित Regular	क Gp-C	80	84	83	80	6870	7352	7352	19564

मांग संख्या-95 - दादरा और नागर हवेली
DEMAND NO.95-DADRA AND NAGAR HAVELI

अनुदानों की मांगें 2003-2004
DEMANDS FOR GRANTS 2003-2004

DETAILED DEMANDS FOR GRANTS 2003-2004

मांग संख्या 95

DEMAND No.95

दादर और नागर हवेली

DADRA AND NAGAR HAVELI

स्थापना की अनुमानित संख्या तथा उसके लिए प्रावधान

Estimated strength of Establishment and provisions therefor

1 मार्च, तक की संख्या

Strength as on 1st March

वेतन वृद्धि सहित पूरा वेतनमान	2002		पद समूह समूह-अ,ब, क	पदों की कुल संख्या	तैनात कार्मिकों की संख्या	2003 अनुमानित स्वीकृत संख्या	2004 अनुमानित स्वीकृत संख्या	वास्तविक 2001-02	बजट 2002-03	(हजार ₹ में) (in thousands of Rupees)	
	राजपत्रित / अराजपत्रित	पद का दर्जा नियमित / अस्थायी / तदर्थ								संशोधित 2002-03	बजट 2003-04
Scale of pay in full with increment	GAZZETE/ NON-GAZZETE	2002 Status of post REGULAR/ TEMPORARY/ ADHOC	Group of Post Group-A,B,C&D Unclassified	Total No. of Posts	No.of Employee in Position	2003 estimated sanctioned strength	2004 estimated sanctioned strength	Actual 2001-02	Budget 2002-03	Revised 2002-03	Budget 2003-04
(a)	(b)	(c)	(d)	(e)	(f)	(g)	(h)	(i)	(j)	(k)	(l)
12750-375-16500	राजपत्रित Gazetted	नियमित Regular	अ Gp-A	1	0	2	2	0	1	1	197
12000-325-16500	राजपत्रित Gazetted	नियमित Regular	अ Gp-A	3	2	4	4	887	740	740	769
10000-325-15200	राजपत्रित Gazetted	नियमित Regular	अ Gp-A	16	9	18	21	2329	3350	3350	3470
Total - GP - A				20	11	24	27	3216	4091	4091	4436
8000-275-13500	राजपत्रित Gazetted	नियमित Regular	ब Gp-B	62	42	64	91	7189	8416	8416	8933

DEMAND NO.95-DADRA AND NAGAR HAVELI

DEMANDS FOR GRANTS 2003-2004

(a)	(b)	(c)	(d)	(e)	(f)	(g)	(h)	(i)	(j)	(k)	(l)
2550-55-3200	अराजपत्रित Non-Gazetted	नियमित Regular	ड Gp-D	430	403	508	524	24325	26238	26238	27811
Total - GP - D				755	1198	873	890	44393	48062	48062	50964
Total - (GP C+D)				3206	3527	3597	3625	258431	268335	268335	284607
GRAND TOTAL - (GP A+B+C+D)				3384	4146	3811	3871	280780	296280	296280	313985

१. वेतन

1. Salary

(क) अधिकारी

(a) Officers

22349 27945 27945 29378

(b) Staff

258431 268335 268335 284607

जोड़ - वेतन

Total Salary

280780 296280 296280 313985

2. Allowances (Other than OTA and TE)

92440 96353 96353 107560

३. मजदूरी

3. Wages

14240 12425 12425 12395

४. समयोपरि भत्ता

4. Overtime Allowances

62 254 254 201

५. देशीय यात्रा व्यय

5. Domestic Travel Expenses

2995 3583 3583 3865

६. विदेशी यात्रा व्यय

6. Foreign Travel Expenses

0 0 0 0

जोड़

Grand Total

298077 312542 312542 330446

DETAILED DEMANDS FOR GRANTS 2003-2004

मांग संख्या 96
DEMAND No.96
दमन और दीव
DAMAN AND DIU

मांग संख्या-96 - दमन और दीव
DEMAND No.96-DAMAN & DIU

स्थापना की अनुमानित संख्या तथा उसके लिए प्रावधान
Estimated strength of Establishment and provisions therefor
1 मार्च, तक की संख्या
Strength as on 1st March

(हजार ₹ में)

(in thousands of Rupees)

वेतन वृद्धि सहित पूरा वेतनमान Scale of pay in full with increment	राजपत्रित / अराजपत्रित	2002 पद का दर्जा नियमित / अस्थायी / तदर्थ	पद समूह समूह-अ, ब, क	पदों की कुल संख्या	तैनात कार्मिकों की संख्या	2003	2004	वास्तविक	बजट	संशोधित	बजट
						अनुमानित स्वीकृत संख्या	अनुमानित स्वीकृत संख्या	2001-02	2002-03	2002-03	2003-04
						2003 estimated sanctioned strength	2004 estimated sanctioned strength	Actual 2001-02	Budget 2002-03	Revised 2002-03	Budget 2003-04
(a)	(b)	(c)	(d)	(e)	(f)	(g)	(h)	(i)	(j)	(k)	(l)
22400-525-24500	राजपत्रित Gazetted	नियमित Regular	अ Gp-A	1		1	1	276	281	281	288
18400-500-22400	राजपत्रित Gazetted	नियमित Regular	अ Gp-A	1		1	1	228	239	239	243
18400-450-22400	राजपत्रित Gazetted	नियमित Regular	अ Gp-A	2		2	2	410	442	442	450
14300-400-18300	राजपत्रित Gazetted	नियमित Regular	अ Gp-A	2		1	1	178	186	186	190
12000-375-18000	राजपत्रित Gazetted	नियमित Regular	अ Gp-A	1		1	1	2461	2898	2898	2958
12000-375-16500	राजपत्रित Gazetted	नियमित Regular	अ Gp-A	14		13	14	754	855	855	875
10650-325-15850	राजपत्रित Gazetted	नियमित Regular	अ Gp-A	5		5	5	0	128	128	132
	राजपत्रित Gazetted	नियमित Regular	अ Gp-A	1		0	1				

(a)	(b)	(c)	(d)	(e)	(f)	(g)	(h)	(i)	(j)	(k)	(l)
10000-325-15200	राजपत्रित Gazetted	नियमित Regular	अ Gp-A	23	22	23	23	3390	3478	3478	3510
Total - GP - A				48	45	48	48	7697	8507	8507	8646
8000-275-13500	राजपत्रित Gazetted	नियमित Regular	ब Gp-B	44	34	44	44	5110	5966	5966	6008
7500-250-12000	राजपत्रित Gazetted	नियमित Regular	ब Gp-B	28	26	28	28	3032	4032	4032	4070
7450-225-11500	राजपत्रित Gazetted	नियमित Regular	ब Gp-B	2	1	2	2	184	211	211	215
6500-200-10500	राजपत्रित Gazetted	नियमित Regular	ब Gp-B	62	51	62	62	4998	6026	6026	6086
6500-200-9000	राजपत्रित Gazetted	नियमित Regular	ब Gp-B	5	3	5	5	321	511	511	522
5500-175-9000	राजपत्रित Gazetted	नियमित Regular	ब Gp-B	6	3	6	6	205	484	484	494
Total - GP - B				147	118	147	147	13850	17230	17230	17395
Total - (GP A+B)				195	163	195	195	21547	25737	25737	26041
5500-175-9000	अराजपत्रित Non-Gazetted	नियमित Regular	क Gp-C	191	189	191	191	17098	17475	17475	17826
5000-150-8000	अराजपत्रित Non-Gazetted	नियमित Regular	क Gp-C	390	378	390	390	26410	27978	27978	28250
4500-125-7000	अराजपत्रित Non-Gazetted	नियमित Regular	क Gp-C	153	134	153	153	9492	9915	9915	10018
4000-100-6000	अराजपत्रित Non-Gazetted	नियमित Regular	क Gp-C	463	394	463	463	24470	25553	25553	25810
3200-85-4590	अराजपत्रित Non-Gazetted	नियमित Regular	क Gp-C	101	92	101	101	5450	6103	6103	6175
3050-70-4590	अराजपत्रित Non-Gazetted	नियमित Regular	क Gp-C	503	488	503	503	27001	31582	31582	31890
3000-75-3950-80-4590	अराजपत्रित Non-Gazetted	नियमित Regular	क Gp-C	10	9	10	10	382	405	405	410
Total - GP - C				1811	1684	1811	1811	110303	119011	119011	120379
2750-70-3800-75-4400	अराजपत्रित Non-Gazetted	नियमित Regular	ड Gp-D	263	218	263	263	9460	11402	11402	11510
2650-55-3300-70-4000	अराजपत्रित Non-Gazetted	नियमित Regular	ड Gp-D	84	77	84	84	4930	5210	5210	5265

DETAILED DEMANDS FOR GRANTS 2003-2004

मांग संख्या 97

DEMAND No.97
लक्षद्वीप
LAKSHADWEEP

स्थापना की अनुमानित संख्या तथा उसके लिए प्रावधान

Estimated strength of Establishment and provisions therefor

1 मार्च, तक की संख्या

Strength as on 1st March

(हजार रु में)

(in thousands of Rupees)

वेतन वृद्धि सहित पूरा वेतनमान	2002		पद समूह समूह-अ, ब, क	पदों की कुल संख्या	तैनात कार्मिकों की संख्या	2003	2004	वास्तविक	बजट	संशोधित	बजट
	राजपत्रित / अराजपत्रित	पद का दर्जा नियमित / अस्थायी / तदर्थ				अनुमानित स्वीकृत संख्या	अनुमानित स्वीकृत संख्या	2001-02	2002-03	2002-03	2003-04
Scale of pay in full with increment	2002		Group of Post Group-A, B, C & D Unclassified	Total No. of Posts	No. of Employee in Position	2003	2004	Actual	Budget	Revised	Budget
y	GAZZETE/ NON-GAZZETE	Status of post REGULAR/ TEMPORARY/ ADHOC				estimated sanctioned strength	estimated sanctioned strength	2001-02	2002-03	2002-03	2003-04
(a)	(b)	(c)	(d)	(e)	(f)	(g)	(h)	(i)	(j)	(k)	(l)
18400-500-22400	राजपत्रित Gazetted	नियमित Regular	अ Gp-A	2	2	2	2	212	215	215	217
14300-400-18300	राजपत्रित Gazetted	नियमित Regular	अ Gp-A	6	6	6	6	1268	1302	1302	1304
12300-375-18000	राजपत्रित Gazetted	नियमित Regular	अ Gp-A	18	12	18	18	2699	2978	2980	2986
10000-325-15200	राजपत्रित Gazetted	नियमित Regular	अ Gp-A	22	20	22	22	3340	3348	3352	3354
Total - GP - A				48	40	48	48	7519	7843	7849	7861
8000-275-13500	राजपत्रित Gazetted	नियमित Regular	ब Gp-B	64	59	64	64	8740	8786	8788	8792
7500-250-12000	राजपत्रित Gazetted	नियमित Regular	ब Gp-B	17	14	17	17	2340	2367	2368	2369

DEMAND NO.97-LAKSHADWEEP

DEMANDS FOR GRANTS 2003-2004

(a)	(b)	(c)	(d)	(e)	(f)	(g)	(h)	(i)	(j)	(k)	(l)
				१. वेतन							
				1. Salary							
				(क) अधिकारी							
				(a) Officers				27413	27845	27856	27877
				(b) Staff				227857	228169	228201	228247
				जोड़ - वेतन							
				Total Salary				255270	256014	256057	256124
				2. Allowances (Other than OTA and TE)				81087	89818	89331	95739
				३. मजदूरी							
				3. Wages				29133	26836	28256	29701
				४. समयोपरि भत्ता							
				4 Overtime Allowances				639	1499	848	1500
				५. देशीय यात्रा व्यय							
				5. Domestic Travel Expenses				12417	15388	15274	15704
				६. विदेशी यात्रा व्यय							
				6. Foreign Travel Expenses				0	50	50	100
				जोड़							
				Grand Total				378546	389605	389816	398868